

QUALIDADE DESDE A ORIGEM
Lavapés
SUPERMERCADOS
SMC Supermercados

terça e quarta do
HORTIFRUTI
FRESQUINHO TODOS OS DIAS

PREMIUM
hortifruti
QUALITY

AVOUGUE
PRIME QUALITY
Lavapés
CARNES NOBRES
CORTES PREMIUM
GARANTIA DE QUALIDADE

quarta a sexta do
AÇOUGUE
100% GARANTIA
CARNES COM PROCEDÊNCIA

CARNES COM ALTO PADRÃO DE QUALIDADE
CORTES ESPECIAIS PARA SEU CHURRASCO

CARNES SELECIONADAS, É GARANTIA DE TER SEMPRE MACIEZ, SUCULÊNCIA E FRESCOR NA SUA MESA. EXPERIMENTE!



O evento ocorreu no Teatro Dona Zenaide, reunindo professores e autoridades

Educação de Jaguariúna lança botão de segurança para as escolas

Funcionamento do botão para os funcionários das escolas começa na segunda-feira, 08

Nesta semana Prefeitura de Jaguariúna, por meio de sua Secretaria de Educação, lançou o botão de segurança para as escolas. A medida integra uma série de ações adotadas pela administração

para a segurança de professores e alunos dentro da instituição. A prefeita em exercício, Rita Bergamasco, parabeniza os envolvidos no projeto. "Esperamos nunca precisar usar esse novo dispo-

sitivo, e que a paz esteja sempre presente em nossas escolas", diz a prefeita.

Página 4

Granolas saudáveis são a aposta para uma alimentação equilibrada dentro de casa

Página 5

Secretaria de Cultura de Jaguariúna promove visita guiada na Fazenda da Barra

DIVULGAÇÃO

Guarda Municipal de Cosmópolis realiza o sonho de criança de 7 anos

Página 11

Vacina contra a Covid-19 para adultos é aplicada todos os dias da semana em Holambra

Página 11



Visitas são promovidas aos domingos, das 9h às 12h

MARIADITA
AGRONEGÓCIOS
JAGUARIÚNA

ACESSE
www.gazetaregional.com.br
notícias em tempo real

GAZETA REGIONAL

NETELL
AGORA É

DESKTOP

ASSINE JÁ!
0800 774 5010

EDITORIAL

Segurança nas escolas

Devido aos decorrentes episódios de ataques contra crianças em escolas, foram apresentadas no Congresso Nacional dezenas de projetos que abordam o tema violência nesses locais. As ideias apresentadas variaram desde a concessão de porte de arma para professores das redes pública e privada de ensino a parceria com as Forças Armadas na proteção dos colégios. Também foram protocolados projetos que preveem a utilização de detectores de metais nos acessos às escolas públicas e

privadas do país a implantação obrigatória de segurança armadas nesses estabelecimentos.

A discussão é longa e requer agilidade em soluções. Em Jaguariúna foram adotadas várias medidas que promovem maior segurança dos alunos e todos das unidades de ensino, entre professores, diretores e demais funcionários.

Confira todas as medidas que o município tem tomado. Matéria completa nesta edição.

GAZETA REGIONAL NA REDE



recepcao@gazetaregional.com.br



www.gazetaregional.com.br



/gazetaregional.jaguariuna



@jornalgazetaregional



Rua Cândido Bueno, 1299 – Sala 4 – Piso Superior
(Jaguar Center Plaza) - Jaguariúna



Tomaz de Aquino Pires*

Olhos de infância o Centro Histórico de Jaguariúna

Naquele formato de Vila recém-emancipada, os meninos tinham como espaço o berço histórico que conduzia tudo e a todos para a Capela de Santa Maria do Jaguar. Atrás dela havia a Rua Alfredo Bueno com algumas casas. Esta era cortada à direita pelas ruas Júlia Bueno e, paralela abaixo, a Rua Sílvia Bueno. E à esquerda subia a rua José Alves Guedes. A iluminação elétrica era mais forte até à Igreja. Os postes eram de ferro, alguns deles com sólida sustentação em cimento liso contra a ferrugem. As lâmpadas amarelas nas ruas acima pareciam lamparinas. Porém todas não ultrapassavam a Lauro de Carvalho. A cidade praticamente terminava aí. Nela, apenas na quadra atrás do Grupo Escolar, havia um casario antigo. Nem sarjetas, nem calçadas. Grassava o capim quase cobrindo toda a rua. É verdade que a Rua Cândido Bueno descia além dos dois pontilhões da Mogiana em direção ao Bairro Berlim. Nele poucas casas e chácaras à beira do rio Jaguari. Nestas ruas, alguns casarões mais antigos misturados com casario simples de construção mais recente. A poesia era sentida no surgimento dos trens que vinham sacolejando, apitando e soltando fumaça movimentando-se por entre a deslumbrante natureza. Dirigiam-se à Estação Nova, hoje, Centro Cultural. Os meninos do centro serviam-se em suas brincadeiras e andanças das linhas da Estação Velha, na rua de baixo, Rua Capitão Ulisses Masotti e, hoje, paralela à Avenida Marginal, saída para Pedreira. De lá a movimentação da garotada

andeja subia até o jardim público da Praça D. Umbelina Bueno e o terreno em torno da Matriz, chamado Largo da Igreja. A cidadezinha era um presépio. Não havia castelos, nem soldados, porém vivia-se feliz, em paz, com total segurança. Casarões neoclássicos com alicerces em pedras, suas paredes frontais em platibandas com cornijas, telhado escondido, estilo republicano. As faixas e demais molduras muito bem trabalhadas por pedreiros frentistas. Este era o mais tranquilo e histórico cenário que se descortinava na cidadezinha de interior. Os meninos desfrutavam dele principalmente após as horas sagradas de Grupo Escolar. Os mestres ensinavam e os alunos aprendiam. Semeava-se o respeito a Deus, à Pátria e à Família. Não se doutrinava com ideologias que destruía os valores dos Pais e Avós. Frequentávamos o período matutino para desfrutar de tardes longas de diversão nos campinhos improvisados de futebol. Eram grandes terrenos vazios no centro com gramado que facilitava a prática do esporte. Nestes terrenos, alguns deles cercados por borracheiras, instalavam-se de tempos em tempos os circos de cavalinhos e outros circos-teatros, às vezes, parques de diversões, outras vezes rodeios e touradas. Ouviam-se apenas alguns programas de rádios. As novelas eram seguidas pelo rádio: “O direito de nascer” “Jerônimo, o herói do sertão”. Os televisores preto e branco começaram a surgir por volta do final dos anos 1950. Telefone, apenas nas sedes das fazendas, em casas prósperas de comércio, nas casas de

“Chauffeur de Praça”. A Infância precisava usar a criatividade, ia para a rua e jogava bola nos campinhos até mal gramados onde se deixavam pelas dos dedos, às vezes pedaços de unha com sangue. Era geração dos meninos descalços com bola de capotão debaixo do braço. O jardim público do centro, era o cenário das corridas de brincadeiras de pega-pega. Subíamos e descíamos ou pulávamos do coreto antigo feito gatos, fugindo do pegador. Muitas vezes a fonte do jardim era o pique da brincadeira, num pulo de sua borda alcançava-se a mesma. O Largo da Igreja era todo contornado por buxinhos podados regularmente pela paróquia, formando cerca viva e tornavam-se excelentes esconderijos para as brincadeiras de esconde-esconde. Adiante desta cerca viva ficava o famoso “murinho da igreja”. Era o local oficial de namoro dos moços e moças. Naquele jardim iluminado, estilo Versalhes, a Banda tocava com arte, no coreto, em alguns domingos, à noite, principalmente nas festas religiosas, após finalizada a procissão e solene “Reza”. Não faltavam carrinhos de pipoca e de algodão doce, às vezes, vendedor de bexigas coloridas. As meninas, verdadeiras princesas, com laços de fita na cabeça, eram mais recatadas, conversavam e brincavam com suas amigas, junto aos Pais, ao lado dos bancos do jardim.

Tomaz de Aquino Pires
Casa da Memória Padre Gomes



João Rodrigues*

Realidade econômica

Durante o tempo que tenho escrito sobre o tema LI-DERANÇA para o Jornal Gazeta Regional tenho procurado passar conceitos e dicas para que a pessoa melhore o seu dia a dia, seja ele pessoal ou profissional, visando a melhora do coletivo (bairro, cidade, estado, país, mundo), sendo melhor um pouquinho a cada dia. Várias pessoas me informam que ao ler o texto se encorajam e falam para si mesmo: “vou fazer”, “vou conquistar”, e minutos depois ou na primeira tentativa, já começam a perder o entusiasmo que os fez iniciar, (embora muitos nem isto o façam, pois não se permitiram ler ou refletir sobre o texto), sempre costume dizer que isto faz parte do aprendizado e do adquirir CONHECIMENTO.

Durante os mais de 40 anos de minha carreira profissional e agora nos últimos anos atuando como líder empresarial voluntário no desenvolvimento da cidade e região, tenho tido a oportunidade de estar próximo ao cidadão mais simples, aquele que realmente sente os efeitos de decisões políticas que são tomadas em nossas vidas, com o convívio quase que diário com diversos agentes públicos (Diretores, Secretários, Prefeitos, Deputados Estaduais e Federais, Senadores, Governadores), tenho procurado trazer para discussão dos grupos que participo a questão: “políticas públicas”, que são ações que podem ser implementadas no município e que melhorarão o ambiente em que se vive, muitas

iniciativas incríveis tenho tido acesso e que podem ser implementadas para resolver os problemas detectados pelo cidadão, porém me deparo com o mesmo problema que comecei este texto, alguns nem se permitem saber, outro só tem vontade e para nisto, e por que isto? Pelo motivo de muitas vezes a pessoa não ser a protagonista (não partiu dela a propositura/solução, chamo isto de ego do ser humano), pois não se pensa no benefício que será gerado as pessoas e ao ambiente, proporcionando ganhos incríveis a todos, outro fator é a falta do diálogo entre os agentes, onde os mesmos disputam espaços, quando o mundo moderno a todo instante caminha e nos mostra a importância do compartilhamento e o trabalho em equipe, outro motivo tema deste texto é a Realidade Econômica, onde é fato que as pessoas estão ficando mais “pobres” devido a alta dos preços e reajustes salariais que não tem sido condizentes aos inúmeros aumentos do dia a dia. Recentemente na cidade teve greve (algumas horas) por parte do funcionalismo público para se garantir um aumento maior, esta semana tem um decreto que fala em contenção de despesas por parte do Poder Público Municipal, a briga entre o Presidente da República com o Banco Central, permanece e a Taxa Selic está em 13,75%, fazendo com que o crédito fique mais caro, então com certeza é momento de se ter bom senso e não se praticar aumentos muito acima

da Inflação do período, não falar em Investimentos Familiares e adotar a economia doméstica (o arroz com feijão bem temperadinho), aquela que preconiza para não gastar mais do que se arrecada, SIMPLES ASSIM!.

Para se arrecadar mais é necessário um ambiente com Leis como a Liberdade Econômica que incentive quem realmente produz a se desenvolver e melhorar de vida, fazendo com que ele consuma mais e a roda volte a girar, e girar rápido, para todos usufruírem do processo. O TURISMO DE NEGÓCIOS é um tema que tenho realçado para que seja implantado e se torne uma política pública nas cidades de nossa região, pois leva as pessoas a conhecerem nossas empresas, nossa cultura, nossa história e conseguiremos obter fãns para nossa região o CIRCUITO DAS ÁGUAS PAULISTA, deste jeito novas oportunidades e negócios surgem, gerando emprego e renda, fortalecendo e fazendo nossa economia crescer.

João Rodrigues

@joaorodriguesjaguariuna

Presidente do MARKETING DO BEM

Administrador – Gestor de Negócios – Empreendedor do Bem

“Fazer o BEM gera Excelentes Resultados”



Educação de Jaguariúna lança botão de segurança para as escolas

Funcionamento do botão nas escolas começa na segunda-feira, 08

Nesta semana a Prefeitura de Jaguariúna, por meio de sua Secretaria de Educação, lançou o botão de segurança para as escolas. A medida integra uma série de ações adotadas pela administração para a segurança de professores e alunos dentro da instituição.

O evento ocorreu no Teatro Dona Zenaide, reunindo professores e autoridades.

O botão de segurança está disponível no aplicativo CCC Jaguariúna, a partir de segunda-feira, 08, exclusivamente para os diretores, coordenadores de ensino e professores cadastrados. Em caso de necessidade, o agente deve acionar o botão e após o clique, uma chamada é direcionada para o Centro de Operações Inteligentes (COI) da Guarda Municipal que adotará os protocolos de segurança necessários.

“Que grande conquista para nossa educação. Só

nós sabemos o que passamos nesses dias de tensão. O pânico se instalou em nossas escolas, nas famílias, e tivemos muita dificuldade para a retomada das aulas. Que esse botão seja usado só em extrema necessidade, mas que nunca seja necessário”, diz a secretária de Educação, Cristina Catão.

O comandante da Guarda Municipal, Araújo Mendes, reforça que o uso deve ser feito em caso de alto risco. Ele exemplifica que uma pessoa na frente da escola ou um carro rondando as imediações não é uma situação de alto risco. É uma averiguação de suspeito. Portanto, não há necessidade de usar o botão e todos devem entender perfeitamente quando usar o botão.

O Secretário de segurança pública, Edgard Mello, reforça que o modo de uso do botão é fácil e que todos serão instruídos para que não haja nenhuma dúvida. “Mas, acima



Lançamento do botão de segurança para as escolas ocorreu no Teatro Dona Zenaide com a presença de autoridades

de tudo nesse momento, clamamos aos diretores e professores que instruem os pais dos alunos que sejam mais presentes na vida deles. Estamos colhendo o fruto de famílias desestruturadas e crianças que estão causando pânico. Mas, agora é trabalhar o psicológico e confiar em quem entende de segurança, porque o problema

sobra na nossa mão. Não confiem em influenciadores de segurança. Falem com nossas autoridades que estão à disposição para ajudar e ensinar”, frisa o secretário.

A prefeita em exercício, Rita Bergamasco, parabeniza os envolvidos no projeto. “Esperamos nunca precisar usar esse novo dispositivo, e que a

paz esteja sempre presente em nossas escolas”, diz a prefeita.

Outras medidas

A implantação do botão de segurança integra uma série de medidas que foram tomadas pela Prefeitura de Jaguariúna para garantir a segurança de alunos e profissionais da educação da cidade. En-

tre elas está a compra de detectores de metais portáteis e câmeras de monitoramento, a contratação de mais 25 guardas municipais, a implantação da “atividade delegada” para ampliar o apoio da Polícia Militar no município e a adoção de treinamento de defesa pessoal para professores e demais funcionários das escolas.

ART NOBRE

SEU SONHO NA MEDIDA CERTA!

CONHEÇA NOSSOS SERVIÇOS:

- DECKS
- MÓVEIS EM GERAL
- MÓVEIS PLANEJADOS
- MÓVEIS EM METALON
- PERGOLADOS

ART.ANOBRE
 ART NOBRE
 (19)97125-9526

JAGUAR
plásticos

45
anos
em busca pela
excelência

A Jaguar Plásticos está completando 45 anos de história. São décadas honrando nossa qualidade e soluções exclusivas para o segmento de utilidades domésticas e embalagens industriais. Agradecemos aos nossos clientes, parceiros e consumidores, pela preferência e aos mais de 1.000 colaboradores que constroem essa história conosco.

www.jaguarplasticos.com.br
 /jaguarplasticos

Jaguariúna de mãos dadas

Paula Partyka – jornalismo@gazetaregional.com.br – MTB 0092000/SP

5

Granolas saudáveis são a aposta para uma alimentação equilibrada dentro de casa

Kelly Marchiori Plaini é mulher, esposa, mãe e empresária que criou a própria linha de granolas saudáveis

DIVULGAÇÃO



Kelly, seu esposo Henrique Marchiori Plaini e filha Laura



Em março de 2022 Kelly Marchiori Plaini teve a iniciativa de abrir sua própria empresa de granolas. Ela é formada em Direito, continua atuando na área, mas tinha um hobby que se transformou em negócio: a Granolalá.

Como muitas mulheres, Kelly tem o desafio de conciliar a maternidade, o emprego e produzir as granolas e geleias da sua empresa. Muitas noi-

tes dorme apenas algumas horas para dar conta de todas as tarefas.

Mas, com dedicação, honestidade e um trabalho bem-feito, Kelly acredita que não tem como não dar certo. “Trabalho como concursada no TJSP, e faço as granolas nos finais de semana ou à noite depois que minha filha dorme. Fazer isso preenche minha alma”, diz a advogada. “Sabe aquele ditado que se fizer o que gosta

de escola onde ela estuda comentou que parecia deliciosa. “E eu levei um pote para a escola. Ela contou que estava comendo granola pura (de tão gostosa) e que as meninas que trabalham na escola também amaram e queriam comprar”.

E foi assim que o negócio de Kelly começou a nascer. Por meio de um presente sem pretensão para a professora de sua filha, ela foi incentivada a vender o

produto, já que o feedback era muito positivo.

Mas, não apenas vender um produto de qualidade, Kelly criou a sua marca. Hoje a Granolalá fez um ano. Esse nome é especial e tem um significado muito lindo: é “granola + Lá” de Laura, nome de sua filha.

A Granolalá é totalmente diferente das demais granolas: tem muito mais castanhas, nozes e amêndoas. “Também por

me preocupar com o bom funcionamento intestinal e com o valor nutricional a Granolalá é feita com sementes de abóbora e de girassol e é adoçada com mel silvestre. Fica dourada e crocante, a ponto de ser muito consumida sem acompanhamentos, como snack mesmo”, conta.

As opções criadas pela advogada são Granolalá Salt (salgada), a tradicional, o coco crocante com mel e o crostine.

BASTIDORES DO PODER

Fim da pandemia

A Organização Mundial da Saúde (OMS) declarou nesta sexta-feira, 05, o fim da emergência de saúde pública da pandemia do coronavírus no planeta. O alerta havia sido decretado pela entidade em janeiro de 2020, quando o número de casos e mortes começou a

explodir na China.

Coração em recuperação

A cirurgia cardíaca a que foi submetido o prefeito licenciado de Jaguariúna, Gustavo Reis, foi bem-sucedida. O procedimento foi realizado na quarta-feira, 03, no Instituto do Coração (InCor), em São Paulo. Gustavo

Reis, que também é presidente do Conselho de Desenvolvimento da Região Metropolitana de Campinas (RMC), passa bem e permanece internado no hospital no processo de recuperação pós-operatório.

Briga

Um parlamentar ucraniano deu socos em um

representante russo que tomou a bandeira da Ucrânia da mão dele durante uma conferência na Turquia nesta sexta, 05.

Registro falso

O registro falso de vacinação do ex-presidente Jair Bolsonaro (PL) contra a Covid-19 em São Paulo teve um dado co-

locado com o nome do presidente Lula (PT). O e-mail lula@gmail.com foi registrado na ficha de vacinação, segundo o boletim de ocorrência feito pela Prefeitura de São Paulo. CPF, nome, dia e mês de nascimento compartilhados na ficha de vacinação são os mesmos do ex-presidente. O ano

de nascimento, porém, está incorreto.

Liderança

O Partido NOVO em Jaguariúna, que tem a liderança de João Rodrigues, abriu o processo seletivo para quem deseja se candidatar a vereadores nas eleições de 2024. Inscrições pelo link <https://jornada2024.novo.org.br/>





**O nosso,
o seu lago...**

Lago do Holandês – Av. das Tulipas, 245 - Holambra-SP – (19) 99648-6005 – www.menudigital.app.br/doholandes



|||||



SEU FUTURO NA PRÁTICA

unifaj unimax faagroh



ALUNOS: VITÓRIA QUEIROZ,
AMANDA LOURENÇO, MATHEUS LIMA

VESTIBULAR

>>>>>> 2023

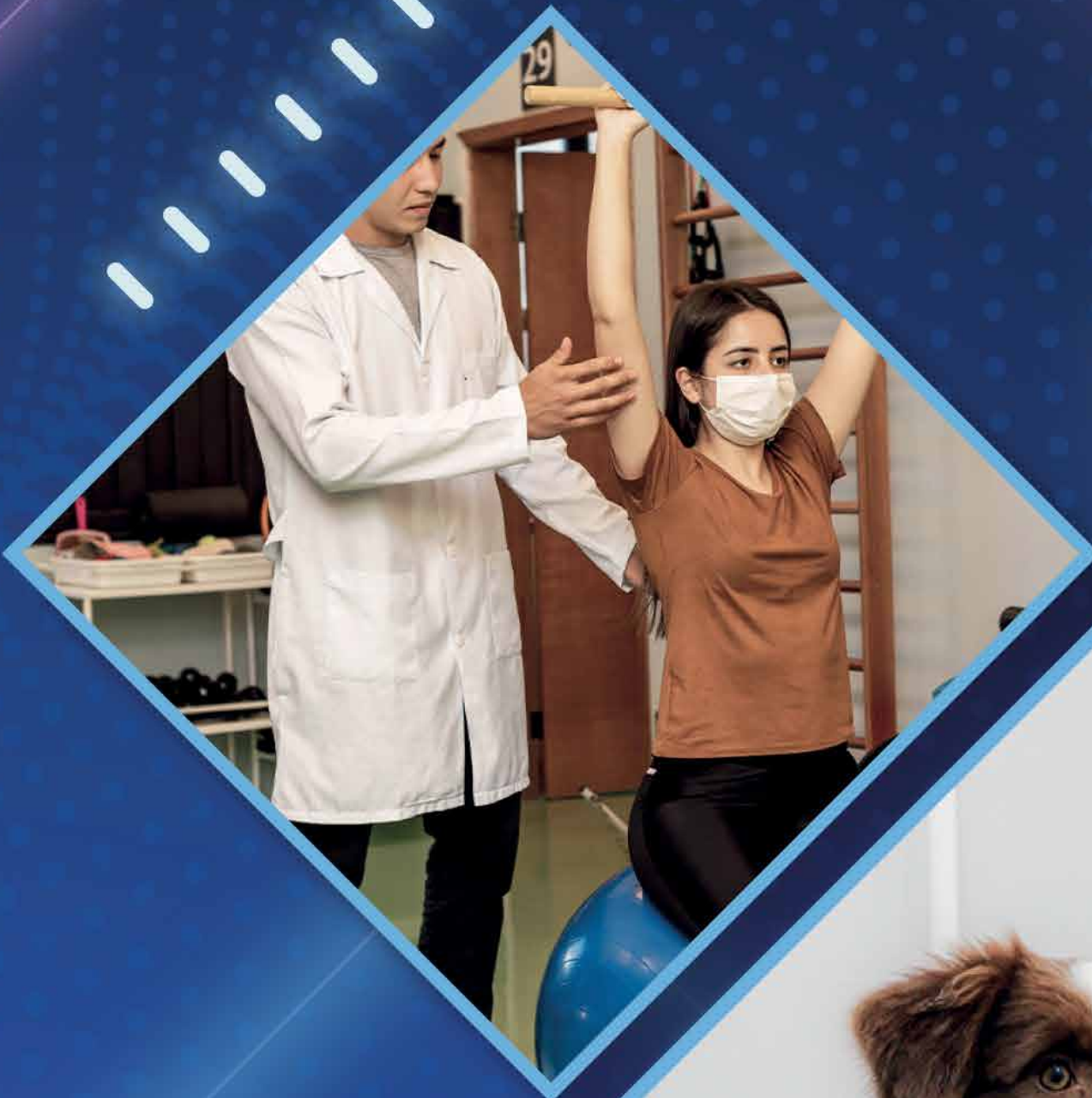

INSCREVA-SE

GRUPOUNIEDUK.COM.BR



Secretaria de Cultura de Jaguariúna promove visita guiada na Fazenda da Barra

Visita guiada é gratuita e ocorre todos os domingos



Fazenda da Barra é um local repleto de histórias

Um passeio repleto de história, peças únicas e muito aprendizado. A

partir deste fim de semana a Secretaria de Cultura e Turismo de Jaguariúna

promove visita guiada na Fazenda da Barra, que ocorrerá todos os domin-

gos adiante, das 9h às 12h. Este é o projeto “Visitação Histórica da Fazenda”

que abre o local para as pessoas que quiserem conhecer a história do casarão tradi-

cional na cidade, as atividades que eram realizadas nele e seus objetos de época.

DIVULGAÇÃO

Campanha de doação de sangue neste sábado, 06

A Campanha de Doação de Sangue do Hemocentro da Universidade Estadual de Campinas (Unicamp) acontece neste sábado, 06, em Jaguariúna. A equipe do Hemo-

centro estará na cidade para coletar as doações, das 8h30 às 12h, no Centro de Especialidades Médicas de Jaguariúna.

No mesmo dia e local, a Secretaria de Saú-

de também vai realizar ações de prevenção ao câncer bucal. O Centro de Especialidades Médicas de Jaguariúna fica na Rua Amazonas, nº 504, no Campus I da UniFAJ.



IVAIR OLIVEIRA

Para doar é necessário ter entre 16 e 69 anos, pesar no mínimo 50kg, apresentar documento de identificação com foto e estar em boas condições de saúde

Saúde realiza mutirão contra a dengue

Na próxima semana, no dia 13, ocorre mais um mutirão contra a dengue em Jaguariúna. Desta vez, nos bairros 12 de Setembro (2ª etapa), Mario Fino-

telli e Dona Luiza, das 8h às 16h.

A Secretaria Municipal de Saúde destaca mais uma vez a importância dos mutirões nos bairros, que

ajudam a controlar a proliferação do Aedes Aegypti, que transmite dengue, zica e chikungunya. Por isso, a secretaria pede a colaboração dos moradores.



IVAIR OLIVEIRA

Secretaria de Saúde pede a colaboração dos moradores

CONEXÃO

O quanto estamos dispostos a nos comprometer

Qual o seu comprometimento com seu cliente? Você sempre cumpre o que fala? Entrega o que promete? Às vezes entrega mais? Menos?

As respostas a essas perguntas podem estar diretamente relacionadas ao seu nível de sucesso, seja como funcionário, seja como empreendedor.

Há pouco tempo, fizemos a contratação de uma consultoria. O escopo do serviço es-

tava ligado a um projeto específico. Previa um determinado número de reuniões e ações relacionadas exclusivamente ao projeto em si. Ao longo do caminho, fizemos uma reunião extra de alinhamento, a consultoria entregou materiais de apoio que não haviam sido especificados no escopo, participou de ações da empresa que não faziam parte do projeto do qual tratava o contrato. Não

cobrou nada a mais por isso. Entregou mais que o esperado, ganhou a confiança da empresa e muitas indicações para outros potenciais clientes. Não acredito que esse “a mais” tenha sido um grande sacrifício, nem tomou muito tempo de outros projetos.

Por que, então, não entregar um extra, um agrado, algo a mais para o seu cliente? Por que as pessoas se contentam

em atender com o mínimo necessário? Está certo que nem todos reconhecerão seus esforços, mas o quanto você estiver disposto a se comprometer com o próximo, pode estar diretamente ligado ao seu sucesso (ou fracasso).

Pessoas que não cumprem com suas palavras, que fazem seu serviço de qualquer jeito, que atendem mal, sempre enfrentarão dificuldades. O mer-

cado é pequeno, o mundo dá voltas e o bom comportamento, o excelente atendimento podem nem sempre ser valorizados instantaneamente, mas têm valor e trazem as melhores oportunidades.

Trate a todos com a mesma dedicação, cumpra com sua palavra, seja comprometido. Espere resultados surpreendentes. Você não se arrependerá.

Carolina Pepe,
empresária e escritora



Line-up da 33ª Festa do Peão é divulgada

O evento se tornou a festa mais esperada do ano pelo público morungabense

DIVULGAÇÃO

A Prefeitura da Estância Climática de Morungaba divulgou nesta semana as atrações do Morungaba Rodeo Fest 2023/33ª Festa do Peão. O evento será promovido entre 29 de junho e 2 de julho, integrando a programação oficial em comemoração aos 135 anos de fundação do município.

Além das competições, o evento também oferecerá aos visitantes o bailão sertanejo, parque de diversões e uma grande praça de alimentação. Esta é a trigésima terceira edição da Festa do Peão de Morungaba cujo objetivo, desde suas primeiras edições, é oferecer lazer à população e incentivar o turismo a modalidade esportiva na região.

A festa ocorre no Centro de Eventos de Morungaba (CEM). As informações sobre camarotes podem ser obtidas pelo telefone: (11) 99795-2626.

Programa-se e divirta-se:

29 de junho (quinta-feira): Luan Pereira - Entrada Franca

30 de junho (sexta-feira): Maria Cecília e Rodolfo - Entrada 1 kg de alimento não perecível

1º de julho (sábado): João Bosco e Vinícius - Entrada 1 kg de alimento não perecível

2 de julho (Domingo): Brenno e Matheus - Entrada franca

33ª FESTA DO PEÃO MORUNGABA RODEO FEST 2023
29 DE JUNHO A 02 DE JULHO

29 .QUI JUNHO
30 .SEX JUNHO
01 .SÁB JULHO
02 .DOM JULHO

LUAN PEREIRA
ENTRADA FRANCA

MARIA CECÍLIA & RODOLFO
ENTRADA 1 KG DE ALIMENTO

JOÃO BOSCO & VINÍCIUS
ENTRADA 1 KG DE ALIMENTO

BRENNO & MATHEUS
ENTRADA FRANCA

OS ALIMENTOS ARRECADADOS SERÃO DESTINADOS AO FUNDO SOCIAL DE SOLIDARIEDADE DE MORUNGABA. ALIMENTOS NÃO PERECÍVEIS, EXCETO SAL.

PROVA DOS 3 TAMBORES / RODEIO EM TOUROS / BAILÃO SERTANEJO

MARIADITA AGRONEGÓCIOS JAGUARIÚNA

SOLUÇÕES PRÁTICAS E EFICIENTES PARA VOCÊ!

NOSSOS SERVIÇOS

REGULARIZAÇÃO DE IMÓVEIS
ASSESSORIA EM NEGÓCIOS IMOBILIÁRIOS
CONTRATOS EM GERAL
REVISÃO PREVIDENCIÁRIA
DECLARAÇÃO DE IMPOSTO DE RENDA

ENTRE EM CONTATO CONOSCO

R. CEL. AMÂNCIO BUENO, 236
3º ANDAR, CENTRO, JAGUARIÚNA - SP



(19) 99215-4852



Prefeitura leva produtores nogueirenses para maior feira de tecnologia agrícola da América Latina

Produtores foram transportados em dois ônibus disponibilizados pelo Sebrae e puderam conhecer novas tecnologias e fechar bons negócios

Quase 100 produtores rurais de Artur Nogueira foram levados pela Prefeitura, em parceria com o Sebrae, para participar da 28ª edição da Agrishow, a maior feira de tecnologia agrícola da América Latina, realizada em Ribeirão Preto. A iniciativa se deu após parceria entre as secretarias de Agricultura, Desenvolvimento Econômico e de Meio Ambiente, e buscou oferecer aos agricultores locais a oportunidade de conhecer novas tecnologias e fechar bons negócios. Para o secretário de

Agricultura Odair Boer, a Agrishow é uma oportunidade única para os produtores locais. “A participação é fundamental para que eles possam ficar atualizados sobre as novas tecnologias oferecidas pelo mercado e para que possam fechar bons negócios. Além disso, o evento é uma excelente oportunidade para que a Secretaria de Agricultura possa estreitar laços com os produtores e oferecer todo o suporte necessário para o desenvolvimento do setor”, frisa.

Mais sobre a Agrishow
Uma das maiores fei-

ras agrícolas no mundo, a Agrishow reúne soluções para todos os tipos de culturas e tamanhos de propriedades, além de ser reconhecida como o palco dos lançamentos das principais tendências e inovações para o agronegócio.

A feira reúne opções personalizadas e know how no setor agro, oferece soluções digitais de promoção e divulgação para aumentar as vendas, fechar negócios, alcançar novos clientes e apresentar produtos e serviços para um público qualificado.



Lorenzo ganhou uma farda infantil da Guarda Municipal de Cosmópolis

Cosmópolis

Guarda Municipal realiza o sonho de criança cosmopolense de 7 anos

A Secretaria Municipal de Segurança e Trânsito de Cosmópolis realizou uma ação social com o jovem Lorenzo Garcia, um garotinho de sete anos, que tem o sonho de tornar-se um agente da Guarda. Um gesto simples para muitos,

mas extremamente significativo no presente e futuro de uma criança.

Com o apoio da mãe, Silvana Garcia, juntamente com os agentes da corporação, foi confeccionada uma farda infantil da Guarda Municipal de Cosmópolis, criada sob

as medidas da criança, sendo especialmente entregue ao pequeno Lorenzo.

A entrega oficial da farda, idêntica à da corporação, foi realizada pelos agentes da Guarda Municipal e patrulha tática da Ronda Ostensiva Municipal (ROMU), aos

quais Lorenzo possui uma grande admiração.

O menino conheceu a sede da corporação e centro de treinamentos, participando de um patrulhamento pelas ruas da cidade, seguindo os percursos na viatura da GM.

Holambra

Vacina contra a Covid-19 para adultos é aplicada todos os dias da semana

A vacinação contra a Covid-19 em Holambra passa a ser feita, a partir desta segunda-feira, 08, todos os dias da semana para pessoas a partir de 18

anos. O atendimento ocorre das 8h às 11h30 e entre 13h e 16h nas Unidades Básicas de Saúde do Imigrantes e Santa Margarida. Já para os menores de

idade, as doses seguem sendo distribuídas às segundas e quartas-feiras no mesmo horário e locais. Em ambos os casos é preciso apresentar documento

com foto e carteira de vacinação.

“Apesar da redução no número de casos da doença, seguimos recomendando fortemente a manuten-

ção dos cuidados básicos de higiene e a vacinação”, disse o diretor municipal de Saúde, Valmir Marcelo Iglecias. “Vale ressaltar que a dose bivalente do

antígeno, disponibilizada para maiores de 18 anos, oferece proteção atualizada contra a cepa original do coronavírus e as subvariantes ômicron”.

Autoconhecimento, trabalho e carreira

Dificuldades em compartilhar suas ideias em reuniões de trabalho

Jéssica Castro
Coach

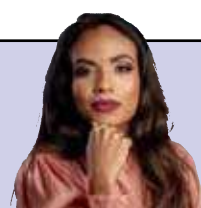

Parte 2

Como se destacar nas reuniões:

Segue o passo a passo para você chamar a atenção e se comunicar bem. Lembre-se: não existe uma fórmula mágica. Você precisa praticar toda vez que for possível, para então alcançar o nível de desenvolvimento profissional desejado e novas oportunidades na sua carreira.

Coloque em prática:

1. Avalie se a reunião escolhida é o momento mais indicado para o tópico a ser exposto por você;
2. Analise criteriosamente a sua ideia: ela está alinhada com o objetivo da empresa e com o momento atual? Pense sobre como as demais pessoas vão receber a sua fala;

3. Antes de uma reunião, prepare-se para ela: faça um roteiro do que vai falar. Dessa maneira, as ideias estarão bem estruturadas em sua mente e você saberá responder às perguntas feitas;

4. Espere pelo momento certo de falar: não interrompa a fala dos seus colegas, ou líderes. Mesmo que sua ideia seja excelente, ela não deve ser exposta a qualquer hora;

5. Conquiste aliados: todas as ideias, inclusive as boas, precisam de aliados para ter sucesso na “venda”. Validar as suas ideias com pessoas de confiança ajuda a entender se a aceitação será positiva;

6. Na hora da reunião, use da atenção plena e assuma uma postura que transmita credibilidade e confiança para os participantes;

7. Explore fatos e dados para explicar o seu ponto de vista,

aborde os prós e contras da sua proposta;

8. Trabalhe a sua linguagem corporal: mantenha a postura ereta mesmo sentada. Respire com calma, mantenha o seu queixo levemente elevado. Evite cruzar os braços e pernas, pois isso pode passar a mensagem de resistência;

9. Faça perguntas para o seu público e peça um feedback para o seu líder ou pessoas da sua confiança após a apresentação. Assim, você saberá o que está bom e o que precisa melhorar.

Para se destacar em reuniões de trabalho você precisa controlar as suas emoções

Além do medo, a ansiedade é outro sentimento que pode ser um aliado ou inimigo. Em episódios mais brandos, essa é a emoção que vai garantir o trabalho bem-feito. A ansiedade

deixa você em estado de alerta sobre o que pode dar errado, por exemplo e, com isso, é possível traçar diversas estratégias para alcançar o resultado esperado.

Contudo, a ansiedade não pode resultar em gagueiras, episódios de branco ou tremedeira na hora de apresentar a sua ideia em uma reunião. Existem algumas estratégias comprovadas para fugir desta situação.

Amy Cuddy, pesquisadora e docente de Harvard, defende que devemos simular algo até que seja verdade. Em um estudo feito por ela, a especialista percebeu que pessoas com uma postura de poder sustentada por dois minutos aumentam os níveis hormonais de testosterona e diminuem os níveis de cortisol (associado ao stress).

Você sabe qual o seu objetivo em uma reunião de trabalho? Então, imagine tudo que precisa

fazer para alcançar o resultado final. Assim, você pode imaginar como vai lidar com uma situação antes que ela aconteça. E, na hora da ação estará mais tranquilo, pois já esperava pelo cenário.

Converse consigo mesmo: diálogos internos ajudam a entender e a controlar os seus sentimentos. Treine o seu cérebro e emoções para que fiquem alinhados com o seu objetivo. Assim, ocupará uma posição de destaque nas reuniões de trabalho.

Desenvolvendo a sua habilidade de vender ideias, sabendo administrar e controlar os seus sentimentos, você será capaz de se comunicar bem.

Precisa de ajuda para se comunicar bem e ser uma profissional de alta performance? Esse é um dos muitos temas que abordo em meus treinamentos.

Mirante dos Lagos: moradia de alto padrão em Jaguariúna

Obras estão em ritmo acelerado e devem ser concluídas em março de 2024

DIVULGAÇÃO



Fotos mostram como está a construção e como ficará ao término

A imobiliária Solvanil está coordenando as vendas dos apartamentos do Mirante dos Lagos, edifício na Av. Antônio Pinto Catão, 642, no Jardim dos Ipês, um dos bairros mais nobres da cidade. O Mirante terá torre única com 10 andares, apartamentos com 3 dormitórios, sendo

1 suíte, varanda gourmet, vagas para 2 autos, área de lazer completa, e opção de planta para 2 dormitórios e sala ampliada.

As obras estão em evolução acelerada, e a construtora Barros Pimentel, fundada em 1970 em Campinas, finalizará o empreendimento em

março de 2024. O diretor comercial da construtora, Fernando de Barros Pimentel, informa que o Mirante já desperta bastante interesse do mercado local, que a estrutura já chegou ao último andar, e que os acabamentos estão sendo iniciados.

A localização nobre, a

excelente estrutura, os diferenciais do projeto e a garantia de empresas respeitadas serão responsáveis por fazer do Mirante uma nova referência em moradia de qualidade em Jaguariúna, onde os moradores terão à disposição: 2 elevadores, uma área de lazer no 11º andar com

terraço panorâmico e vista para o Parque dos Lagos, com piscina, solarium, e salão de festas com área gourmet. No térreo haverá espaço fitness, delivery room, bicicletário, brinquedoteca, playground, e recepção com pé direito duplo.

Para saber mais de-

talhes, entre em contato com a Solvanil, por meio do site www.solvanilimoveis.com.br, e telefone 19 3867-1377. Para conhecer e acompanhar, a credibilidade de quem está fazendo acontecer, podem acessar a página da construtora – www.barrospimentel.com.br.



Jaguariúna



Novo

BIG TASTY^{MR}
BACON
BARBECUE

Suco de laranja natural faz mal?

Você já ouviu falar que suco de laranja natural engorda? Faz mal a sua saúde? Já li até que faz mal para o fígado, que é proibido para diabéticos e a última fofoca, o suco de laranja tem alto índice glicêmico e causa resistência a insulina.

Vamos esclarecer, pois tudo isso é um conhecimento errôneo.

ENTÃO A LARANJA FAZ BEM?

Frutas cítricas são ricas em vitamina C, em especial as laranjas contêm ainda vitamina A (betacaroteno) e vitamina B (tiamina e ribloflavina). Possui ainda outros nutrientes tais como: potássio, fósforo, ácido fólico, ferro e fibras, além de ser rica em fitoquímicos.

Pelo perfil nutricional, já se justifica consumir diariamente, afinal estas vitaminas melhoram nossa imunidade, auxiliam a sín-

tese de colágeno, absorção de ferro, formação óssea, combate infecções, auxilia a pele e previne o envelhecimento precoce, melhora o bronzeamento, e são importantes vitaminas antioxidantes.

Além de fibras e vitaminas, minerais e água as laranjas ainda possuem grande quantidade de fitoquímicos, que são compostos bioativos com funções importantes para nosso corpo.

Os tipos mais conhecidos são os limonóides, hesperidina e naringenina, mas estudos mostram mais de 60 tipos de fitoquímicos. A laranja comum é uma boa escolha, mas existem outras mais laranjas mais exóticas como a laranja vermelha ou amarela, a laranja da terra e a laranja amarga são ainda mais benéficas.

Várias pesquisas realizadas principalmente nos EUAS e Japão, tem

mostrado que é benéfico beber suco de laranja natural, aquele feito na hora, afinal, o suco perde toda a vitamina C se consumido depois de duas horas.

Pesquisadores americanos estudaram mais de 7000 crianças e adolescentes, encontraram que uma dose segura de ingestão foi de 230mL por dia, e quando estas pessoas consumiam suco de laranja natural também apresentavam hábitos de vida saudáveis, melhor qualidade de vida. E nenhum risco de sobrepeso ou obesidade.

Outra pesquisa com 14000 americanos durante 4 anos, encontrou boas respostas em relação ao melhor consumo de vegetais e sem associação com sobrepeso ou obesidade.

E não é somente sobre “engordar” outras descobertas mostram que consumir suco de laranja natural, diminui a resposta

inflamatória e o estresse oxidativo em adultos, por reduzir a interleucina-6, um importante marcador de inflamação em nossas células.

Pesquisas realizadas em Araraquara, mostram que o consumo de suco de laranja aumentou a saciedade, ou seja, inibiu o apetite. E não encontrou alteração do peso, quando consumido suco natural e sem açúcar, ou suco pasteurizado e sem açúcar.

E A GRANDE CONCENTRAÇÃO DE AÇÚCAR DA LARANJA?

O açúcar da laranja está na forma de frutose, um açúcar natural presente nas frutas. Apresenta baixo índice glicêmico, ao contrário do que se pensa, então diabéticos podem consumir suco de laranja, mas não em jejum.

A frutose naturalmen-

te presente nas frutas não causa males a saúde, mas a frutose adicionada aos alimentos processados, sim. Quais são?

- molho prontos;
- pastas e patês;
- barra de cereais;
- cereais matinais;
- biscoitos;
- bolachas;
- sucos de caixinha;
- refrigerantes;
- outros industrializados.

A frutose da fruta é diferente da frutose industrial, também conhecida como xarope de milho e esta última é obesiogênica, e pode causar males ao fígado e aumentar a inflamação no corpo entre outros males, quando em excesso.

Mas, Dra Vanessa, a Rita Lobo, culinária e apresentadora de TV, entre outros famosos falou que suco de laranja tem três vezes mais açúcar e não faz bem a saúde.

Não deveríamos substi-

tuir o consumo da fruta in natura pelo suco natural, deveríamos aproveitar até a casca e o nutricionista deve avaliar a dieta habitualmente consumida em um dia, em uma semana ou até maior período, analisar a quantidade de açúcar ingerida, as fibras e os demais nutrientes, compostos bioativos e a hidratação individualmente.

VAMOS COMBINAR?

- O ideal é a comer fruta natural, com bagaço e ainda aproveitar a casca fazendo geleias, doces e até casquinhas crocantes.
- Coma o bagaço, pois regula o intestino e controla a glicemia.
- Consuma no mínimo 3 frutas diferentes por dia.
- Beba suco natural de laranja moderadamente.
- Se você não consegue ficar sem beber junto com a refeição, prefira um pouco de água após a refeição terminar.

Dra. Vanessa Coutinho CRN3:6183
Nutricionista Clínica Geral e Desportiva
Ph.D pela USP
Coaching Saúde e Bem-estar
Consultas: (19) 998710507
Instagram: @dravanessacoutinho



Maternidade Real

Maior chegou, o mês dedicado à comemoração das mães.

E podemos dizer que cada mulher que gera um bebê escolhe ser mãe?

Falar do ser mãe é tarefa complexa, mas me arrisco a dizer que o manual de instrução desse papel tão

fundamental nunca foi e nunca será concluído.

Não há uma mãe igual a outra, assim como não há nenhum ser existente que seja igual ao outro.

E por que então tantas cobranças são dadas a elas? Perceba que boa parte do que é cobrado de

uma mãe, parte de outra e nesse contexto identificamos que há uma cobrança de perfeição de seres im perfeitos.

Há mães que amam desempenhar este papel, há outras que amam seus filhos, mas não amam esta função, há aquelas que

nunca sonharam em ser mãe mas se tornam diariamente, existem aquelas que sonharam e quando aconteceu não era bem o que imaginavam.

Como cobrar tanto de um ser em evolução? Mãe não pode errar?

Do ponto de vista psico-

lógico existem mães que são funcionais desempenhando este papel, outras não.

Não cabem julgamentos, mas cabem acolhimentos.

Sem manual de instrução a maternidade é um livro escrito dia após dia, com vivências reais, expe-

riências construídas, não há conto de fadas, é vida real.

Ser mãe pode ser escolha, pode ser consequência, pode ser sonho, realidade, ser mãe é se tornar cada dia um pouco mais humana.

Todo dia, é dia de mãe!

Vitória Lima Ignácio
Psicóloga
CRP 06-160811



Turismo

Lugares para se encantar com as cores da primavera na Europa

Jardins de Versalhes, França

Ícone-mor da opulência que cercava a nobreza antes da Revolução Francesa e expressão máxima do barroco, o Palácio de Versalhes fica ainda mais interessante na primavera. Seus jardins cobrem mais de 800 hectares e são uma verdadeira obra de arte, com fontes, esculturas, canteiros e desenhos feitos com plantas.

Jardins de Boboli, Itália

Na parte de trás do Palácio Pitti, em Florença, os jardins foram financiados pela lendária família Medici e projetados por Niccolò Pericoli no século 16. Entre alamedas com rosas, camélias, orquídeas, jasmims e outras flores, árvores e arbustos, é possível admirar uma bela coleção

de fontes, estátuas e outras estruturas.

Jardins de Alhambra, Espanha

Maior centro político e aristocrático muçulmano no Ocidente, a Alhambra de Granada reúne um inigualável conjunto de edificações, com palácios, casas, pátios e torres. Foi o último bastião da resistência árabe na Espanha – em 1492, a cidade caiu sob o avanço dos reis católicos Isabel e Fernando. Esplendurosos jardins enfeitam todo o complexo.

Jardim Botânico Universidade de Coimbra, Portugal

Fundado em 1772, o parque tem várias áreas diferentes, como um jardim de plantas aromáticas e medicinais, uma estufa de



Jardins de versalhes França

plantas tropicais, uma bela alameda de tília e um jardim de camélias. Também há uma área de mata composta majoritariamente por árvores exóticas centenárias, além de um bambuzal.

Kew Gardens, Inglaterra

Em Londres, os jardins foram fundados em 1759 pela família real. São 121

hectares com uma variedade impressionante de plantas, com jardins e estufas que reproduzem vários ecossistemas do mundo. Lá dentro também há uma passarela suspensa a 18 metros para andar junto a copa das árvores, uma pagoda chinesa e uma obra imersiva para tirar belas fotos.

Parque Petrin, República Tcheca



Ilha de Mainau Alemanha

Uma das maiores áreas verdes de Praga, despenda belas vistas para a cidade por ficar no alto. Ali há mais de 2 mil árvores frutíferas, um jardim de rosas e um mirante. No Letna Beer Garden é possível curtir a natureza com uma cerveja em mãos.

Ilha de Mainau, Alemanha

A 80 km de Zurique,

na Suíça, essa ilha fica no belo Lago de Constança. Lá tem borboletário, jardim de dalias, coleção de árvores cítricas, uma alameda de rosas, além de um palácio barroco, uma estufa de palmeiras e um parque infantil. Realmente deslumbrante.

Gostou das nossas dicas? Inova Turismo Jaguariúna.



Banco Central mantém Selic inalterada e dá recado ao Governo Federal

Edilaine Alves
Analista de Crédito e
Cobrança
Eip Cred



Na noite da última quarta-feira esperava-se que o Banco Central anunciaria a redução no valor da Taxa Selic. Na noite da última quarta-feira aconteceu uma nova reunião do Comitê de Política Monetária, que é composto pelo Banco Central e representantes de outras entidades ligadas ao mercado financeiro. O Copom é quem define o valor da Taxa Selic no Brasil.

Havia forte pressão política por parte do Governo Federal para que se diminuísse a Selic. A atual gestão do presidente Lula e os membros do seu ministério da Fazenda afirmam que na faixa atual a Selic torna impraticável políticas econômicas de favorecimento ao crédito que possam acelerar a economia nacional.

O atual presidente do Banco Central, Roberto Campos Neto, defende que apesar da pressão do presidente Lula, que critica a política do Copom de man-

ter firme a taxa há mais de seis meses, o valor só será alterado quando for seguro economicamente para o Brasil. Campos Neto defendeu-se de acusações de que estaria agindo de forma a atacar a atual gestão do governo, visto que fora nomeado pelo ex-presidente Jair Bolsonaro, afirmando que o aumento no valor da Taxa Selic para 13,75% aconteceu em um ano eleitoral (2022), algo que nunca havia se visto no Brasil.

Especialistas do mercado apostavam que após cinco meses de pressão por parte do governo, na quarta-feira veríamos uma redução na taxa para 13,50%, o que não aconteceu.

A decisão do Copom antes de tudo foi um recado do comitê de que a pauta política não deve contaminar o debate econômico em nosso país. A garantia de que a inflação siga controlada no Brasil é mais importante do que qualquer



DIVULGAÇÃO

bandeira política. De que adiantaria diminuir o valor da Taxa Selic, quando a expectativa do mercado é de forte inflação até o segundo semestre de 2023?

Ao governo cabe não apontar a Taxa Selic como vilã, mas buscar meios de combater a forte inflação que impacta sobre o salário do brasileiro médio para que assim o valor da taxa diminua.

O estímulo ao crédito não deve ser ilusório e levar a todos a uma grande bolha econômica que coloque a economia nacional em ris-

co. Eu já relatei diversas vezes nesta coluna o alto percentual da população brasileira que se encontra endividada e sem condições pagar suas dívidas.

Famílias compostas por membros que simplesmente pararam de pagarem suas dívidas e passaram a agir como se elas não existissem, pois entenderam em algum momento que não dispunham mais de condições financeiras para quitá-las.

Seguir buscando estimular o consumo desenfreado e estabelecendo o crédito como meio de se

injetar recursos na economia nacional é simplesmente apresentar um caminho para uma situação econômica ainda pior para toda a população brasileira. Por isso, ainda que uma decisão dura de se ver ser tomada, precisamos reconhecer o esforço do Copom de controlar a inflação em nosso país.

O remédio contra a inflação pode ser amargo, mas todos precisamos tomá-lo para garantir que daqui a algum tempo o Brasil esteja vivenciando de modo geral uma maior força econômica. Claro, que é expectativa de modo geral da população que possamos dar prosseguimento após o duro período da pandemia do novo coronavírus com o crescimento econômico e possamos voltar a viver bons momentos que ainda estão em nossas mentes.

Seria ideal ter uma moeda mais forte no cenário econômico global que

nos permitisse ter maior poder de compra frente a vendedores e fornecedores estrangeiros. Mesmo para quem vende para fora do Brasil e vê um real tão desvalorizado ante a moeda estrangeira, tenho dificuldade para acreditar que esse possa ser um bom cenário econômico.

Se por um lado vender para o mercado externo significa vender para uma moeda que vale mais do que a nossa, por outro também significa que se estará produzindo utilizando insumos comprados em moeda mais cara do que a praticada em nosso país.

Por isso o recado do Copom é claro, antes de se pensar na pauta política temos que pensar na pauta econômica brasileira e no fortalecimento da nossa moeda e do poder de compra do cidadão brasileiro. Este sim é o caminho geral para o fortalecimento da nossa economia nacional.

FEIRA DO DIA DAS MÃES

Produtos Artesanais e Alimentícios.



Datas:

11 e 12 de maio - 13h às 19h.

13 de maio - 09h às 15h.



Local:

Na Praça Umbelina Bueno (Igreja Centenária).

Com participação especial da
CARRETA DA ALEGRIA GRÁTIS
no dia 13/05.



REALIZAÇÃO:

ACIJ

ASSOCIAÇÃO COMERCIAL
E INDUSTRIAL
JAGUARIUNA



APOIO:



SECRETARIA DE
TURISMO E
CULTURA

SECRETARIA DE
ADMINISTRAÇÃO
E FINANÇAS

Direitos e deveres

Consumidor será indenizado pela Microsoft por conta da perda de acesso de arquivo na nuvem

Diretor do Procon
Edison Cardoso de Sá
Fone: (19) 9.7409-2087
E-mail: edisoncds31@gmail.com



Seguindo no sentido de informar os consumidores sobre a responsabilidade das fornecedoras de serviços de redes sociais e de empresas de tecnologias, trago mais uma importante decisão que merece uma atenção especial, haja vista, que essa situação tem ocorrido e chego até o Procon.

Lembrando que no Procon não é possível o pedido por danos morais, pois, quem tem essa prerrogativa de dizer se houve ou não o dano moral, é do judiciário, bem como à sua quantificação desse dano pela sua extensão, a palavra final é do judiciário, com o ajuizamento de uma ação e do devido processo legal.

No caso que trago à baila, é da decisão emanada da 33ª câmara de Direito Privado do TJ/SP, que manteve a decisão da 39ª Vara Cível Central de SP, proferida pelo juiz Celso Lourenço Morgado, para condenar a empresa de tecnologia, Microsoft, a reestabelecer o acesso de um usuário a seus arquivos hospedados na nuvem, além do pagamento de indenização por danos morais de R\$5 mil.

Os autos do pro-



DIVULGAÇÃO

cesso de nº 1006420-63.2021.8.26.0100, trazem que o usuário teve desativado o acesso a serviços contratados, entre eles o armazenamento de arquivos na nuvem, por suposta violação dos termos de uso no compartilhamento de uma imagem.

Porém, mesmo diante de muitas tentativas de contato com a Microsoft, o consumidor/usuário,

não conseguiu solucionar o problema de acesso aos seus arquivos, e no processo em discussão no judiciário, a Microsoft não foi capaz de provar no curso da demanda a culpa do usuário pela tal suposta violação dos termos de uso no compartilhamento dos dados de uma imagem.

Colaciono um trecho da decisão proferida em sede de decisão recursal,

no Acórdão do Tribunal de Justiça de São Paulo, como segue:

“Ainda que assim não fosse, o autor narrou e demonstrou (fls.10/16) as reiteradas tentativas de contato sem qualquer eficácia, mostrando-se ser, ao mínimo, um abuso de direito da ré (artigo 187 do Código Civil), já que ao exercer possível atividade lícita, excede manifesta-

mente os limites impostos pelo seu fim social e pela boa-fé e pelos bons costumes.”

Ainda nesse mesmo sentido, a relatora do recurso, Desembargadora Ana Lucia Romanhole Martucci, em seu voto apontou que, por não terem sido apresentadas provas da violação, “não é possível admitir como válida a conduta da apelante

de excluir a conta do autor, e os documentos e serviços a ela vinculadas”.

Diante da decisão, a Microsoft foi condenada ao pagamento de R\$5.000,00 (cinco mil reais) pelos danos causados ao consumidor, usuário de serviço da empresa de tecnologia.

Em relação aos danos morais, a magistrada destacou que o consumidor na qualidade de usuário dos serviços da Microsoft, foi privado de ter acesso aos instrumentos essenciais para exercício de sua profissão, sendo “cabível a indenização pela aflição de não conseguir prestar os trabalhos para que foi contratado, estando todas as fotos e dados de clientes em arquivo que não podia acessar”.

Devido à impossibilidade da recuperação dos arquivos por parte da Microsoft, a obrigação de fazer será convertida em perdas e danos, a ser apurada na fase de cumprimento de sentença.

Desta feita, essa decisão é de extrema importância para que todos as pessoas prejudicadas pela inércia de algum fornecedor de produto ou serviço, busque postular os seus direitos, mais que justos.

J. Tannus –radialista, desenhista, professor, advogado -Instagram @jtannusjr/
Spotify – E tenho dito, palavra de honra!jtannus.blogspot.com



O rei está nu desfilando sem as vestimentas vacinais que lhe proporcionariam a imunidade para enfrentar seus inimigos virais.

E os patógenos, como se houvesse um mandado orquestrado, capturam tudo que há pela frente, coletando dados, informações, objetos para incri-

minar e, se possível, esterilizar a popularidade do antagonista, inimigo eleitoral.

Toda investigação no país deve seguir procedimentos administrativos ou processuais rigorosos sob pena de nulidades e prejuízos que afetem a ordem jurídica.

Indícios devem ser investi-

gados e o verbo ‘dever’ implica numa obrigação de ofício, garantidos os direitos fundamentais de cada indivíduo.

Mas, quando os temas envolvem o presidente Bolsonaro e, principalmente, suas conhecidas posições quanto às vacinas, o rigor da lei se transforma em coluna inflexível.

Parece que ninguém consegue esquecer o ex-presidente, ele é sempre protagonista, e na operação da Polícia Federal que fez inúmeros presos cria outra saia justa em sua polêmica vida política.

Agora é a vez e a hora da fraude em cartões de vacinação, invasão e adulteração do site do

Ministério da saúde, além de outras acusações.

O micro-organismo infeccioso ataca o ex-presidente que vai precisar, novamente, enfrentar, somente com seus anticorpos, a nova infecção para tirá-lo do futuro pleito eleitoral.

E TENHO DITO,
PALAVRA DE HONRA!

Nome sujo na praça?

Dra. Carolyne Covissi
@covissiadvocacia



Você já foi surpreendido ao tentar adquirir um cartão de crédito em uma loja e descobrir que seu nome estava sujo na praça?

Para evitar qualquer situação desconfortável, todo consumidor deve ser previamente avisado sobre a inclusão do seu nome em órgãos de proteção ao crédito, conforme aduz o artigo 2º do Código de

Defesa do Consumidor. “A abertura de cadastro, ficha, registro e dados pessoais e de consumo deverá ser comunicada por escrito ao consumidor, quando não solicitada por ele”. Mas, nem sempre isso acontece não é mesmo?

Os estabelecimentos comerciais podem ter acesso à informação que o nome do cliente está em

algum órgão de proteção ao crédito, porém não podem ter acesso às especificidades da dívida, pois estas devem ser sigilosas. Além disso, em hipótese alguma, o estabelecimento pode expor o consumidor ao ridículo ao informar a sua inadimplência.

Para saber o teor e a causa da inclusão do nome aos órgãos de pro-

teção ao crédito, basta você ir até a Associação Comercial da sua cidade, e pedir para consultar seu CPF, ou você pode tentar entrar em contato com os próprios órgãos. O Sersa, por exemplo, oferece um serviço gratuito de orientação ao cidadão, que permite a obtenção de informações a respeito do seu CPF e dados deta-

lhados da dívida pendente que gerou a inclusão do seu nome no cadastro de inadimplentes.

Caso seu nome tenha sido incluído por equívoco no cadastro, ou ainda não tenha sido retirado, mesmo após a quitação da dívida, você deve entrar em contato com o órgão de proteção, que tem cinco dias úteis para efetuar a

alteração e comunicar aos eventuais destinatários o erro. Se após o prazo estipulado, seu nome ainda constar o cadastro, procure um profissional de sua confiança para orientá-lo juridicamente.

E para mais dicas e curiosidades sobre Direitos e Deveres sigam @covissiadvocacia.



Categorias de base do Guarani FC jogam em Atibaia e Rio Claro

Os jogos ocorrem neste sábado, 08, pelo Interior Cup

Nesse final de semana acontece a oitava rodada da 5ª edição do Interior Cup, que por sua vez, entra na reta final de classificação no mês de maio. A competição está sendo disputada em turno e retorno em sua primeira fase, onde as oito equipes mais bem classificadas em suas respectivas categorias classificam-se para a segunda fase.

Nessa fase as categorias sub 10, 11, 12 e 13 estão distribuídas em três grupos regionalizados com cinco equipes em cada um deles e a categoria sub 14 está disposta em forma de grupo único com 11 equipes participantes e jogando todos contra todos em jogos de ida. Porém, em todas as categorias o que vai preva-

lecer é a classificação geral da competição.

Na segunda fase as equipes se enfrentam no sistema de mata mata, ou seja, 1º x 8º (J1), 2º x 7º (J2), 3º x 6º (J3) e o 4º x 5º (J4), sendo que as equipes que se classificarem em 1º, 2º, 3º e 4º lugares na primeira fase terão a vantagem de realizar o segundo jogo em sua casa. Até o momento as equipes sub 10, sub 11, sub 12, sub 13 e sub 14 do Guarani FC seguem firmes nas primeiras colocações de seus grupos, porém a competição está muito equilibrada e a cada rodada as posições estão se alternando no meio da tabela e a disputa está mais acirrada. Se a competição terminasse hoje, a classificação seria a seguinte;



Equipe sub 12 do Guarani FC

Categoria - Sub 10
1º - Atlético Academy
2º - Sumaré AC
3º - SC Paulínia
4º - Guarani FC
5º - AE Velo Clube
6º - Talentus GR
7º - Brasinha FC
8º - União Barbarense

Categoria - Sub 11
1º - Talentus GR
2º - SC Paulínia
3º - Sumaré AC
4º - Guarani FC
5º - São Bernardo
6º - Rio Claro FC
7º - Atlético Academy
8º - União Barbarense

Categoria - Sub 12
1º - Talentus GR
2º - Rio Claro FC
3º - NCDG
4º - São Bernardo
5º - União Barbarense
6º - Guarani FC
7º - AE Velo Clube
8º - Sumaré AC

Categoria - Sub 13
1º - Rio Claro FC
2º - São Bernardo
3º - Guarani FC
4º - União Barbarense
5º - Talentus GR
6º - Sociapan
7º - SC Paulínia
8º - Independente FC

Categoria - Sub 14
1º - Guarani FC
2º - União Barbarense
3º - São Bernardo
4º - Rio Claro FC
5º - Sociapan
6º - Atlético Academy
7º - Sumaré AC
8º - AE Velo Clube

8ª rodada (sub 10, 11, 12 e 13) – 3 grupos
Brasinha x Guarani FC
NCDG x SC Paulínia
Sumaré AC x AE Velo Clube
União Barbarense x Sociapan
Atlético Academy x Adesm/São Carlos
Rio Claro FC x Talentus GR

8ª rodada (sub 14) – grupo único
Sumaré AC x Itatiba / São Bernardo
União Barbarense x Talentus GR
Atlético Academy x AE Velo Clube
Rio Claro FC x Guarani FC

Jaguariúna

Uma cidade que **cuida muito bem** dos seus **filhos**



Aqui em **Jaguariúna**, os **filhos** de todas as idades **são acolhidos** diariamente **nas suas mais diferentes necessidades**. A **prefeitura trabalha todos os dias** para prestar atendimento de **excelência e qualidade** nas **mais diversas áreas**.

Cuidado e carinho que **colore a vida!**

Acesse:
jaguariuna.sp.gov.br
 /prefeituradejaguariuna
e veja tudo que a cidade tem a oferecer gratuitamente aos seus filhos





“Mãos na massa”

Ecofarm Agroambiental
Eng. Agrônomo Carlos Rosin
Fone: (19) 99363-8210
E-mail: carlos.ecofarm@gmail.com

Nematóides: prejuízo com a praga chega a R\$ 65 bilhões no Brasil; veja métodos de controle (parte 1)

Presentes no solo e na água, os nematóides estão entre as pragas mais difíceis de controle na agricultura, sendo causadores de grandes prejuízos. Parasitas das raízes das plantas, os nematóides causam à agricultura brasileira prejuízos anuais de R\$ 65 bilhões, sobretudo na soja, milho, café, algodão, cana e nos hortifrutis. No Brasil, são 4 os nematóides que mais geram danos à lavoura: o nematóide das galhas, o de cisto, o das lesões radiculares e o reniforme, segundo a Embrapa. Os nematóides são de difícil controle, mas sua atividade nociva pode ser reduzida com o uso de defensivos químicos e biológicos, associados a manejos específicos do solo. Confira neste artigo métodos eficientes de combate aos principais nematóides. Boa leitura!

O que são os nematóides?

Os nematóides são um grupo de vermes de tamanho microscópico (0,3 a 3 mm) presentes no solo, água doce ou salgada, sendo parasitas de animais, insetos e plantas. Nos solos agrícolas existe uma comunidade complexa de nematóides: segundo a Embrapa, já foram identificadas mais de 100 espécies, envolvendo cerca de 50 gêneros. Alguns deles se alimentam de bactérias ou fungos, o que favorece a decomposição e a reciclagem de nutrientes. Outros são predadores e onívoros – de alimentação variada. A maioria dos nematóides, no entanto, se alimenta das raízes das plantas, podendo causar doenças graves por conta da limitação que gera na absorção dos nutrientes pelos vegetais. As larvas dos vermes penetram nos tecidos das raízes, formando “bolinhas”, e podem atingir outras partes das plantas, como folhas, flores e frutos, aumentando o dano. Como consequência da ação dos nematóides, as plantas não conseguem absorver em quantidade suficiente água e nutrientes, o que reduz de forma significativa a produtividade. O problema com os nematóides na agricultura brasileira tem sido tão grande que o mercado de nematicidas cresceu dez vezes, entre as safras de 2014/2015 e de 2021/2022.

De acordo com pesquisa da Kynetec, os nematóides estão presentes em todas as regiões do Brasil, mas é no Cerrado da região Centro Oeste

que estão concentradas vendas de soluções para combater os parasitas, com 82% das comercializações totais. Isso porque a região do Centro Oeste é uma das principais do Brasil na produção de soja. Outras lavouras com grandes perdas econômi-

cas por conta dos nematóides são as de cana-de-açúcar, milho, algodão e café, além de outras 15 culturas.

O que os nematóides causam nas plantas?

Por conta da ação dos nematóides, as plantas

ficam subdesenvolvidas, vindo a amarelar e murchar por conta da redução do seu poder de absorção da água e dos nutrientes. Além disso, sob intenso ataque dos nematóides, as plantas podem apodrecer, devido à deformação das raízes,

que ficam engrossadas com a presença dos nematóides. Na agricultura, quando uma área da lavoura é atingida por nematóides, costuma-se chamar de “reboleiras”, onde as plantas danificadas apresentam menor crescimento. Apesar de a

atuação dos nematóides começar pelas raízes, os sintomas iniciais mais comuns podem ser observados na parte aérea das plantas, com o amarelamento. Nas raízes, os danos observados podem variar conforme a espécie de nematóides.

ART NOBRE
Móveis Planejados

Banheiros
Cozinhas
Closets
Escritório
Quartos
Salas

PROJETO GRATUITO

PARCELAMOS em até 18X sem juros

SOLICITE UM **ORÇAMENTO** SEM COMPROMISSO!

19 98985-2323 **19 97125-9526**

graficanovageracao.com.br
@graficanovageracao



MOMENTO DO AGRONEGÓCIO

Agrishow – Feira internacional de tecnologia agrícola



A Agrishow é uma das maiores feiras de tecnologia agrícola do mundo, realizada anualmente na cidade de Ribeirão Preto, em São Paulo. Com mais de 25 anos de história, a feira se consolidou como um importante evento para o agronegócio brasileiro, reunindo expositores, visitantes e profissionais do setor de todo o país e do exterior.

Com uma área de mais de 500 mil metros quadrados, a Agrishow apresenta soluções em tecnologia agrícola, máquinas, equipamentos, implementos, insumos, irrigação, armazenagem, serviços e muito mais. São mais de 800 expositores nacionais e internacionais, que apresentam as principais tendências e novidades do setor.

Além da exposição de produtos e serviços, a Agrishow oferece uma série de atividades técnicas e palestras para os

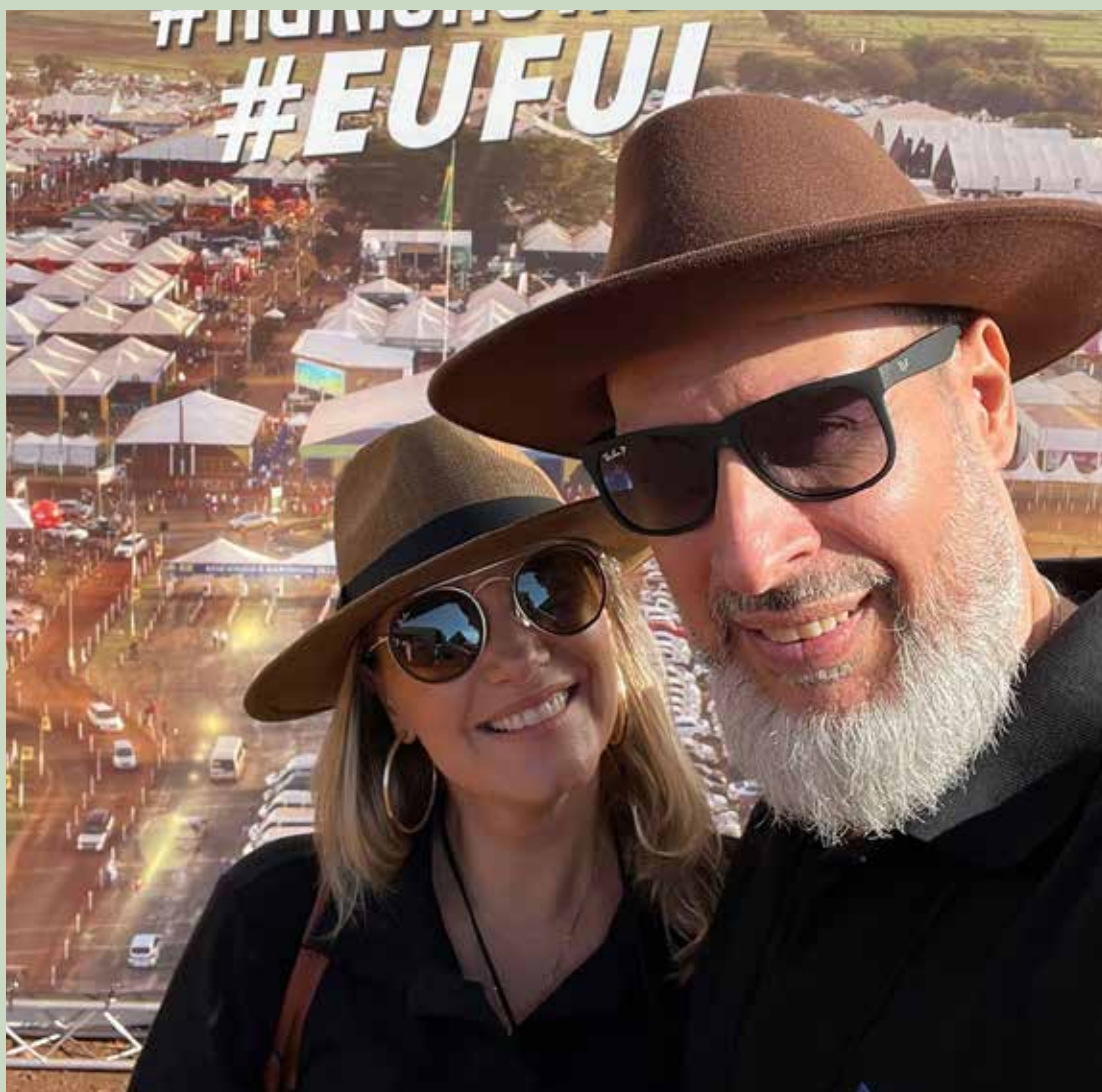

visitantes. São apresentados temas relevantes para o setor, como sus-

tentabilidade, inovação, produtividade e tecnologia. É uma excelente

oportunidade para que os visitantes se atualizem e conheçam novas

soluções e tendências para o agronegócio.

A Agrishow é um evento de grande importância para o setor agrícola, pois oferece a oportunidade para os produtores rurais e empresários do setor de conhecerem as principais tendências e novidades em tecnologia agrícola. Com isso, é possível identificar soluções inovadoras que podem aumentar a produtividade, melhorar a qualidade dos produtos e otimizar os processos agrícolas.

Além disso, a Agrishow também é um espaço para o estabelecimento de parcerias e networking. É possível encontrar novos fornecedores, parceiros e clientes, além de estreitar o relacionamento com os já existentes. É uma excelente oportunidade para ampliar os contatos e aumentar as possibilidades de negócios.

A Agrishow também

é importante para a economia local, uma vez que a cidade de Ribeirão Preto recebe um grande número de visitantes durante o evento. São empresários, produtores rurais, profissionais do setor e pessoas interessadas em conhecer as novidades do mercado. Isso movimenta a economia da cidade e gera oportunidades de negócios para os empreendedores locais.

Em resumo, a Agrishow é uma feira de tecnologia agrícola que reúne os principais atores do setor, apresentando soluções inovadoras, tendências e novidades para o agronegócio. Além disso, é uma oportunidade para o estabelecimento de parcerias e networking, bem como para a atualização técnica e profissional dos visitantes. A feira é um importante evento para o setor agrícola brasileiro e para a economia local de Ribeirão Preto.

Dr. Caius Godoy (Dr. Da Roça), Advogado e Presidente da Comissão de Agronegócios e Assuntos Agrários da OAB Jaguariúna. – e-mail: caius.godoy@adv.oabsp.org.br

Saúde e bem estar
para toda
Família

Aqui tem as melhores Ofertas!

Spasso
FARMA

Loja-1: Rua Tomas Jasso, 518
Santa Cruz de Cima - Jaguariúna
Delivery ☎️ (19) 3867 3635 📱 (19) 99938 9876
(Localizada dentro do Supermercado Lavapés)

Loja 2: Av. Dr. Durval Nicolau, 1572 - Parque Colina da Mantiqueira
São João da Boa Vista - Delivery ☎️ (19) 3631 5994 📱 (19) 99767 0114
(Localizada dentro do Supermercados Spasso Sabores em São João da Boa Vista)

Ofertas válidas para a loja Spasso Sabores de Jaguariúna de 09 a 15/05/23 ou enquanto durarem os estoques.

Os melhores sabores para o dia das

Mães Sabores

estão aqui!



<p>AZEITE CHILENO DELEYDA EXTRA VIRGEM VIDRO 500ML</p> <p>DE R\$ 34,90</p> <p>NO CLUB PLUS PAGUE APENAS:</p> <p>29,90</p>	<p>CÁPSULAS DE CAFÉ BICAFÉ SABORES COM 16 UNIDADES</p> <p>DE R\$ 24,90</p> <p>NO CLUB PLUS PAGUE APENAS:</p> <p>21,90</p> <p>COMPATÍVEL COM MAQUINA DOCE GUSTO</p>	<p>WAFER ITALIANO ELLEDI NOCCIOLA MINI SABORES 125G</p> <p>DE R\$ 12,90</p> <p>NO CLUB PLUS PAGUE APENAS:</p> <p>11,90</p>	<p>MACARRÃO DONA BENTA COM OVOS 500G</p> <p>DE R\$ 3,99</p> <p>NO CLUB PLUS PAGUE APENAS:</p> <p>3,69</p>	<p>TAPIOCA CASA DE MÃE HIDRATADA 500G</p> <p>DE R\$ 4,69</p>
<p>MOSTARDA HEINZ 255G</p> <p>DE R\$ 19,90</p> <p>NO CLUB PLUS PAGUE APENAS:</p> <p>16,90</p>	<p>KETCHUP HEINZ TRADICIONAL 397G</p> <p>DE R\$ 16,99</p> <p>NO CLUB PLUS PAGUE APENAS:</p> <p>14,90</p>	<p>MISTURA LÁCTEA CONDENSADA MOCOCA TP 395G</p> <p>DE R\$ 5,99</p> <p>NO CLUB PLUS PAGUE APENAS:</p> <p>4,59</p>	<p>BATATA GASPA SABORES 70G</p> <p>DE R\$ 2,99</p> <p>NO CLUB PLUS PAGUE APENAS:</p> <p>2,49</p>	<p>CHOCOLATE LACTA BIS SABORES 100,8G/126G</p> <p>DE R\$ 6,99</p> <p>NO CLUB PLUS PAGUE APENAS:</p> <p>5,99</p>
<p>PÃO DE FORMA VISCONTI INTEGRAL 400G</p> <p>DE R\$ 6,99</p> <p>NO CLUB PLUS PAGUE APENAS:</p> <p>5,99</p>	<p>SORVETE KIBON CREMOSÍSSIMO SABORES TRADICIONAIS 1,5 LITRO</p> <p>DE R\$ 29,90</p> <p>NO CLUB PLUS PAGUE APENAS:</p> <p>19,90</p>	<p>IOGURTE NATURAL VIGOR VIV SABORES 150G</p> <p>DE R\$ 3,29</p> <p>NO CLUB PLUS PAGUE APENAS:</p> <p>2,49</p>	<p>IOGURTE VIGOR GREGO SABORES 90G</p> <p>DE R\$ 2,99</p> <p>NO CLUB PLUS PAGUE APENAS:</p> <p>1,99</p>	<p>REQUEIJÃO VIGOR CREMOSO TRADICIONAL OU LIGHT 200G</p> <p>DE R\$ 8,99</p> <p>NO CLUB PLUS PAGUE APENAS:</p> <p>7,49</p>
<p>BATATA PALITO SADIA 2KG</p> <p>DE R\$ 32,90</p> <p>NO CLUB PLUS PAGUE APENAS:</p> <p>24,90</p>	<p>SALSICHA PERDIGÃO KG</p> <p>DE R\$ 13,98</p>	<p>LINGUIÇA TOSCANA SADIA GRANEL KG</p> <p>DE R\$ 18,90</p>	<p>FONDUE DE CHOCOLATE CRUZILIA 250G</p> <p>DE R\$ 33,90</p> <p>NO CLUB PLUS PAGUE APENAS:</p> <p>28,90</p>	<p>DESODORANTE REXONA FRAGRÂNCIAS AEREO 150ML</p> <p>DE R\$ 15,99</p> <p>NO CLUB PLUS PAGUE APENAS:</p> <p>12,99</p>
<p>FRALDAS DESCARTÁVEIS PAMPERS PANTS M84 / G72 / XG66 / XIG60</p> <p>DE R\$ 119,90</p> <p>NO CLUB PLUS PAGUE APENAS:</p> <p>89,90</p>	<p>PAPEL HIGIÊNICO MILI FRAGRÂNCIAS FOLHA DUPLA 30 METROS COM 12 ROLOS</p> <p>DE R\$ 19,90</p> <p>NO CLUB PLUS PAGUE APENAS:</p> <p>17,90</p>	<p>LIMPADOR MULTIUSO VEJA FRAGRÂNCIAS LEVE 500ML PAGUE 450ML</p> <p>DE R\$ 6,29</p> <p>NO CLUB PLUS PAGUE APENAS:</p> <p>3,99</p>	<p>REFRIGERANTE GUARANÁ ANTARCTICA PET 2 LITROS</p> <p>DE R\$ 7,49</p> <p>NO CLUB PLUS PAGUE APENAS:</p> <p>6,49</p>	<p>CERVEJA IMPÉRIO PURO MALTE LATA 350ML</p> <p>DE R\$ 2,89</p> <p>NO CLUB PLUS PAGUE APENAS:</p> <p>2,59</p> <p>LIMITE DE 120 UNID. POR CPF</p>
<p>CERVEJA SPATEN PURO MALTE LATA 350ML</p> <p>DE R\$ 4,19</p> <p>NO CLUB PLUS PAGUE APENAS:</p> <p>3,69</p> <p>LIMITE DE 120 UNID. POR CPF</p>	<p>CERVEJA BLACK PRINCESS 600ML</p> <p>DE R\$ 15,99</p> <p>NO CLUB PLUS PAGUE APENAS:</p> <p>8,99</p> <p>LIMITE DE 12 UNID. POR CPF</p>	<p>VODKA SMIRNOFF ICE 275ML</p> <p>DE R\$ 9,49</p> <p>NO CLUB PLUS PAGUE APENAS:</p> <p>6,99</p>	<p>VINHO PORTUGUÊS TERRAS DE LISBOA 750ML</p> <p>DE R\$ 44,90</p> <p>NO CLUB PLUS PAGUE APENAS:</p> <p>39,90</p>	<p>WHISKY JOHNNIE WALKER BLACK LABEL 12 ANOS 1 LITRO</p> <p>DE R\$ 199,90</p> <p>NO CLUB PLUS PAGUE APENAS:</p> <p>139,90</p>

<p>FILÉ DE PEITO SADIA ZIP PACOTE 1KG</p> <p>DE R\$ 23,90</p> <p>NO CLUB PLUS PAGUE APENAS:</p> <p>16,90</p>	<p>COXINHAS DAS ASAS DE FRANGO CANÇÃO PACOTE 1KG</p> <p>DE R\$ 17,99</p> <p>NO CLUB PLUS PAGUE APENAS:</p> <p>13,90</p>	<p>COSTELINHA SUÍNA KG</p> <p>DE R\$ 23,90</p> <p>AQUI TEM CARNES COM PROTEÇÃO DE QUALIDADE</p>	<p>COXÃO MOLE BOVINO KG</p> <p>DE R\$ 34,90</p> <p>AQUI TEM CARNES COM PROTEÇÃO DE QUALIDADE</p>	<p>CONTRAFILÉ BIFE ANCHO MINERVA SELEÇÃO PEÇA A VÁCUO PORCIONADO KG</p> <p>DE R\$ 38,90</p>
---	--	---	--	---

HORTIFRUTI Ofertas válidas para 09 e 10/05/2023



Ofertas válidas para a loja Spasso Sabores de Jaguariúna de 09 a 15/05/2023, ou enquanto durarem nossos estoques.

NÃO VENDEMOS NO ATACADO, PORTANTO NOSSOS PRODUTOS ESTARÃO LIMITADOS PARA ATENDER O MAIOR NÚMERO DE CLIENTES.

Rua Gáspere, 1333
Bairro Cruzeiro do Sul - Jaguariúna
Fone (19) 3867-6999



apresentação
**NETINHO
MARINELLI**

TUDO DOMINGO

**TV ABERTA, NET, STREAM,
YOUTUBE E FACEBOOK**

FAMA-MG RECEBE SEGUNDA TEMPORADA DO PROJETO CULTURAL VIDA CAIPIRA

EVENTO GRATUITO REALIZADO PELA JAM PRODUÇÕES ACONTECE NO DIA 13 DE MAIO, NA PRAÇA DA MATRIZ

Os amantes da moda de viola e da música sertaneja de raiz já têm um compromisso marcado para o próximo dia 13/05. O Projeto Cultural Vida Caipira retorna à cidade de Fama-MG com novidades para o público que aprecia boa música. Esta segunda temporada do projeto, que é realizado por meio da Lei de Incentivo à Cultura (PRONAC N°220846), traz a apresentação da Orquestra de Viola Vida Caipira, composta por seis músicos e instrumentistas de viola caipira que vão tocar 22 clássicos da música sertaneja raiz com a participação especial do músico Santiago e do cantor sertanejo Gutto Barbosa e Fabrício (Fabrício & Fabian). O evento traz ainda a apresentação de um grupo folclórico que fará a demonstração de danças típicas regionais.

O Projeto Cultural Vida Caipira é gratuito, aberto ao público e traz toda a acessibilidade necessária para atender a população: banheiros químicos, banheiros adaptados para cadeirantes, intérpretes de libras para traduzir o evento ao vivo, além de segurança para que as famílias curtam o evento com tranquilidade na véspera do Dia das Mães.



Orquestra de Viola Vida Caipira se apresenta no Projeto Cultural mais uma vez este ano. Crédito imagem: JAM Produções.

“É muito gratificante realizar esta segunda temporada do Projeto Cultural Vida Caipira, um evento que promove música, entretenimento e lazer de forma segura, gratuita e acessível para a população, num ambiente familiar. A JAM produções já tem quase 30 anos de estrada no ramo de eventos e contar com o apoio das Prefeituras, das empresas e da população faz toda a diferença no nosso trabalho nesta e nas próximas temporadas do projeto que realizaremos”, destaca José Adolfo Medeiros, fundador e proprietário da JAM Produções.

A segunda temporada do Projeto Cultural Vida Caipira conta com o patrocínio da Fiagril, apoio da Prefeitura Municipal de Fama-MG, apoio da Rádio Fama e realização da JAM produções.

SERVIÇO:

Projeto Cultural Vida Caipira - 2ª Temporada
Data: 13 de maio de 2023
Local: Praça Matriz
Apresentação Gutto Barbosa e Orquestra de Viola Vida Caipira
Horário: 21h30



SOBRE A JAM PRODUÇÕES

Fundada em 1987 por José Adolfo Medeiros, a JAM Produções é uma empresa que trabalha na área de arte entretenimento, com foco na gestão de carreiras artísticas. Responsável por toda a negociação do evento, desde a divulgação até a realização do show em feiras, exposições, eventos corporativos e festas de peão, a JAM Produções trabalha com artistas de diferentes segmentos, com um foco mais presente no sertanejo.

No portfólio atual de artistas, destacam-se: André & Adriano, Felipe & Ferrari, Gutto Barbosa e Mazinho Quevedo & Adrielli. A empresa já realizou diversas turnês internacionais em países como Holanda, Bélgica, Itália, Inglaterra, França e estabeleceu parcerias com promotores de eventos de renome que atuam fora do país.

Para saber mais sobre a JAM Produções, visite: www.jamproducoes.com

Informações para a imprensa:

Márcia Araújo – assessoria.giroadestrelas@gmail.com - (19) 98163-7393

A PARTIR DAS **12H**

GAZETA
REGIONAL



A PARTIR DAS **14H**



TVBRUSQUE

NAS REDES SOCIAIS



WWW.NETINHOMARINELLI.COM.BR



Dra. Marina H. Del Poente –
CRMV –SP 46072
Médica Veterinária –
Atendimento a Domicílio
(VETMÓVEL) (19) 9.7417-2979

DIVULGAÇÃO

Seu PET lambe as patinhas com frequência?

Isso pode ser um sinal de alerta

Você já se perguntou o motivo por trás do pet lambendo as patas? Às vezes, é normal o tutor interpretar como um comportamento natural e não se preocupar. Aí está o erro: quando o pet fica lambendo a pata sem parar isso pode indicar algo mais grave, como um problema de saúde. Toda ação tem uma explicação e, se não for o caso de uma doença, é uma questão de comportamento ou transtornos emocionais.

Todo animalzinho de estimação adora um passeio, mas devemos ficar atentos a temperatura e horário do dia em que vamos sair com eles. Às vezes o chão com temperatura elevada pode causar queimaduras causando lesões primárias e fazendo com que, por instinto natural realizem a lambedura de suas patinhas.

Outro fator pode ser a presença de algum corpo estranho, espinhos, lesões por cacos de vidro, pedras, carrapichos, picadas de insetos e até mesmo presença de pulgas e ou carrapatos. Eles sempre causam muito incômodo e por vezes transmitem doenças aos bichinhos e, por esse

motivo, devemos dar uma atenção especial quando percebemos esse hábito.

Pode também ser um sinal de dermatite por lambedura, que é o próprio ato de lambe em excesso determinada região do corpo que causa a inflamação, levando ao surgimento de feridas. Essa pele ainda pode apresentar infecção secundária por bactérias e fungos, tendo presença de secreção. Com isso, a pele fica mais vermelha, tem aumento de volume, crostas e queda de pelos.

Se você observar estes sinais deve procurar o médico veterinário para melhor orientação sobre os tratamentos a serem realizados. O diagnóstico não é fácil. Para concluir que o caso é de uma lambedura por estresse, por exemplo, é preciso excluir todas as doenças que podem estar na base do problema. O tratamento da dermatite por lambedura é definido conforme a causa inicial de base.

É isso aí pessoal! Até a próxima semana. Fique atento e leve seu cachorro periodicamente ao veterinário para fazer um check-up.



Deocleciu'S

CHURRASCARIA & LANCHONETE

HOTEL EM BREVE



SELF SERVICE



QUALIDADE & Tradição

RODÍZIO

COMPLETO
BUFFET
À VONTADE

NÃO COBRAMOS
TAXA 10%



(19) 3937-5162

(19) 3937-4205

Vem comigo

Rafael
@rafalanga_oficial



Vitória Savioli
@visavioli



Você é exemplo de que?

A frase “a mais importante de todas as obras é o exemplo da própria vida” é uma afirmação poderosa e significativa que reflete a importância do comportamento e das ações de uma pessoa em sua vida. O exemplo que damos por meio de nossas próprias escolhas e atitudes é uma forma poderosa de influenciar as pessoas ao nosso redor, e pode ser ainda mais impactante do que qualquer palavra que possamos dizer. Quando vivemos nossas vidas de acordo com nossos valores e princípios, estamos dando um exemplo para aqueles que nos cercam. Se agimos com integridade, honestidade,



respeito e compaixão, estamos inspirando outros a fazer o mesmo. Do mesmo modo, se nossas ações contradizem nossas palavras, nossos valores e princípios são questionados, e a nossa capacidade de influenciar os outros é prejudicada. Portanto, acredito que é fundamental que cada um de nós esteja ciente do exemplo que estamos dando por meio de nossas vidas, e estejamos dispostos a viver de acordo com nossos valores e princípios. Dessa forma, podemos criar um impacto positivo no mundo e nas pessoas ao nosso redor, e tornar-nos modelos inspiradores para os outros seguirem.

O caso Sodiê e a importância do registro de marca

Meus leitores já sabem que o nome do seu negócio somente é realmente seu com o devido registro no site do Instituto Nacional da Propriedade Industrial (INPI). Sendo assim, na coluna de hoje vamos contar sobre um caso de uma marca super conhecida que logo em seu início quase chegou à falência em virtude de utilizar um nome já existente. Você sabia que a Sodiê Doces começou com outro nome? Sua fundadora Cleusa Maria da Silva, começou seu império com o nome de “Sensações Doces” na cidade de Salto, interior de São Paulo. Aos poucos, sua loja foi expandindo e ganhando reconhecimento dos consumidores. Certo dia um cliente sugeriu transformar o negócio em franquia. Cleusa foi até São Paulo para entender sobre o assunto na sede da Associação Brasileira de Franchising (ABF). Com ajuda de uma amiga advogada, abriu sua primeira franquia na Vila Guilherme (Zona norte de SP) e em menos de 2 anos, já contava com 50 lojas em São Paulo. Todavia, a empresária não contava que o seu nome “Sensações Doces” seria impedido de ser usado por ser de propriedade da Nestlé, em virtude de um chocolate com o mesmo nome. Depois de quatro meses procurando um

novo nome, sua advogada escreveu “Sodiê” em um guardanapo, a junção dos nomes dos filhos de Cleusa (Sofia e Diego). Com o nome decidido, contudo, foi necessária a mudança de todas as franquias, a qual não foi uma tarefa fácil, pois, além de enfrentar os altos riscos de mexer em uma marca consolidada, a empreendedora precisou desembolsar o valor de 1 milhão de reais da própria empresa para realizar todo o processo de atualização da marca, pois foi necessário realizar a troca de todas as faixas e marketing de seus franqueados. Após anos de dificuldades, sacrifícios e muita luta, hoje a Sodiê é a maior marca de bolos artesanais do país. Possui mais de 300 lojas franqueadas, com um faturamento anual maior que 230 milhões chegando onde sua criadora jamais imaginou. Por isso, mesmo no início é importante registrar a marca do seu negócio. No caso da Sodiê, 1 milhão de reais poderiam ter sido economizados e todo período de dificuldade evitado! Cada marca é a identidade de um sonho que quando registrado pode percorrer um caminho mais seguro até o sucesso.

Me sigam no Instagram @vitoriasavioli

Edilaine Alves
Analista crédito Cobrança



Taxa de endividados no Brasil segue alta

De acordo com dados recentes quase 80% das famílias brasileiras estão inadimplentes e sem condições de pagar as dívidas que possuem. Esse número segue sem diminuir em nosso país e isso é alarmante. O percentual de famílias que estão enfrentando dívidas chega muito pró-

ximo da totalidade da nossa população. Caso não vejamos uma rápida reversão nessa situação, o Brasil pode ver sua economia colapsar por uma total limitação ao crédito ou algo muito próximo disso. Revisar as regras de crédito em nosso país e as cobranças é urgente.



GAZETA REGIONAL

PAUL CABANNES em
#PARISILEIRO
Um parisiense pra lá de brasileiro
STAND-UP COMEDY

06 DE MAIO
SÁBADO ÀS 21:00

Ingresso Digital
Teatro Dona Zenaide
Rua Alfredo Bueno, 151 - Jaguariúna/SP

Produção: gtc
www.teatrogt.com.br

Home Angels CUIDADORES DE PESSOAS

Nós cuidamos de quem você ama

Unidade Jaguariúna
(19) 98920-4494

jaguariuna@homeangels-sp.com.br

Home Angels
NOVO SERVIÇO EXCLUSIVO
Home Angels HELP
ORIENTAÇÃO MÉDICA 24H

ABF

SUA EMPRESA SOFRE COM INADIMPLÊNCIA?

Podemos te ajudar

(19) 3847-1138

- ACIONAR SEU DEVEDOR POR MEIOS EXTRA JUDICIAIS
- REVERTER ESSA SITUAÇÃO
- SEM POSSIBILIDADE DE BLOQUEIO
- HIGIENIZAÇÃO DE CADASTRO
- COM TOTAL EXPERTISE
- ANÁLISE DE CRÉDITO BOA VISTA E SERASA, GRATUITO A NOSSOS CLIENTES



EIP CRED
SOLUÇÕES FINANCEIRAS
www.eipcred.com.br

NOVOS ENDEREÇOS
EM JAGUARIÚNA E HOLAMBRA

CLÍNICA DE NUTRIÇÃO

Dra Vanessa Coutinho

VC
Vanessa Coutinho

Já sabe da novidade?

Tempo de renovar, agora atendo em novos endereços, mas mantenho a essência do que é verdadeiramente importante, ajudar você a ter uma alimentação saudável e melhor qualidade de vida!

CLÍNICA SELTEN

Rua Sílvia Bueno, 363 - Centro, Jaguariúna - SP, 13910-005
Whats: (19) 998898833

ESPAÇO LUZ

Rua O Semeador, 135 Centro Holambra - SP, 13825-000
Whats: (19) 998898833

LANÇAMENTO

CAPREM apresenta para Jaguariúna
LAGUNE RESIDENCIAL

Apartamentos de 92 m², 107 m² e 125 m²
com 3 opções de layout.

Lagune
RESIDENCIAL

ENTRE EM CONTATO
Eliana Araújo
(19)992324021

Creci 228940-F

Office de Imóveis de Comércio de Jaguariúna

GAZETA REGIONAL

BRUNA LOUISE EM BURN OUT

11 DE MAIO
QUINTA ÀS 21:00

16

Teatro Dona Zenaide
Rua Alfredo Bueno, 151 - Jaguariúna/SP

Produção: #teatrog #clubegt
www.teatrog.com.br

Ingresso Digital

GAZETA REGIONAL

FÁBIO RABIN MUITA TRETA

NOVO SHOW
STAND UP COMEDY

08 DE JUNHO
QUINTA ÀS 21:30

16

Teatro Dona Zenaide
Rua Alfredo Bueno, 151 - Jaguariúna/SP

Produção: #teatrog #clubegt
www.teatrog.com.br

Ingresso Digital

NETELL
INTERNET

AGORA É

DESKTOP

ASSINE JÁ!

0800 774 5010

TERRENO À VENDA

Terreno de 440,10 mts no Centro de Santo Antônio de Posse/SP. Área Mista, com projeto feito e aprovado na Prefeitura para 3 casas, seja para moradia ou locação.

Excelente localização, ao lado de comércios e casas.

Tudo aprovado para renda de R\$ 6.000,00 com as 3 casas construídas.

R \$ 210 mil

ENTRE EM CONTATO PELO TELEFONE: **19 98390 0000 (FERNANDO)**

Gestão Contábil

Planejamento Tributário

Legalização Empresas

Contabilidade para MEI

www.bonfimcontabil.com.br

Rua Erasmo Braga, 860 - Jd. Chapadao - Campinas/SP

19-33950350



ESTAMOS CONTRATANDO

ELETRICISTA AUTOMOTIVO

- Ensino fundamental completo.
- Desejável experiência comprovada mínima de 1 ano.
- Residir em Jaguariúna, Pedreira ou Campinas.

MECÂNICO DIESEL "B" (Noturno)

- Ensino fundamental completo.
- Desejável experiência comprovada mínima de 1 ano.
- Residir em Jaguariúna, Pedreira ou Campinas.

MECÂNICO DIESEL "A" (Diurno)

- Ensino fundamental completo.
- Desejável experiência comprovada mínima de 2 anos.
- Residir em Jaguariúna, Pedreira ou Campinas

Interessados enviar currículo para: rhumanos@expressometropolis.com.br
com o cargo desejado no campo assunto ou comparecer diretamente ao RH.
Endereço: Rua Testa, 291 - Jd. São Sebastião - Jaguariúna/SP

JAGUAR CENTER PLAZA
CONDOMÍNIO EMPRESARIAL
20 anos

completa 20 anos e oferece a você, sua empresa, colaboradores e clientes a melhor infraestrutura em Jaguariúna!

- Salas de 54 a 108 m² com localização central
- Estacionamento privativo e para seus clientes
- Acessibilidade (escada rolante e elevador)
- Câmeras de segurança
- Ambiente agradável e com paisagismo
- Facilidade de acesso e transporte
- Redes bancárias próximas

Enfim, ambiente ideal para alavancar seus negócios!
Venha fazer parte deste tradicional Condomínio Empresarial!

Rua Cândido Bueno, 1299 Jaguariúna/SP
jaguarcenterplaza@hotmail.com
face: Jaguar Center Plaza 19 3867-4391



ESTAMOS CONTRATANDO

MOTORISTA DE ÔNIBUS

- Habilitação D ou E.
- Ensino fundamental completo.
- Desejável experiência mínima de 6 meses.
- Curso de Transporte Coletivo e Escolar.
- Residir em Campinas, Jaguariúna, Santo Antonio de Posse, Pedreira e Amparo.

MONITORA ESCOLAR (Meio Período)

- Ensino fundamental completo.
- Residir em Jaguariúna.

AUXILIAR DE LIMPEZA

- Ensino fundamental completo.
- Residir em Jaguariúna.

LAVADOR DE VEÍCULOS

- Ensino fundamental completo.
- Residir em Jaguariúna.

Interessados enviar currículo para: rhumanos@expressometropolis.com.br
com o cargo desejado no campo assunto ou comparecer diretamente ao RH.
Endereço: Rua Testa, 291 - Jd. São Sebastião - Jaguariúna/SP

VAGAS
Supermercado Spasso Sabores
Jaguariúna

**INSPECTOR DE QUALIDADE
ACOUGUEIRO
JOVEM APRENDIZ**

Residir em Jaguariúna/SP
Salário mais benefícios
Início imediato
recrutamento@redezeferino.com.br
Assunto: JAGUARIUNA

ATÉ 30/09/2022

VAGAS
Supermercado Lavapés
Jaguariúna

PNE
Pessoa com Necessidades Especiais

Residir em Jaguariúna/SP
recrutamento@redezeferino.com.br
Assunto: Jaguariúna

ATÉ 31/10/2022

VAGAS
Supermercado Lavapés
Jaguariúna

**EMPAOTADOR
REPOSITOR
BALCONISTA DE FRIOS
OPERADOR DE CAIXA
BALCONISTA DE PADARIA
ENCARREGADO DE PADARIA
JOVEM APRENDIZ**

Residir em Jaguariúna/SP
Salário mais benefícios
Início imediato
recrutamento@redezeferino.com.br
Assunto: LAVAPÉS JAGUARIUNA

ATÉ 15/09/2022

JAGUAR TÊNIS CLUBE

Tel.: (19) 3867.1338/3867.4133
Rua General Gomes Carneiro, 419

**Vaga para fono infantil
Jaguariúna - SP**

CRFa ativo e em dia

30hs - CLT

Envie seu currículo para:
(19)98389-8927

Dona Preilha
SOLUÇÕES AUDITIVAS

Restaurante Frañ

**Todos os Sábados
Feijada Completa**

(19) 3837-4427
9 7409-8359

Café da Manhã Completo

Temos também Lanches e Salgados

Almoço diário com Diversas Misturas
Pratos variados todos os dias

Rua Cosmópolis, 79 - Dom Bosco - Jaguariúna
(Atrás do Hospital Walter Ferrari)