

QUALIDADE DESDE A ORIGEM

Lavapés
SUPERMERCADOS

SMC Supermercados

terça e quarta do

HORTIFRUTI

FRESQUINHO TODOS OS DIAS

PREMIUM
hortifruti
QUALITY

AVOUE
PRIME QUALITY

Lavapés
CARNES NOBRES
CORTES PREMIUM
GARANTIA DE QUALIDADE

quarta a sexta do

AÇOUGUE

100% GARANTIA

CARNES COM PROCEDÊNCIA

CARNES COM ALTO PADRÃO DE QUALIDADE
CORTES ESPECIAIS PARA SEU CHURRASCO

CARNES SELECIONADAS, É GARANTIA DE TER SEMPRE MACIEZ, SUGULÊNCIA E FRESCOR NA SUA MESA. EXPERIMENTE!



Prefeitura de Jaguariúna renova frota municipal de veículos

Investimento é de cerca de R\$4 milhões

A Prefeitura de Jaguariúna realizou nos últimos dois anos a maior renovação de frota da Administração municipal. Foram comprados 26 novos veículos, todos zero-quilômetro, com um investimento de cerca de R\$4 milhões.

Página 4

Chitãozinho e Xororó apresentam turnê especial de 50 anos em Jaguariúna neste sábado, 19

Página 7

Natal Mágico de Holambra começa dia 25 com espetáculo de luzes e muitas atrações

DIVULGAÇÃO



O Natal de Holambra é uma festa que atrai milhares de pessoas todos os anos

Um grandioso espetáculo de luzes e encantos que promete envolver e emocionar homens e mulheres de todas as idades: o Natal Mágico de Holambra, promovido

pela Prefeitura, começa na próxima semana, em 25 de novembro, com grande diversidade de atrações gratuitas para toda a família.

Página 12

Projeto da Escola das Artes será apresentado em evento internacional da Unesco

DIVULGAÇÃO



A Escola das Artes conta hoje com mais de 4 mil alunos de 4 a 90 anos de idade e cerca de 40 cursos

O projeto Escola das Artes de Jaguariúna será apresentado em evento internacional da Unesco, a Organização das Nações Unidas para a Educa-

ção, a Ciência e a Cultura, no próximo mês de dezembro. Um artigo científico, aprovado pela Unesco, conta em detalhes a experiência bem-sucedida e

pioneira da Escola das Artes, criada em 2009 e que atende a mais de 4 mil alunos.

Página 6

30 ANOS
E O AMOR COM CORAÇÃO DO BRASIL

ZCL
ZEZÉ DI CÂMARGO & LUCIANO

AGORA É A VEZ DE JAGUARIÚNA
09 DE DEZEMBRO
Abertura 22h | Show: 00h30

red

VENHA ONLINE
agoraingressos

LOCAL **red**

03 DEZEMBRO
Abertura 22h | Show 00h30

TURNÊ 25 ANOS DE HISTÓRIA
JOTA25 QUEST
DE VOLTAR AO NOVO

VENHA ONLINE
agoraingressos

SPRINT
BIMBI
MILICIA
GE

NETELL
AGORA É

DESKTOP

ASSINE JÁ!

0800 774 5010

EDITORIAL

Ligado no 220

No fim do ano é natural que todas as atividades possíveis e impossíveis apareçam. É correria para bater meta, atingir objetivos e planejamentos, além das confraternizações que se multiplicam, amigo secreto, Natal, e neste ano, copa do mundo.

Muita animação para este período que movimenta diversos setores da economia. Agora o foco é para o primeiro jogo do Brasil que ocorre no próximo dia 24. As empresas, muito provavelmente, já definiram se vão liberar ou não os funcioná-

rios para acompanhar a estreia da seleção, os órgãos públicos já tem esta ordem definida e os autônomos no meio termo dependendo do serviço.

Bares e lanchonetes se movimentam para colocar o telão e chamar seus clientes. Este é um momento de aproveitar e conquistar o maior número de pessoas.

Estes dois assuntos são tema de colunas dentro desta edição e você pode acompanhar mais dicas e também sobre o que a lei determina nesta ocasião. Boa leitura.

GAZETA REGIONAL NA REDE



www.gazetaregional.com.br



recepcaogazetaregional@gmail.com



[/gazetaregional.jaguariuna](https://www.facebook.com/gazetaregional.jaguariuna)



[@jornalgazetaregional](https://www.instagram.com/jornalgazetaregional)



Rua Cândido Bueno, 1299 – Sala 4 - Piso Superior
(Jaguar Center Plaza) - Jaguariúna



Tomaz de Aquino Pires*

Primeiro Prefeito e primeira Câmara

O Distrito de Paz de Jaguariúna foi emancipado em 30 de dezembro de 1953. O município de Mogi Mirim preparou a Vila para sua independência político-administrativa durante o ano de 1954. As primeiras eleições do novo município ocorreram em 03 de outubro daquele ano. Os jaguariunenses empenharam-se para fazer o melhor: amor pela terra, esperança em seu futuro, hombridade no trato da coisa pública. Nascia um município naquela Vila que os viu nascer, crescer e lutar. Assim com divergências de posições políticas, mas com respeito os amigos candidataram-se. Segundo “A Comarca” de 30/09/1954 houve coligação partidária do PSD (Partido Social Democrático) com PTN (Partido Trabalhista Nacional) e cujos candidatos ao Executivo foram os

senhores Alonso José de Almeida e João Ângelo. O 1º figura de grande prestígio na localidade onde exercia o cargo de tabelião. O 2º, candidato a Vice-Prefeito, industrial que desfrutava merecido conceito. O PSP - Partido Social Progressista (PSD/ Adhemar de Barros) com apoio de fortes correntes políticas locais indicou para Prefeito Joaquim Pires Sobrinho, elemento muito conhecido da população, velho batalhador de suas aspirações. Na Fazenda Florianópolis de sua família realizou-se a 1ª reunião sobre emancipação política de Jaguariúna em 1952, com representantes do povo em geral. Para candidato a Vice –Prefeito apareceu o nome do Subprefeito de longa época, último período de grandes realizações, Sr. Carlos Turato. Segundo o semanário citado de 10/10/1954,

foram eleições equilibradas e venceu esta última chapa com pequena margem de votos. Prefeito: Quinzinho -528 votos. Vice: Carlos Turato – 527 votos. Sr. Alonso: 497 votos. Sr. João Ângelo: 496 votos. O PSP venceu a disputa, porém a coligação PTN-PSD fez a maioria na Câmara. O PTN fez três vereadores: Luiz Fernandes Custódio (farmacêutico)- 55 votos. José Gottardo (comerciante)-48 votos. Pedro Abrucês (ferroviário) -39 votos. O PSD elegeu dois vereadores: Reynaldo Chiavegato (comerciante)-86 votos e Orlando Dal’Corso (comerciante)-38 votos. O PSP do Prefeito e Vice eleitos fez quatro vereadores : José Carlos Virgílio (advogado)-106 votos. Lázaro Souza Martins (farmacêutico)- 106 votos. Dr. Darcy Machado de Souza (agrônomo) – 89 votos. Liberal Chiu-

ratto (autônomo)- 38 votos. A oposição ao prefeito fez cinco vereadores, enquanto a situação elegeu quatro deles. O repórter concluía com significativa mensagem destacando a necessidade do Sr. Quinzinho Pires fazer uma gestão de diplomacia , diálogo, pois o bem da coletividade sempre devia ser posto em primeiro plano. E apregoava que os homens públicos tivessem a virtude da abnegação, altruísmo e não interesse próprio e nem vaidade .Isto seria fácil, afirmava, porque a política local não era “acirrada”. Lembrava que a população sempre merecia a elevação de todos os seus homens públicos, sua união em benefício do povo e da nova cidade.

Tomaz de Aquino Pires

Casa da Memória Padre Gomes



João Rodrigues*

O líder da mudança

Cheguei a presidência da Associação Comercial e Industrial de Jaguariúna, no dia 01 de fevereiro de 2019, para um mandato de 4 anos, e vejamos só, já estou a dois meses de encerrar este meu ciclo a frente da ACI JAGUARIÚNA, uma associação com 41 anos com uma velocidade de mudança padrão de associação. Como sou da área da tecnologia, empreendedorismo, inovação, criatividade, onde a velocidade das mudanças é rápida, fiquei muito chocado, neste momento e que como líder precisei refletir, planejar, traçar uma estratégia, colocar em ação e monitorar para ver se os resultados estariam dentro do esperado. Assim eu e minha diretoria delineamos os primeiros passos, o primeiro foi o de ajustar as contas financeiras, realizar reuniões com associados, parceiros comerciais e estratégicos. Nestas reuniões passava aos mesmos os indicadores e números de Jagua-

riúna, e incrivelmente as pessoas se surpreendiam com o gigantismo e o protagonismo que nossa cidade atingiu nos últimos anos, principalmente na região, tomando ciência disto, o entusiasmo tomava conta do empresário, fazendo com que ele nos desse a sua preciosa atenção. Ao conseguir esta conexão, como líder pude levar a eles um novo horizonte e o principal deles é a visão regional e não mais a visão bairrista (cidade apenas), ou seja, para melhorarmos nossas vidas e nossos negócios é preciso que o nosso “vizinho esteja bem, pois se ele está bem eu estou melhor ainda”, frase propagada pelo líder Antonio Hulshof da cidade de Holambra, isto significa que não basta nossa cidade estar bem desenvolvida mas é preciso que as cidades ao redor, na região estejam bem, devido a este pensamento algo super conhecido para quem faz negócio aparece, que é a VENDA, e

para vender é preciso que nosso produto/serviço resolva um problema do cliente, e quando fazemos isto a venda se concretiza, quando isto ocorre a pessoa retribui através de um valor financeiro, e a roda da prosperidade começa a rodar, e se ela gira rápido, mais prosperidade ocorre na vida das pessoas e consequentemente na cidade e se isto ocorre em uma região, toda ela se torna próspera.

Para que as mudanças ocorram o líder precisa ser político (e não político), ou seja, pessoa do diálogo, compreensivo, ouvinte, aquele que leva uma palavra construtiva para agregar valor à outra pessoa, assim ele vai conquistando as pessoas.

Mostrando a transparência de suas ações, <https://www.acijaguariuna.com.br/portal-da-transparencia>, a ACI JAGUARIÚNA tem atraído grupos de pessoas que compartilham deste sentimento de pertencimento,

representatividade, que desejam uma mudança na sua cidade, melhorando o desenvolvimento de seus negócios, as pessoas deste grupo desejam que seu líder mostre a elas uma visão de futuro, e ele passa pelo desenvolvimento regional que será feito de forma colaborativa e compartilhada, e um destes pilares é o TURISMO DE NEGÓCIOS, que pode alavancar muito o potencial das cidades.

Para dar o passo adiante nos próximos anos a ACI JAGUARIÚNA estará de casa nova, sua sede própria a ser inaugurada no início de 2023. O #juntossomosfortes é o conceito que todo empreendedor/empresário precisa se conscientizar e colocar em prática, para que melhores dias surjam nas suas vidas.

João Rodrigues

Presidente ACI-Jaguariúna

Administrador – Gestor de Negócios

– Empreendedor do Bem

Prefeitura de Jaguariúna renova frota municipal de veículos

Investimento é de cerca de R\$4 milhões

IVAIR OLIVEIRA



Os veículos novos são mais seguros

A Prefeitura de Jaguariúna realizou nos últimos dois anos a maior renovação de frota da Administração municipal. Foram comprados 26 novos veículos, todos zero-quilô-

metro, com um investimento de cerca de R\$4 milhões.

Segundo a Secretaria de Administração e Finanças de Jaguariúna, a frota municipal estava muito defa-

sada, com veículos muito usados e com alta quilometragem, o que gera muitos gastos de manutenção. Além disso, os veículos novos são mais econômicos e mais seguros.

Todas as áreas da Prefeitura foram atendidas com a renovação da frota, com destaque para Obras, Saúde, Gabinete, Administração, Esportes, Cultura e Desenvolvimento

Econômico. “É Jaguariúna, uma cidade cada vez melhor pra você”, diz o prefeito Gustavo Reis.

Foram adquiridos 8 GM Onix, 2 Renault Logan, 3 Fiat Argo, 8 pi-

ckups Fiat, 1 pickup VW, 1 van Mercedes e 3 caminhões leves Iveco. Outros 4 veículos da Saúde também foram adquiridos com recursos federais e estaduais.

Seleção Brasileira estreia na Copa do Mundo dia 24

DIVULGAÇÃO

A Copa do Mundo começa neste domingo, 20, mas a Seleção Brasileira só estreia na competição na quinta-feira, 24, contra a Sérvia, pela primeira rodada do Grupo G. Com isso, os brasileiros começam a se organizar onde assistir o jogo e torcer.

O segundo jogo do Brasil na Copa é contra a Suíça, no dia 28 de novembro, uma segunda-feira, às 13h (de Brasília), no Estádio 974. A seleção encerra sua participação na fase de grupos contra o Camarões, na sexta-feira, 02, às 16h (de Brasília), no Estádio Nacional de Lusail.

Oitavas de final?

Para avançar à segunda fase da Copa do Mundo, o Brasil precisa ser um dos dois melhores colocados do Grupo G. Se for o primeiro colocado, o Brasil jogará no dia 5 de dezembro, no Estádio 974. Já se ficar em segundo na sua chave, a Seleção irá a campo no dia 6, no Estádio Lusail.



Brasileiros estão animados para acompanhar com a busca pelo hexa – Família Oliveira na copa de 2018

Quartas de final?

Se for primeiro colocado de seu grupo e avançar às quartas de final da Copa do Mundo, o Brasil jogará no dia 9 de dezembro nessa fase, no Estádio da Cidade da Educação. Porém,

se for segundo na sua chave e avançar às quartas, a Seleção irá a campo no dia 10, no Al Thumama.

Semifinal?

Caso seja primeiro colocado de seu grupo e

chegar à semifinal, o Brasil jogará no dia 13 de dezembro, no Estádio Lusail. Porém, se for segundo de seu grupo e chegar à semi, a Seleção irá a campo no dia 14, no Estádio Al Bayt.

Grande final

Se chegar até a decisão da Copa do Mundo, o Brasil jogará no dia 18 de dezembro, no Estádio Lusail.

Disputa do terceiro lugar

É claro que ninguém

quer ver a Seleção Brasileira disputando o terceiro lugar da Copa do Mundo. No entanto, se isso acontecer, o jogo já está marcado para o dia 17 de dezembro, no Estádio Internacional Khalifa.



*Tá na sua vida
Tá no **Tenda***

**GRANDE
INAUGURAÇÃO**

AMPARO

23/11

**A partir
das 7h**

**>>> LOJA
CLIMATIZADA**

**>>> ESTACIONAMENTO
COBERTO**

>>> HORTIFRÚTI

>>> AÇOUGUE



**Tá no Whats!
(19) 99911-3572**

**"CADASTRE-SE" e receba
OFERTAS **E NOVIDADES****



Rod. João Beira, 286 (Saída para Campinas)

Tudo para sua casa e seu comércio!



Projeto da Escola das Artes será apresentado em evento internacional da Unesco

DIVULGAÇÃO

Apresentação ocorre em dezembro e fala da experiência bem-sucedida e pioneira da Escola



A Escola das Artes conta hoje com mais de 4 mil alunos de 4 a 90 anos de idade e cerca de 40 cursos

O projeto Escola das Artes de Jaguariúna será apresentado em evento internacional da Unesco, a Organização das Nações Unidas para a Educação, a Ciência e a Cultura, no próximo mês de dezembro. Um artigo científico, aprovado pela Unesco, conta em detalhes a experiência bem-sucedida e pioneira da Escola das Artes, criada em 2009 e que atende a mais de 4 mil alunos.

O texto será apresentado na Conferência Internacional da Cátedra Unesco em Economia Criativa e Políticas Públicas, que será realizada nos dias 05 e 06 de dezembro, na Universidade Federal de Ouro

Preto (MG).

O artigo foi escrito a pedido da secretária de Turismo e Cultura de Jaguariúna, Maria das Graças Hansen Albaran Santos, idealizadora da Escola das Artes. O texto tem a coordenação de Rinaldo Zamai, assistente de ges-

tão pública da Secretaria de Turismo e Cultura de Jaguariúna. Também colaboraram para o artigo Guilherme Viégas, estagiário; José Fornari Novo, pesquisador da Unicamp, e Vinicius Barros, professor de Libras da Escola das Artes.

“A Escola das Artes de Jaguariúna é um projeto político-social desenvolvido desde o ano de 2009, sendo administrado e subsidiado pela Secretaria Municipal de Turismo e Cultura de Jaguariúna”, diz o texto. “O projeto tem como objetivo promover,

através de suas oficinas, o acesso ao desenvolvimento do ensino nas áreas culturais e intelectuais, além de proporcionar a prática social promovendo o bem-estar de seus atendidos.”

“Fiquei muito feliz pelo fato do nosso artigo científico ter sido aprovado pela

Unesco. Foram muitos os projetos do mundo todo. Será uma grande oportunidade de participar de uma conferência internacional da Unesco para falar sobre a Escola das Artes, o que é motivo de muito orgulho e satisfação”, comemora a secretária Graça Albaran.

Um cantinho para ser seu

seu

PLANTÃO NO LOCAL

LANÇAMENTO

MARAVILHOSA LOCALIZAÇÃO



TC IMÓVEIS
CRECI 11662-J

IMOBILIÁRIA TROLESÍ
CRECI 33707-J



CHÁCARA PRIMAVERA Jaguariúna/SP

PEQUENA ENTRADA

15%
PARCELAS ATÉ
192 MESES

LOTES A PARTIR DE
175m²



19 99169.6364
99862.6648

@tcimoveisjaguariuna

@imobiliaria.trolesi



FAÇA AS PAZES COM A COMIDA E SEU CORPO!

VC
VANESSA COITINHO
Nutricionista Clínica
Instrutora Esportiva
Coaching de Saúde e Bem-Estar
Maneio Sustentável
Nutrigenômica
Transtornos Alimentares

ATENDIMENTOS PRESENCIAIS OU ONLINE
CONSULTAS - WHATSAPP: (19) 39337-5162
INSTAGRAM: @DRVANESSACOITINHO

Chitãozinho e Xororó apresentam turnê especial de 50 anos

Uma carreira brilhante, uma legião de fãs e uma extensa coleção de sucessos preenchem a vida artística dos irmãos José de Lima e Durval, mais conhecidos como Chitãozinho e Xororó, que honram todos os dias, há 50 anos, a decisão e a persistência de fazer história juntos, usando a música como instrumento. Uma história de fases, triunfos e momentos ines-

quecíveis, agora representada em um show inédito, em comemoração às cinco décadas de uma trajetória incontestável. É a partir da turnê “50 anos” que a dupla promete emocionar o público do mundo afora, em uma apresentação que vai muito além de um repertório cirurgicamente selecionado: é uma imersão e uma homenagem a tudo o que construíram neste período.

Para marcar de maneira épica esse encontro de celebração, Chitãozinho e Xororó em Jaguariúna, o show acontece neste sábado, 19, na Red Eventos com ingressos à venda no site “Guichê Live”. A turnê “50 anos” segue por todo o Brasil. Mais datas e locais serão divulgados, além dos demais trabalhos que irão complementar as comemorações.



Comemorando meio século, os reis do sertanejo - uma das duplas mais aclamadas da música brasileira -, apresentam a turnê “50 anos” na Red Eventos

BASTIDORES DO PODER



Dólar recua

O dólar comercial operava em queda nesta sexta-feira, 18, em um movimento de recuperação após tentativas do governo eleito de Luiz Inácio Lula da Silva (PT) para tranquilizar os mercados quanto ao risco de descontrole fiscal. Por volta das 12h30 (horário de Brasília), a moeda norte-americana caía 0,55%, cotada a R\$5,372.

Auxílio Brasil

O Ministério da Cidadania publicou, no dia 04, uma instrução normativa conjunta para dar início a uma

investigação sobre benefícios pagos a famílias unipessoais cadastradas nos últimos 12 meses por meio do Cadastro Único de programas federais, o CadÚnico. O número de famílias com um único integrante no cadastro aumentou em 5 milhões em apenas 11 meses.

Prêmio

Jaguariúna é uma das 40 cidades de todo o Brasil selecionadas para concorrer à premiação da Fundação Mapfre pelo desenvolvimento do Programa Municipal de Educação Para o Trânsito: “Compromisso com

a Vida”, que promove um trânsito cada vez mais seguro por meio da educação municipal. O projeto desenvolvido na Escola Municipal de Educação Infantil (Emei) Tic Tac foi o escolhido para concorrer ao prêmio em São Paulo e apresentar as atividades realizadas. O evento acontece de 24 a 26 de novembro, na capital.

Site novo

A Secretaria de Municipal de Desenvolvimento Econômico e Social e do Posto de Atendimento ao Trabalhador (PAT) criaram um site que conecta trabalhadores e empregadores,

facilitando a contratação de profissionais. O site é o www.empregaja.jaguariuna.sp.gov.br. Ao acessar a plataforma, o trabalhador pode cadastrar o seu currículo e buscar vagas de emprego. Também tem acesso a informações úteis, como seguro-desemprego e carteira de trabalho digital, entre outras. Da mesma forma, o empregador também pode cadastrar a sua empresa e informar as vagas disponíveis. Assim, fica muito mais fácil e rápido para as empresas encontrarem os trabalhadores com perfis adequados às vagas de emprego disponíveis.

Deocleciu'S

CHURRASCARIA & LANCHONETE



QUALIDADE & Tradição

RODÍZIO

COMPLETO BUFFET À VONTADE

NÃO COBRAMOS TAXA 10%

SELF SERVICE

LANCHONETE

(19) 3937-5162
(19) 3937-4205

Engenheiro Coelho inicia a vacinação de crianças de 6 meses a 2 anos com comorbidades

A vacinação para esse grupo acontece apenas na sala de vacinas e será feita mediante agendamento prévio

A Secretaria Municipal de Saúde de Engenheiro Coelho iniciou a vacinação contra covid-19 de crianças de 6 meses a 2 anos com comorbidades. A vacina utilizada para esse grupo é Pfizer Baby, única vacina aprovada para essa faixa etária.

De acordo com a diretora da Vigilância em Saúde (VISA), Marli Antunes dos Reis, a quantidade de doses enviadas para a cidade é limitada, por isso a necessidade de agendamento prévio. “Recebemos o correspondente a 1ª e 2ª dose em uma quantidade para atender um total de 40 crianças. Por isso, trabalharemos com agendamento prévio para a vacinação desse grupo”, explica.

Cada frasco de vacina tem doses suficiente para 10 aplicações, que devem

ser feitas em um prazo de 12 horas. “O frasco tem validade de apenas 12 horas após aberto. Por isso, vamos atender com agendamento para não desperdiçar nenhum dose após a abertura do frasco”, reforça Reis.

Agendamento

Para realizar o agendamento, o responsável pela criança deve se dirigir até a Sala de Vacinas, na Rua Pastor Octavio Scholl, 103, no centro. Também pode ser feita a solicitação de agendamento pelo e-mail visa@pmec.sp.gov.br, informando os dados para contato.

Lista de comorbidades

Insuficiência cardíaca
Cor-pulmonale e hipertensão pulmonar
Cardiopatias hipertensivas
Síndromes coronarianas
Valvopatias

Miocardiopatias e pericardiopatias
Doenças da aorta, grandes vasos e fístulas arteriovenosas
Arritmias cardíacas
Cardiopatias congênitas

Próteses e implantes cardíacos
Talassemia
Síndrome de Down
Diabetes mellitus
Pneumopatias crônicas graves

Hipertensão arterial resistente e de artéria estágio 3
Hipertensão estágios 1 e 2 com lesão e órgão alvo
Doença cerebrovascular
Doença renal crônica

Imunossuprimidos (incluindo pacientes oncológicos)
Anemia falciforme
Obesidade mórbida
Cirrose hepática
HIV

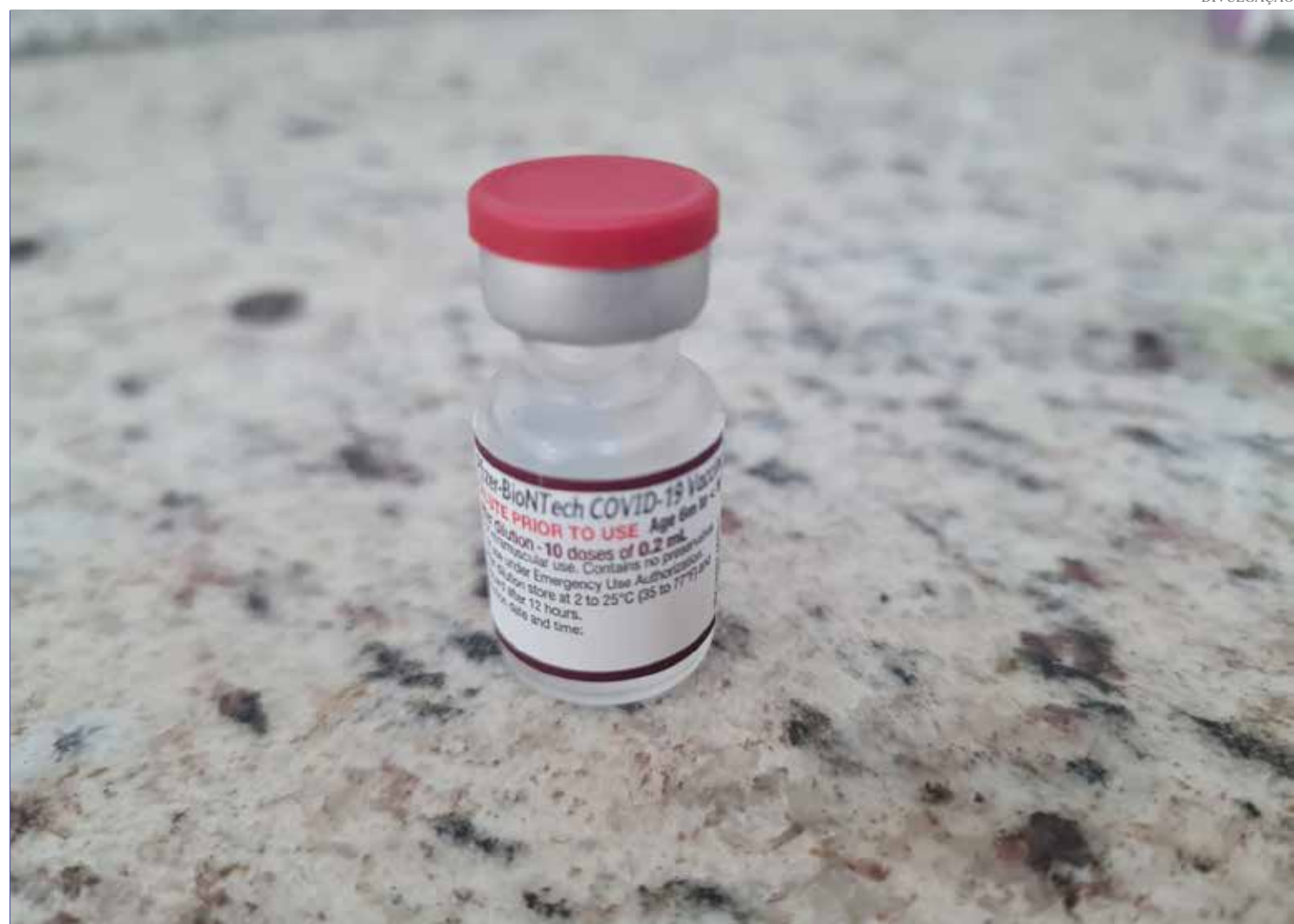

ZCL

ZEZÉ DI CAMARGO & LUCIANO

AGORA É A VEZ DE **JAGUARIÚNA**
09 DE DEZEMBRO



Abertura 22h | Show: 00h30

RED

JAGUARIÚNA-SP

Infos: 19. 3244.1254

APOIO

BRAHMA

REALIZAÇÃO

LIVE **GP 20**

VENDA ONLINE

agoraingressos[®]

.com.br



UniEduK

SEU FUTURO NA PRÁTICA

unifaj unimax faagroh



ALUNOS: VITÓRIA QUEIROZ,
AMANDA LOURENÇO, MATHEUS LIMA

VESTIBULAR

>>>>> 2023

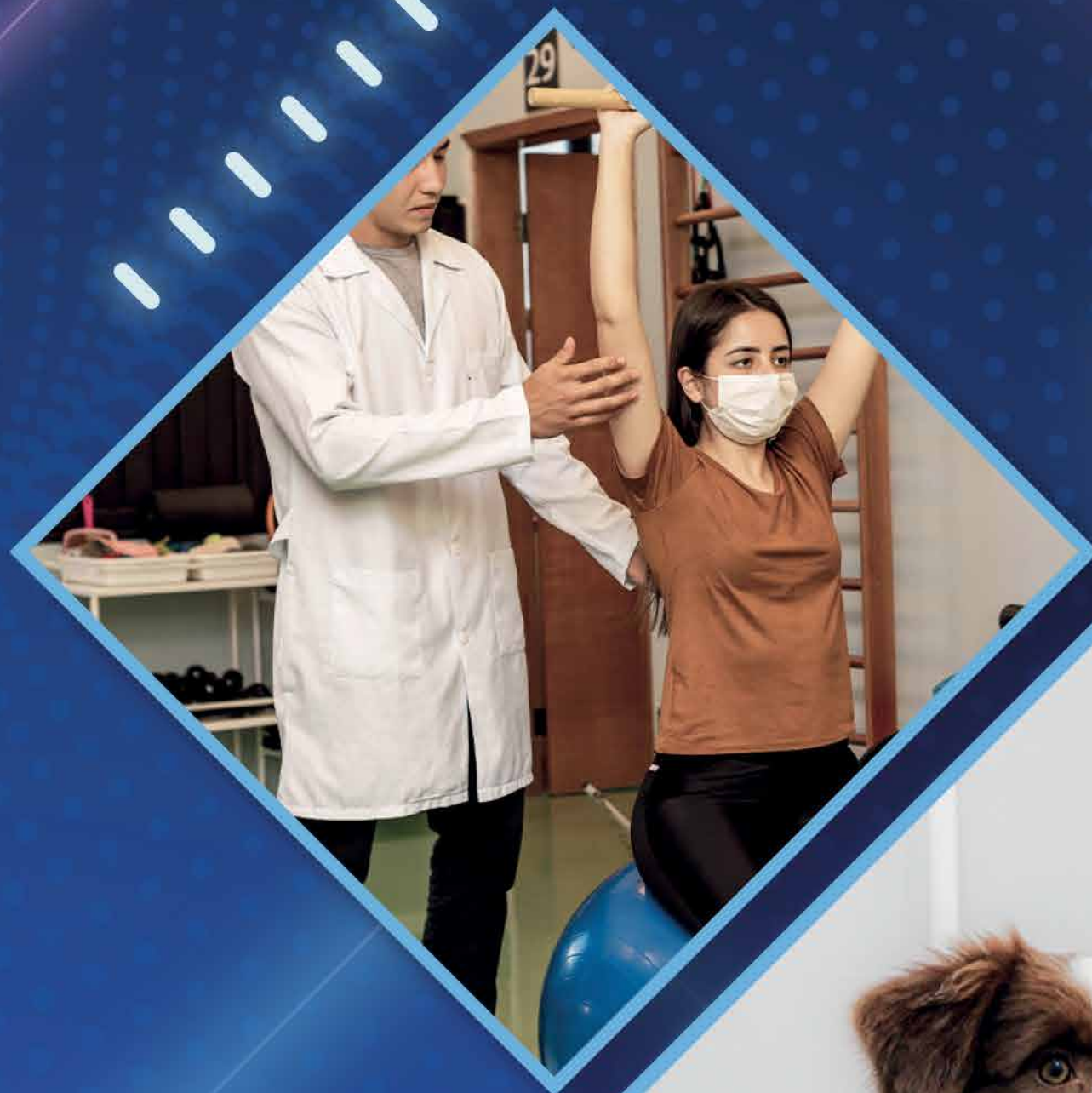

INSCREVA-SE

GRUPO UNIEDUK.COM.BR

Morungaba lança Sistema de Inteligência Turística e Marca Turística

Totens Turísticos também é novidade e deve ser instalado em pontos estratégicos e levar a eventos e campanhas

Nesta semana o Teatro Municipal Fioravante Frare recebeu autoridades locais, comerciantes, artesãos e população em geral para o lançamento do Sistema de Inteligência Turística de Morungaba e da nova marca turística do município. A marca turística foi exposta na entrada do evento em diferentes peças produzidas na Oficina de Designer de Souvenirs - realizada recentemente como parte do projeto - e também foi exposto o Mapa Turístico com os principais pontos de visitação da Estância.

Integrado ao Sistema de Inteligência Turística (Situr) uma ampla plataforma on-line com o domínio minhamorungaba.sp.gov.br proporcionará aos empreendedores do setor um espaço para disponibilizar informações sobre seu negócio. Este espaço será abastecido de informações e atualizado pelos próprios agentes

turísticos por meio de um acesso permitido pela plataforma.

O Situr é parte de um amplo programa de Desenvolvimento de Turismo que envolve ainda outras ações em prol ao crescimento do turismo da cidade. “Esta plataforma reunirá todos os dados do Cadastro Municipal de Turismo e facilitará o acesso a estas informações de maneira organizada e atualizada já que os dados serão alimentados pelos próprios empresários do setor. É uma tecnologia que proporcionará muita facilidade no levantamento de índices sobre disponibilidade de leitos, por exemplo, e outros dados e indicadores necessários para planejar ações voltadas ao crescimento do turismo local”, explica a técnica em Turismo, do Departamento de Turismo, Cultura, Esporte e Lazer, Débora Frare.



Teatro Municipal Fioravante Frare recebe interessados no lançamento do Sistema de Inteligência Turística de Morungaba e da nova marca turística do município

E, por outro lado, o site que é o “Portal Oficial Turístico de Morungaba” também disponibilizará todas as informações necessárias voltadas aos visitantes e

turistas, como meios de hospedagens, restaurantes, pontos de visitação, produtos locais, eventos, entre outros. “Espero que tenham gostado da Marca Turística e do Portal. O

portal possibilitará unir as ações do poder público e da iniciativa privada em um planejamento que busque um fluxo de turistas na Estância em todos os finais de semana.

Hoje estamos recebendo oficialmente estas ferramentas, então a partir de agora é ‘mãos à obra!’”, diz o prefeito da Estância Climática de Morungaba, Marquinho Oliveira.

AQUI EM JAGUARIÚNA O NOVEMBRO É AZUL

Homem de atitude faz exame de prevenção ao Câncer de Próstata.

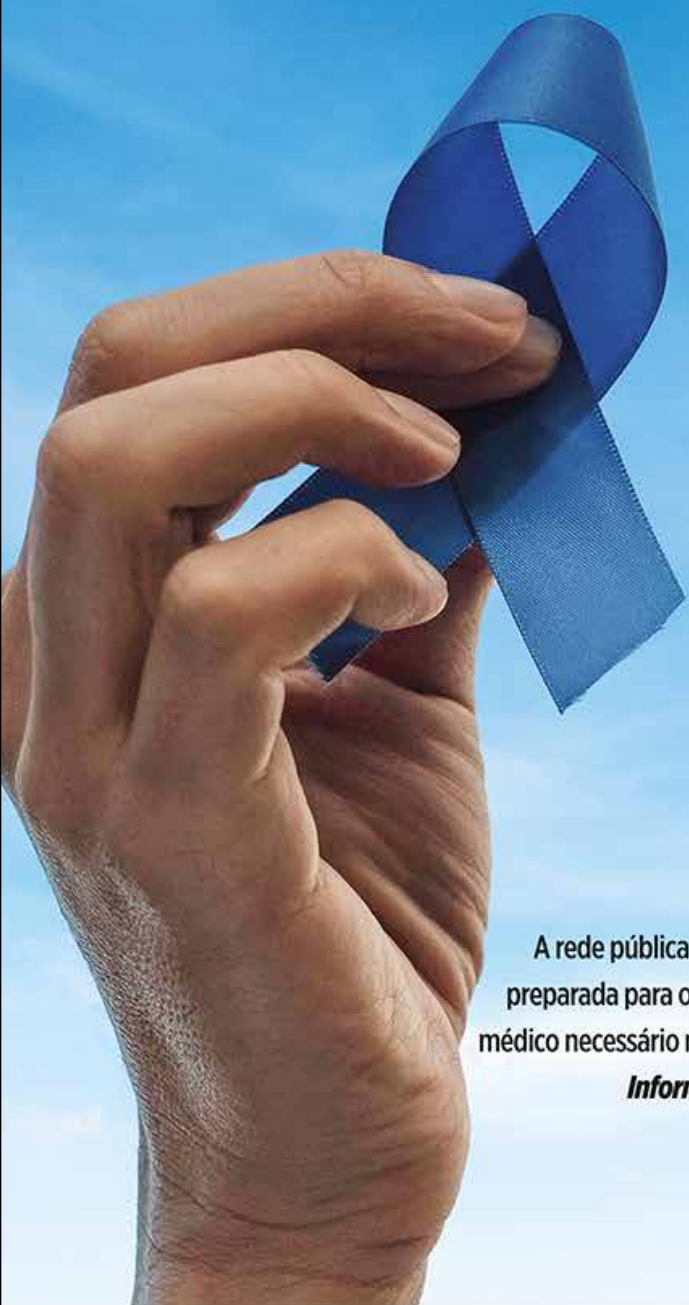

A rede pública de saúde de Jaguariúna está preparada para orientar e prestar o atendimento médico necessário no combate ao câncer de próstata.

Informação é prevenção!

Siga nos:
[/prefeituradejaguariuna](https://www.youtube.com/prefeituradejaguariuna)
[jaguariuna.sp.gov.br](https://www.facebook.com/prefeituradejaguariuna)

Secretaria Municipal
de Saúde

PREFEITURA MUNICIPAL DE
JAGUARIÚNA

ART NOBRE

SEU SONHO NA MEDIDA CERTA!



CONHEÇA NOSSOS SERVIÇOS:

- DECKS
- MÓVEIS EM GERAL
- MÓVEIS PLANEJADOS
- MÓVEIS EM METALON
- PERGOLADOS



ART.ANOBRE



ART NOBRE



(19)97125-9526

♥ Holambra

Natal Mágico começa dia 25 com espetáculo de luzes e muitas atrações

Para tornar a festividade possível, uma equipe multidisciplinar trabalha ativamente ao longo das últimas semanas em cada detalhe do Natal Mágico

Um grandioso espetáculo de luzes e encantos que promete envolver e emocionar homens e mulheres de todas as idades: o Natal Mágico de Holambra, promovido pela Prefeitura, começa na próxima semana, em 25 de novembro, com grande diversidade de atrações gratuitas para toda a família.

A programação tem início na sexta-feira, às 18h, com o acender das luzes em alguns dos principais corredores da cidade – entre eles, a Alameda Maurício de Nassau, as praças dos Pioneiros e Vitória Régia e a Avenida das Tulipas.

No dia seguinte, às 19h, a tradicional Parada de Natal, repleta de enfeites, flores e personagens, deixa a Praça do Bento, em frente ao Paço Municipal, rumo à Vila do Papai Noel, onde uma solenidade marcará a abertura oficial do evento e a chegada da grande estrela da festa: o Papai Noel.

Até o dia 23 de dezembro, o espaço, montado na Praça dos Pioneiros, recebe diversas atividades artísticas e culturais, como a Banda e Orquestra Sinfônica Villa Musical, de Cosmópolis (26), e a Orquestra Musical Santa Cecília, de Socorro (27). A entrada é

franca para todas as apresentações.

Natal de Holambra

Além da festividade natalina desenvolvida pela Prefeitura, a cidade terá ainda a primeira edição do Natal de Holambra – evento promovido pela iniciativa privada no Parque da Expoflora. Somadas, as iniciativas devem transformar a Capital Nacional das Flores em um dos destinos natalinos mais concorridos de São Paulo. O acesso de moradores à festa será gratuito mediante apresentação de Cartão Cidadão emitido até o dia 11 de novembro.



O Natal de Holambra é uma festa que atrai milhares de pessoas todos os anos

♥ Cosmópolis

Escuta de crianças traz novo olhar para a primeira infância

Crianças de Cosmópolis participaram de uma etapa importante para o levantamento de informações sobre a situação da infância no município, por meio da escuta qualificada realizada pelo Projeto Primeira Infância Cidadã. Escutar ativamente, aprender e trazer

a perspectiva das crianças sobre a cidade e o espaço em que estão inseridas são o foco das atividades que tiveram 37 participantes (um grupo com 18 crianças de 4 a 6 anos e outro com 19 crianças, com idade entre 7 e 11 anos), de diferentes bairros. Este diagnóstico si-

tuacional deverá servir como guia orientador das prioridades a serem consideradas no processo de elaboração e implementação dos Planos Municipais da Primeira Infância, objetivo principal do PIC.

Utilizando uma metodologia participativa, em um ambiente lúdico e de

livre expressão, a equipe do projeto fez a escuta qualificada sobre várias situações e contextos em relação à saúde, escola, família, espaços públicos, moradia e meio ambiente. Uma das questões abordadas foi o que gostariam de mudar no município, e uma das crian-

ças declarou que queria mais cores, mais natureza e mais lugares para brincar. “Gostaria que fosse mais segura e, na praça do Rodrigo, queria que tivesse brinquedos novos”, diz. Sobre o que falta na escola, um dos participantes enumerou vários itens: “Casinha da árvo-

re, mais comida, mais farofa, mais feijoada, o telhado na quadra, um balanço maior e mais alto”. Ao abordar sobre sonhos, uma das crianças, na faixa entre 4 e 6 anos, falou a seguinte frase: “Que o mundo tenha muita paz e amor, acho que o mundo está sem paz e amor”.

MARIADITA ASSESSORIA JAGUARIÚNA

NOSSOS SERVIÇOS

- ➔ **Cálculo de Juros Abusivos (veículos e imóveis)**
- ➔ **Cálculo da Previdência**
 - **Aposentadoria**
 - **Auxílio Doença**
 - **Pensões**
 - **Benefícios para PCD (mesmo sem contribuição)***
 - **Aposentadoria aos 65 anos (mesmo sem contribuição)***
- ➔ **Assessoria Imobiliária**
- ➔ **Empréstimo Consignado para aposentados e pensionistas do INSS**

*Sujeito a análise



(19) 99215-4852
Caius Godoy
Dr. Da Roça

CONTATO

SOLUÇÕES PRÁTICAS E EFICIENTES PARA VOCÊ!



R. CEL. AMÂNCIO BUENO, 236
3º ANDAR, CENTRO, JAGUARIÚNA - SP

CONEXÃO

Carolina Pepe,
empresária e escritora



Qual a sua maior desculpa?

Você tem motivos para não estudar mais? Para não sair da zona de conforto? Para não ir além de onde está hoje? São motivos ou desculpas? O que impede você de crescer e subir os degraus para um próximo nível, seja na carreira ou no empreendedorismo?

O que muitas pessoas não sabem, ou fingem não saber, é que somos mais fortes que nossas melhores desculpas. Para progredir basta querer sair da zona de conforto. Dói. Incomoda. Afasta pessoas que não estão na mesma fase, na mesma intenção, as que preferem um caminho mais fácil. Estar bem onde você está hoje não é demérito, você pode não querer fazer mais do que faz. Porém,

se esta posição vem acompanhada de reclamações, há algo muito errado. Dê o primeiro passo, faça cursos (há tantos gratuitos), converse com pessoas de sucesso, tente entender como chegaram aonde chegaram, leia, aprenda, crie novas conexões com pessoas diferentes.

Abra a mente para novas ideias e um mundo de possibilidades se abrirá fora do que é confortável para você. E saindo desta zona, você finalmente sentirá a satisfação de se superar. Isso não tem a ver com o que é sucesso, prosperidade ou o que é bom para os outros. Neste espaço, é você com você mesmo, vencendo seus limites e buscando a sua realização, de mais ninguém. Supere-se!

Autoconhecimento, trabalho e carreira

Você conhece as âncoras de carreira?

Jéssica Castro
Coach



As âncoras de carreira são elementos que exercem bastante influência na tomada de decisão e direcionamento da carreira das pessoas. Elas são o reflexo de toda a bagagem adquirida ao longo das diversas experiências que possuímos na nossa vida pessoal e profissional.

Por isso, conhecê-las é fundamental para a opção de uma carreira em detrimento de outras e até mesmo para definir o que a pessoa não aceita de forma alguma para si mesma. Cada âncora indica os elementos da realidade que irão impactar nas preferências por determinada função, carreira, organização ou oportunidade.

No contexto atual em que as carreiras são flexíveis e moldadas pelos próprios profissionais, repensar os valores e perspectivas é ideal para uma autorreflexão, já que o autoconhecimento ao longo da vida de cada pessoa espelha diretamente nas escolhas e na sua carreira profissional. É o que chamamos de Âncora de Carreira.

Influências na Carreira

A carreira é influenciada pelas preferências, vontades, ambições, motivação, cultura, expectativas e valores de cada um. Nesse sentido, valores são os planos de julgamentos (o que é correto, adequado, aceitável) que leva em consideração

as preferências do que é desejável para você, são eles que determinam as propensões comportamentais que reforçam as decisões sobre as âncoras de carreira.

Segundo o Prof. Joel de Souza Dutra, um dos maiores especialistas brasileiros em carreira: "O conhecimento das pessoas sobre suas preferências profissionais habilita-as a fazer escolhas mais conscientes".

8 âncoras de carreira

Cada âncora indica os elementos da realidade que irão impactar nas preferências por determinada função, carreira, organização ou oportunidade. A âncora predominante norteia o comportamento profissional e demonstra do que ele não abdica mesmo quando precisa tomar decisões difíceis.

O conceito de âncoras é uma forma de explicar os motivos que levam às tomadas de decisões profissionais. O professor e psicólogo Edgar Schein, um dos maiores pesquisadores sobre cultura organizacional propõe oito tipos de âncoras de carreira, onde convidado cada leitor a uma autoanálise para saber do que "não abre mão" na hora de fazer escolhas profissionais.

1) Competência gerencial geral: busca posições hierárquicas crescentes e de liderança. Valoriza e gosta de ser reconhecido pelos resultados. Gosta de fazer parte do sucesso organizacional.

2) Competência técnica ou funcional: valoriza o conhecimento, a especialização e o domínio técnico. Gosta de organizações que incentivam a educação (bolsas, verbas, licenças). Aprecia ser reconhecido e respeitado por outros especialistas ou por colegas de trabalho.

3) Segurança/Estabilidade: busca segurança física e financeira, com ganhos fixos. Gosta de rotinas, horários, estabilidade e garantia de emprego. Aprecia trabalhar em organizações que oferecem plano de carreira a longo prazo, concedem benefícios para o profissional e para a família (plano de saúde, aposentadoria).

4) Criatividade Empreendedora: preocupa-se em criar novos negócios, produtos ou serviços ou aprimorar o que já existem. É empreendedor, gosta de influenciar outras pessoas.

5) Autonomia/Independência: gosta de liberdade e independência. Busca empresas que ofereçam flexibilidade para decidir como e quando trabalhar. Aprecia remuneração por mérito e desempenho.

6) Serviço ou dedicação: Dedicado a uma causa, contribui com a sociedade. Valoriza o esforço e não somente os resultados. É leal a uma causa e não à organização. Procura trabalhar em profissões relacionadas à assistência.

7) Desafio Puro: procura soluções para problemas aparentemente insolúveis, aprecia vencer situações adversas ou oponentes. Busca oportunidades constantes de provar sua capacidade e vencer obstáculos cada vez mais complexos. Pessoa competitiva, desafiadora e motivada.

8) Estilo de Vida: Busca oportunidades que permita conciliar e integrar necessidades pessoais, familiares e as exigências da carreira.

Identificar a sua âncora de carreira é uma questão de autoconhecimento. É preciso refletir bastante: você gosta de fazer as coisas do seu jeito? Gosta de estudar e se aprofundar na sua área de atuação? Sente a necessidade de dedicar mais tempo à família? Quer ter o próprio negócio? Dedique algum tempo para pensar sobre qual seria a sua âncora de carreira; afinal, conhecer-se ajuda na hora de fazer escolhas e se aprimorar como profissional.

NOVOS ENDEREÇOS EM JAGUARIÚNA E HOLAMBRA

CLÍNICA DE NUTRIÇÃO
Dra Vanessa Coutinho

Já sabe da novidade?

Tempo de renovar, agora atendo em novos endereços, mas mantenho a essência do que é verdadeiramente importante, ajudar você a ter uma alimentação saudável e melhor qualidade de vida!

CLÍNICA SELTEN
Rua Sílvia Bueno, 363 - Centro, Jaguariúna - SP, 13910-005
Whats: (19) 998898833

ESPAÇO LUZ
Rua O Semeador, 135 Centro Holambra - SP, 13825-000
Whats: (19) 998898833

VC
Vanessa Coutinho

Curta, compartilhe!

facebook.com/gazetaregional.jaguariuna

NETELL INTERNET

AGORA É

DESKTOP

ASSINE JÁ!

0800 774 5010

Valorização do corpo e da beleza – nutrição, estética e pele

Dra. Vanessa Coutinho CRN3:6183
Nutricionista Clínica Geral e Desportiva
Ph.D pela USP
Coaching Saúde e Bem-estar
Consultas: (19) 998710507
Instagram: @dravanessacoutinho



O corpo humano envelhece naturalmente por meio de um processo biológico e inevitável, mas é importante entendermos que existem fatores intrínsecos e extrínsecos envolvidos, o primeiro é uma consequência da fisiologia, do metabolismo e outro uma resposta da qualidade de vida e estilo de vida que você leva.

Ambos os processos interferem um no outro, e vários fatores interferem tais como: o estado de saúde, desenvolvimento de patologias, genética, estresse, tabagismo, prática de exercícios físicos, sedentarismo, obesidade, exposição ao sol, consumo de bebida alcoólica ou outras drogas, mas principalmente nossa alimentação.

Uma dieta rica em calorias, gordura, frituras, excesso de carne vermelha, condimentos e temperos industrializados, bebidas gasosas, consumo de doces em excesso, alimentos industrializados e ultra processados, excesso de sal, fast food, pouco sono e excesso de suplementos na maioria

das vezes desnecessários ao nosso dia a dia ou até mesmo para praticantes de exercício físicos.

Este tipo de alimentação junto com os demais fatores esta associada a liberação de radicais livres e um processo inflamatório que acelera o envelhecimento cutâneo e pode prejudicar e causar danos irreparáveis.

A boa notícia é que é possível neutralizar os radicais livres a partir dos antioxidantes naturalmente encontrados em diversos alimentos e nutracêuticos, onde podemos usar prescrição de compostos bioativos e nutrientes como aliados, mas sem exageros.

Os antioxidantes encontrados nos alimentos são:

- Vitamina A;
- Vitamina C;
- Vitamina E;
- Glutathiona;
- Carotenóides;
- Licopeno;
- Resveratrol;
- Quercetina;
- Antocianina;
- Outros compostos fenólicos;



DIVULGAÇÃO

- Zinco;
- Selênio;
- Magnésio;
- Ferro;
- Cobre

E existem ainda substâncias que auxiliam a combater os radicais livres e retardam o processo de

envelhecimento cutâneo. E onde encontramos esses nutrientes e compostos? O que comer?

Obviamente não restringir ou proibir aqueles causadores, mas reduzir e equilibrar a dieta, a partir de melhores escolhas ao compor sua refeição. Vou

te ensinar, vamos lá.

Anote esta lista:

Grãos integrais: grão de bico, grão de trigo, grão de aveia, cevada, chia, sementes;
Frutas frescas;
Verduras;
Legumes crus e cozidos;

Óleos vegetais;
Azeite de oliva;
Oleaginosas: noz, amêndoas, castanha de caju, castanha do Brasil, amendoim, avelãs, macadâmia, outros;
Frutos secos: damasco, ameixa, tâmaras, coco, maçãs e outros;
Arroz integral;
Macarrão grão duro, semolina ou integral;
Leguminosas: feijões, lentilhas, ervilha, soja e amendoim (sim, e uma oleaginosa e leguminosa);
Água;
Chocolate amargo;
Gérmen de trigo;
Levedo de cerveja;
Chás: verde, boldo, hortelã, alecrim e outros;

E por fim escolher boas proteínas e consumir a sua necessidade de energia, sem extrapolar, manter refeições regulares, uma ótima hidratação, fibras, cálcio, e ter prazer em comer, sim, o alimento é parte da cultura e do afeto, por isso equilíbrio e reaprender a comer, são imprescindíveis para se ter uma pele jovem e sadia. Agende sua consulta.

DIABETES: INFORMAÇÃO, PREVENÇÃO E CONTROLE.

A vida com mais bem-estar e qualidade



Novembro é o mês de conscientização do Diabetes

Atendimento em todas as UBS

De segunda a sexta-feira

A Rede Pública de Saúde de Jaguariúna está disponível para orientar sobre o combate e o tratamento adequado para a doença.

2º FESTIVAL GASTRONÔMICO

68 anos de história e sabor

JAGUARIÚNA

De 05 a 20 de Novembro

Edição especial Copa do Mundo

Venha saborear pratos deliciosos e experimentar drinks incríveis!

O evento conta com a participação de bares, cafeterias, padarias, lanchonetes, restaurantes e sorveterias.

SETUC SECRETARIA DE TURISMO E CULTURA

PREFEITURA MUNICIPAL DE JAGUARIÚNA

Siga nos:
[/prefeituradejaguariuna](#)
jaguariuna.sp.gov.br

COMTUR

Essa é para quem gosta de curtir resorts no Brasil

Segue 5 dicas preciosas

Vanessa Novais Fernandes
Turismóloga formada com mais de 15
anos de experiência no turismo.
Proprietária da Agencia Inova Tur
Jaguariúna.



1. Pratygy Beach All Inclusive Resort (Maceió, AL)

Para começar com o pé direito – e com o pé na areia! –, um resort em Maceió, a capital do Alagoas que nunca decepciona. Aliás, dizer que Maceió é uma dica de para onde ir no Brasil é chover no molhado. O destino é um dos mais desejados do país, um resultado natural ao levar em conta sua infraestrutura e beleza estonteante.

Considerando as piscinas e o marzão logo à frente, esportes náuticos estão mais que liberados. Por falar em piscina, o resort conta com o seu próprio parque aquático, o Pratygy Acqua Park, cujos ingressos já estão inclusos na diária. São quatro tobogãs, rio com correnteza, 10 tobogãs e várias outras surpresas garantidas!

2. Nauticomar Resort All Inclusive & Beach Club (Porto Seguro, BA)

O nome pode até pare-

cer difícil logo de cara, mas acredite: a estada é pura moleza. E diversão, claro. Toneladas de diversão. Nem teria como a experiência ser diferente em uma cidade como Porto Seguro, badalada por natureza.

Antes de qualquer coisa, existe um cassino recreativo dentro do resort, sabia? Os(as) hóspedes podem arriscar a sorte na mesa de pôquer ou na roleta e até mesmo fazer um treinamento com crupiês, que são as pessoas responsáveis pelas apostas e que, portanto, manjam tudo dos jogos. Ah, e não tem como perder dinheiro ali, pois as moedas são fictícias, viu?

Outra opção para descontrair são as pistas de boliche, os fliperamas com mais de 300 opções de jogos (300!), os simuladores de corrida, a mesa de pebolim, os shows ao vivo e as piscinas adulto e infantil. Já os(as) pequenos a partir de 4 anos têm acesso VIP ao “Mundo Encantado”, espaço com

escorregas, cama elástica, parede de escalada e mais uma série de atrações. Esta galerinha ainda pode curtir a baladinha kids, aulas de capoeira, caça ao tesouro, karaokê e até aprender a fazer uma pizza ou um cookie com o chef da casa, por exemplo.

3. Vivá Porto de Galinhas Resort (Porto de Galinhas, PE)

A faixa de areia fina e ao mar de águas ora verdes, ora azuis uma estrutura de cair o queixo. Só o número de piscinas já impressiona: sete. No mais, os(as) hóspedes contam com quadra de beach tennis, campos de vôlei e futebol, spa, cinema, Kids Club, sala de jogos... Isso sem citar as acomodações, que zelam pelo conforto e têm aquela vibe pernambucana que todo mundo ama.

Para fechar com chave de ouro, aqui vai uma palinha envolvendo a gastronomia. Afinal, a gente

acha que você vai gostar de saber que o complexo tem uma adega, dois restaurantes, dois bares e um Beach Lounge. Ufa!

Condições especiais: guarde bem este dado: até 20/12/2023 estadas de no mínimo quatro noites estão com 32% off no resort. Para coroar, um plus: embora apenas o café da manhã esteja incluso na diária, a oferta, que vale para apartamento Standard duplo, faz com que o regime de alimentação automaticamente passe a ser de meia-pensão. Legal, né? Assim como o Nauticomar, a hospedagem no Vivá também é em caráter cortesia para duas crianças de até 12 anos.

4. Hotel Glória Caxambu Resort & Convention (Caxambu, MG)

Descendo um pouquinho no mapa do Brasil, nosso desembarque agora é na cidade de Caxambu, no sul de Minas Gerais.

Nunca ouviu falar nes-

te local? Trata-se do maior complexo hidromineral do mundo, com 12 fontes de água mineral (e até mesmo uma piscina de água mineral!). Quem se dispõe a visitá-lo com calma pode aproveitar o lago com pedalinhos, teleférico que vai até o topo do Morro de Caxambu, um gêiser natural, balneário de hidroterapia e quadras de tênis, entre outros diferenciais.

O resort soube como aliar a localização exclusiva com serviços também exclusivos. As duas piscinas (adulto e infantil), o tobogã, a sauna, o playground e o Espaço Kids são exemplos de diferenciais para todas as idades. No entanto, o resort disponibiliza quadra poliesportiva, pub bar com sinuca, salas de jogos e de leitura, Copa Baby e um espaço chamado “Balneário Las Águas”. O point é um oásis de bem-estar: oferece ducha escocesa, ofurô, piscina de contraste com hidromassagem, ser-

viço de massagem e salão de beleza.

5. Golden Gramado Laghetto Resort (Gramado, RS)

O quinto e último resort da nossa lista fica no Rio Grande do Sul, mais especificamente em Gramado. O Golden Gramado Laghetto Resort não está na cidade por coincidência do destino: suas instalações casam direitinho com o charme da Serra Gaúcha.

Sua estrutura aconchegante tem uma quedinha para o lazer. Mesmo porque são quatro piscinas, três jacuzzis externas, salas de jogos, de cinema e de carteadado, parede de escalada, arco e flecha, spa, saunas e quadra poliesportiva.

Você concorda que os cinco destinos que aparecem neste post são boas sugestões de para onde ir no Brasil? Fechar a trip com o apoio de um(a) profissional é sempre a decisão mais acertada!

Preconceito é coisa do passado!

20 de novembro
Dia da Consciência Negra

Mostra de Dança “Bota a Mão na Consciência”
20/11 • Domingo • 16h
Teatro Municipal Dona Zenaide
ENTRADA FRANCA

Siga nos:
/prefeituradejaguariuna

PREFEITURA MUNICIPAL DE
JAGUARIÚNA
município.jaguariuna.sp.gov.br

LANÇAMENTO

Copo Medidor 550mL

Chegou o lançamento que faltava para deixar sua cozinha mais colorida e suas receitas na medida certa!

O novo copo medidor da Jaguar Utilidades possui as medidas para farinha, arroz, líquidos, chocolate, açúcar e xícara, cada uma com uma cor diferente.

Não erre mais na hora de fazer suas receitas!
Adquira agora o nosso superlançamento.

Conheça mais em:
www.jaguarutilidades.com.br

@jaguarutilidades jaguarutilidades

JAGUAR
utilidades



Décimo terceiro: brasileiros planejam pagamento de dívidas com renda extra

Edilaine Alves
Analista de Crédito e
Cobrança
Eip Cred



DIVULGAÇÃO



O mês de dezembro está se aproximando e com isso aqueles que estão trabalhando já começam a planejar o que farão com o décimo terceiro salário neste ano. Mas para grande parte da população brasileira o destino deste dinheiro já está definido: o pagamento de dívidas.

Para aqueles que ganham melhor ou cujas dívidas não são de grande monta o planejamento é de utilizar apenas a primeira metade do décimo terceiro para o pagamento de dívidas e a outra parte para gastos de outra natureza. Mas, de acordo com uma pesquisa realizada pelo portal iDinheiro, recentemente mais de 50% da população pensa em primeiramente destinar a integralidade do 13º para quitar as dívidas.

Este comprometimento de mais da metade dos empregados brasileiros com a liberdade econômica mostra bem a fotografia da realidade da economia no nosso país. Atualmente, temos um grande percentual de endividados, assim como já falei em colunas recentes, esta parcela da população está comprometida em finalizar 2022 sem levar as dívidas junto para 2023. É esta parte da população que está dis-

posta a sacrificar o décimo terceiro salário e qualquer outra fonte de renda extra em nome de começar o ano sem passivos que possam comprometer seriamente a renda já no início do ano.

Bom também lembrarmos que janeiro comumente é um mês muito pesado sobre a economia doméstica devido a série de gastos que o cidadão comum tem que assumir num período muito curto de tempo. Há os impostos que precisam ser pagos já no mês de janeiro, marcando de certo modo o início do novo ano fiscal, há os compromissos para aqueles que são pas-

Pagamento de matrículas e mensalidades são sempre terríveis para as finanças em janeiro, a compra de um novo material escolar se une a série de gastos para comprometer ainda mais a lista de itens urgentes.

Portanto, para aqueles que é possível se livrar totalmente de dívidas até o fim de dezembro o ideal é que esse seja o caminho escolhido, para que assim estas dívidas não sejam ainda mais um elemento a comprometer a renda familiar no primeiro mês do ano vindouro. Até porque se as dívidas se acumu-

laram uma vez é sempre bom buscar situações que não gerem a possibilidade de que elas voltem a se avolumarem.

Essa ideia da maioria das pessoas de usar o valor do décimo terceiro salário para pagar débitos encontra embasamento inclusive na opinião de especialistas. Em entrevista ao portal G1 a professora de cálculos e finanças Márcya Terezi- nha Dollny, afirmou que o ideal é utilizar este dinheiro para amortizar as dívidas: "O primeiro passo é cuidar um pouquinho das dívidas. Claro que a

gente não tem a pretensão de quitar todas as dívidas, mas pelo menos tentar abater um pouco das parcelas que estão atrasadas, que pessoa está pagando juros, está pagando mora, e aí o credor quando ele começa a receber um pouquinho disso, ele fica mais suscetível a renegociar a dívida".

De todo modo a expectativa do mercado é que o décimo terceiro salário este ano gere uma injeção de R\$ 250 bilhões no mercado interno.

Como já indiquei ao longo do texto, o trabalhador que possuir dívidas

deve estabelecer para si uma lista de prioridades para este dinheiro "a mais" que ganhará no fim do ano. Primeiramente, o comprometimento com as dívidas, em seguida planejamento dos gastos inerentes as festividades de fim de ano como ceias e presentes, por fim se ainda houver margem para isso, também se deve pensar na possibilidade de usar alguma parte deste dinheiro exatamente com os compromissos financeiros de janeiro.

Ainda estamos na metade final de novembro e, portanto, apesar de já estarmos mirando neste dinheiro com os olhos muito mais voltados para 2023 do que para este ano, é necessário termos em mente que ainda teremos neste ano semanas importantes para o comércio nacional como o final de semana que marca a Black Friday e as semanas antes do Natal.

Mesmo neste período de economia aquecida que costumamos viver nestes dias que citei, para quem quer ter controle sobre a própria vida financeira mais importante do que se deixar levar por períodos demarcados no calendário é ter um bom planejamento de gastos e de ganhos para estar sempre no azul.

EIP CRED

SOLUÇÕES FINANCEIRAS



CALL CENTER

COBRANÇAS

REVISÃO DE CONTRATOS

PROMISSÓRIAS

LINHA DE CRÉDITO CNPJ

CRÉDITO PRODUTOR RURAL

APROVAÇÃO DE FINANCIAMENTO

IMOBILIÁRIO

RECUPERAÇÃO DE CRÉDITO JUNTO AOS BIROS



SERASA - SCPC
BOA VISTA - CENPROT

XEROX
IMPRESSÕES
CURRÍCULOS
CONTRATOS

WWW.EIPCRED.COM.BR



WHATSAPP - EIPCRED
(19) 3847-1138

Rua Coronel Amancio Bueno, 236 Centro - Jaguariúna/SP



Direitos e deveres

Liberação de empregados para assistir os jogos da Copa do Mundo

Diretor do Procon
Edison Cardoso de Sá
Fone: (19) 9.7409-2087
E-mail: edisoncds31@gmail.com



Com a proximidade dos jogos da Copa do Mundo, sendo uma das maiores competições esportivas do planeta, muitas empresas e funcionários se preocupam como fazer para assistir os jogos da Seleção Brasileira. Embora alguns gostem de acompanhar e torcer, outros não tem nenhum interesse, ou para alguns tanto faz assistir ou não, mas quando a pessoa está trabalhando nos horários de jogos, as empresas têm sempre dado oportunidade para que todos possam assistir os jogos da seleção brasileira.

A grande pergunta é se nessas horas paradas a empresa pode descontar ou se é obrigação legal dar essas horas para os seus empregados.

No setor público de forma geral, sempre é decretado como horas concedidas e não são descontados dos funcionários públicos, sendo considerado folga durante os dias de jogos.

Já na iniciativa privada não existe lei que determina que essas horas devem ser dadas como folga, ou seja, pode haver descontos dessas horas paradas. A empresa que assim proceder está em seu pleno direito.

A CLT nada dispõe



DIVULGAÇÃO

sobre este tema, de modo que inexistente qualquer obrigação legal das empresas de concederem folga ou até mesmo dispensarem os seus colaboradores mais cedo nos dias de jogos da seleção brasileira ou até mesmo de outras seleções. Assim sendo, permanece o horário que está estabelecido no contrato individual de trabalho de cada empregado regido pela CLT (Consolidação das Leis do Trabalho).

O que é usual e de cos-

tume, é sempre a empresa adotar em comum acordo com os seus colaboradores, sendo uma prerrogativa do empregador, a liberação para assistir os jogos, mas com a compensação das horas paradas, por meio de acordo coletivo que prevê a compensação dessas horas paradas pelos empregados, ou com jornada flexível, o chamado banco de horas, que pode ser num prazo de vigência de até seis meses para sua compensação.

Empresas que já possuem o banco de horas pode ser usado para essa finalidade, não havendo necessidade de fazer um novo acordo nesse sentido.

Tal compensação é sempre necessário haver a discussão entre empregado e empregador, para que haja harmonia nessa relação, e que todos possam ter um regime único que agrade a todos.

No caso de haver essa compensação, se faz necessário ter acordo por

escrito entre os seus empregados e empregador, com regras claras e objetivas, sem que possa deixar margem para discussões judiciais no futuro, e que não venha gerar clima de conflito no ambiente de trabalho.

É bom ressaltar que deve ter tratamento isonômico aos empregados. O que quer dizer isso? Todos os empregados devem ter os mesmos benefícios e tratamentos, ou seja, a empresa não pode discriminar

e nem privilegiar os seus empregados que trabalham no mesmo departamento e realizam as mesmas funções, sob pena de incorrer em crime contra as relações de trabalho e de pagar indenizações por esse tipo de prática.

Também é bom lembrar que as horas compensadas devem ser pagas aos empregados, não sendo permitido descontos nos seus salários.

Algumas categorias profissionais já possuem acordos coletivos nesse sentido, isto é, de compensação de jornada de trabalho (banco de horas), ou nesse caso específico de jogos da Copa do Mundo.

Existem também acordos coletivos nesse sentido que regulamentam esse tipo de compensação em momento de Copa do Mundo. É bom esclarecer, que havendo convenção coletiva regulamentando essa matéria, pode haver acordo coletivo regulamentando de forma diversa, pois a legislação trabalhista permite que haja Acordo Coletivo e sobreponha a Convenção Coletiva de Trabalho.

Esclarecido a matéria, segue o jogo, e boa sorte à nossa Seleção Brasileira.

Posso levar minha própria comida ao cinema?

Dra. Carolyne Covissi
@covissiadvocacia



Para responder essa pergunta nós precisamos voltar um pouco no conteúdo. Lembre-se comigo, que em algumas colunas anteriores nós já falamos sobre venda casada. Você lembra o que é?

Venda casada é quando a empresa ou estabelecimento condiciona que o consumidor só pode adquirir o primeiro produto se comprar o produto também, configurando uma prática abusiva e que

viola o artigo 39, inciso I, do Código de Defesa do Consumidor (Lei 8.078/1990).

Nós, como consumidores, não podemos ser obrigados a consumir durante a sessão apenas alimentos

vendidos na loja vinculada ao cinema. Portanto a resposta é SIM, você pode levar sua própria comida ao cinema.

Desta forma, é permitido entrar no cinema com alimentos comprados em

outros estabelecimentos ou até mesmo trazidos de casa.

Vale lembrar ainda que, e acordo com a Lei 12.291/2010, todos estabelecimentos comerciais e de prestação de serviços

são obrigados a manter em local visível e de fácil acesso ao público, um exemplar do CDC. E para mais dicas e curiosidades sobre Direitos e Deveres sigam @covissiadvocacia.

Segunda-Feira **Mc Catar**

Terça-Feira **Mc México**

Quarta-Feira **Mc França**

Quinta-Feira **Mc Alemanha**

Sexta-Feira **Mc Espanha**

Sábado **Mc Argentina**

Domingo **Mc Eua**

Jaguariúna

Confira a classificação final do brasileirão série A e B e a tabela com todos os jogos da primeira fase da Copa do Mundo

CAMPEONATO BRASILEIRO 2022 CLASSIFICAÇÃO

SÉRIE A											SÉRIE B										
POS.	TIME	PONTOS	JOGOS	VITÓRIAS	EMPATOS	DERROTAS	GP	GC	SG	POS.	TIME	PONTOS	JOGOS	VITÓRIAS	EMPATOS	DERROTAS	GP	GC	SG		
1	Palmeiras <small>CAMPEÃO</small>	61	38	23	12	3	56	37	19	1	Cruzeiro <small>CAMPEÃO</small>	70	38	23	9	6	57	36	21		
2	Internacional	73	38	20	13	5	55	31	24	2	Grêmio	65	38	17	14	7	50	26	24		
3	Fluminense	70	38	21	7	10	63	41	22	3	Vasco da Gama	64	38	17	11	10	43	29	14		
4	Corinthians	65	38	18	11	9	44	36	8	4	Bahia	62	38	17	11	10	48	36	12		
5	Flamengo	62	38	18	8	12	60	35	21	5	Sampaio Corrêa	58	38	16	10	12	48	42	6		
6	Athletico-PR	58	38	16	10	12	48	48	0	6	Itano	57	38	15	12	11	42	34	8		
7	Athletico-MG	58	38	15	13	10	45	37	8	7	Sport	56	38	15	12	11	37	31	6		
8	Fortaleza	55	38	15	10	13	46	35	7	8	Criciúma	56	38	14	14	10	43	31	12		
9	São Paulo	54	38	15	10	13	42	33	9	9	Londrina	52	38	14	11	13	36	37	-1		
10	America-MG	53	38	15	8	15	40	40	0	10	Guarani	51	38	13	12	13	33	36	-3		
11	Botafogo	53	38	15	8	15	41	41	-2	11	CRB	50	38	13	11	14	35	43	-8		
12	Santos	47	38	12	11	15	44	41	3	12	Ponte Preta	49	38	12	13	13	34	36	-2		
13	Genés	46	38	11	13	14	40	53	-13	13	Vila Nova	47	38	9	10	9	28	31	-3		
14	RB Bragantino	44	38	11	11	16	49	59	-10	14	Chapecoense	45	38	11	12	15	37	39	-2		
15	Coritiba	42	38	12	6	20	39	60	-21	15	Tombense	45	38	10	15	13	38	47	-9		
16	Celazá	41	38	10	11	17	37	42	-11	16	Nordestino	44	38	11	11	16	44	49	-5		
17	Ceará	37	38	7	16	15	34	61	-27	17	CSA	42	38	9	15	14	29	37	-8		
18	Athletico-GO	36	38	8	12	18	39	57	-18	18	Brusque	38	38	8	10	20	21	38	-17		
19	Avaí	35	38	9	8	21	34	66	-36	19	Operário	34	38	7	13	18	31	53	-22		
20	Juventude	32	38	3	13	22	28	66	-40	20	Náutico	30	38	8	6	24	32	45	-33		

GRUPO A

CAT x EQU | DOM 20/11/2022 AL BAYT 13:00

SEN x HOL | SEG 21/11/2022 AL THUMAMA 13:00

CAT x SEN | SEX 25/11/2022 AL THUMAMA 10:00

HOL x EQU | SEX 25/11/2022 INTERNACIONAL KHALIFA 13:00

HOL x CAT | TER 29/11/2022 AL BAYT 12:00

EQU x SEN | TER 29/11/2022 INTERNACIONAL KHALIFA 12:00

GRUPO B

ING x IRA | SEG 21/11/2022 INTERNACIONAL KHALIFA 10:00

EUA x GAL | SEG 21/11/2022 AHMAD BIN ALI 16:00

GAL x IRA | SEX 25/11/2022 AHMAD BIN ALI 07:00

ING x EUA | SEX 25/11/2022 AL BAYT 16:00

IRA x EUA | TER 29/11/2022 AL THUMAMA 16:00

GAL x ING | TER 29/11/2022 AHMAD BIN ALI 16:00

GRUPO C

ARG x ARA | TER 22/11/2022 LUSAIL 07:00

MEX x POL | TER 22/11/2022 ESTÁDIO 974 13:00

POL x ARA | SÁB 26/11/2022 CIDADE DA EDUCAÇÃO 10:00

ARG x MEX | SÁB 26/11/2022 LUSAIL 16:00

POL x ARG | QUA 30/11/2022 ESTÁDIO 974 16:00

ARA x MEX | QUA 30/11/2022 LUSAIL 16:00

GRUPO D

DIN x TUN | TER 22/11/2022 CIDADE DA EDUCAÇÃO 10:00

FRA x AUS | TER 22/11/2022 AL JANOUB 16:00

TUN x AUS | SÁB 26/11/2022 AL JANOUB 07:00

FRA x DIN | SÁB 26/11/2022 ESTÁDIO 974 13:00

TUN x FRA | QUA 30/11/2022 CIDADE DA EDUCAÇÃO 12:00

AUS x DIN | QUA 30/11/2022 AL JANOUB 12:00

GRUPO E

ALE x JAP | QUA 23/11/2022 INTERNACIONAL KHALIFA 10:00

ESP x CRC | QUA 23/11/2022 AL THUMAMA 13:00

JAP x CRC | DOM 27/11/2022 AHMAD BIN ALI 07:00

ESP x ALE | DOM 27/11/2022 AL BAYT 16:00

JAP x ESP | QUA 01/12/2022 INTERNACIONAL KHALIFA 16:00

CRC x ALE | QUA 01/12/2022 AL BAYT 16:00

GRUPO F

MAR x CRO | QUA 23/11/2022 AL BAYT 07:00

BEL x CAN | QUA 23/11/2022 AHMAD BIN ALI 16:00

BEL x MAR | DOM 27/11/2022 AL THUMAMA 10:00

CRO x CAN | DOM 27/11/2022 INTERNACIONAL KHALIFA 13:00

CRO x BEL | QUA 01/12/2022 AHMAD BIN ALI 12:00

CAN x MAR | QUA 01/12/2022 AL THUMAMA 12:00

GRUPO G

SUI x CAM | QUA 24/11/2022 AL JANOUB 07:00

BRA x SER | QUA 24/11/2022 LUSAIL 16:00

CAM x SER | SEG 28/11/2022 AL JANOUB 07:00

BRA x SUI | SEG 28/11/2022 ESTÁDIO 974 13:00

CAM x BRA | SEX 02/12/2022 LUSAIL 16:00

SER x SUI | SEX 02/12/2022 ESTÁDIO 974 16:00

GRUPO H

URU x COR | QUA 24/11/2022 CIDADE DA EDUCAÇÃO 10:00

POR x GAN | QUA 24/11/2022 ESTÁDIO 974 13:00

COR x GAN | SEG 28/11/2022 CIDADE DA EDUCAÇÃO 10:00

POR x URU | SEG 28/11/2022 LUSAIL 16:00

COR x POR | SEX 02/12/2022 CIDADE DA EDUCAÇÃO 12:00

GAN x URU | SEX 02/12/2022 AL JANOUB 12:00



FORTUN FERRARI
INFORMÁTICA E AUTOMAÇÃO



Alvorada
CALÇADOS E ARTIGOS ESPORTIVOS

Paula Savioli



OralDents

PRÓTESE ORTODONTIA ENDODONTIA
ESTÉTICA PERIODONTIA
CIRURGIA IMPLANTODONTIA DENTÍSTICA

Rua Alfredo Engler, 385 - Centro - Jaguariúna - SP (19) 991654333

A clínica Odontológica OralDents chegou em Jaguariúna tem pouco mais de um ano, oferecendo para nossa cidade tratamento odontológico humanizado e de excelência. Fica localizada na Rua Alfredo Engler, 385, no Centro da cidade de Jaguariúna. E para quem tem interesse em agendar sua avaliação, a OralDents atende de segunda à sexta, das 8h30 às 12h e das 13h30 às 18h, e o telefone para agendamentos é (19) 991654333. Conta com um time de especialistas em todas as áreas odontológicas, capacitados nas áreas de Clínica geral, Ortodontia, Cirurgia Oral, Endodontia, Clareamento Dental, Implantes, Odontopediatria, Próteses e muito mais. Quem quiser saber mais sobre este novo espaço, além de ter acesso a dicas e informações, acesse também o perfil da clínica no Instagram: @Oraldentsjaguariunas



O Bortolettão
Jaguariúna



CASAOURO
TAPETES



CASA
SHOPPING
Variedades



CNA
Inglês Definitivo



ConstruVip
LíderMat



Cirandinha

MARIA NINA



Perfil
moda
MASCULINA - FEMININA - INFANTIL
E PLUS SIZE



coworking **OK.**



PONTO
AMARELINHOS
JAGUARIÚNA



oggi
SORVETES



O Minerês
EMPÓRIO



LÍDERMAT
CASA & CONSTRUÇÃO



Lá no
ARMAZÉM



Bibiana
PLUS SIZE



CUPOM DA SORTE

Imagem promocional com um carro, uma moto, pilhas de dinheiro e pessoas felizes.

*IMAGENS MERAMENTE ILUSTRATIVAS



“Mãos na massa”

Ecofarm Agroambiental
Eng. Agrônomo Carlos Rosin
Fone: (19) 99363-8210
E-mail: carlos.ecofarm@gmail.com

Bactérias aumentam produtividade em lavouras de arroz, feijão e milho (parte 1)

Combinação entre fungo e bactéria

Além do uso combinado entre Serratia e fertilizantes NPK, essa bactéria vem também sendo estudada pela pesquisa em mistura com um fungo bastante aplicado na agricultura, o Trichoderma. Em experimentos de campo na Embrapa, uma solução aquosa com Serratia e Trichoderma foi pulverizada no sulco durante o processo de semeadura do feijão. A utilização desses microrganismos gerou 17% de aumento em produtividade de grãos, em relação ao tratamento sem a aplicação da mistura. A hipótese destacada é que esse resultado pode ter ocorrido, por causa da capacidade desses microrganismos de proporcionar incrementos no desenvolvimento das plantas pela absorção de nutrientes, produção de hormônios de crescimento e estímulo à maior eficiência de mecanismos de fotossíntese. Segundo Nascimento, outros estudos similares

combinando, em pares, diferentes rizobactérias do tipo Bacillus, Burkholderia, Serratia e Azospirillum, assim como o fungo Trichoderma (veja aqui), caminham nessa mesma direção e permitem afirmar que esses microrganismos são uma boa estratégia para incrementar o rendimento de grãos de feijão.

Controle de qualidade necessário

O estudo com microrganismos em associação a plantas pode gerar produtos comerciais que podem vir já prontos, bastando comprá-los e aplicá-los nas lavouras, ou podem ser adquiridos os agentes biológicos para o procedimento de produção do bioinsumo dentro da própria fazenda (on farm). Em ambos os casos, trata-se de uma prática que requer a observação de critérios de qualidade. De acordo com Marcio Vinicius Côrtes, analista em microbiologia e bioinsumos da Embrapa,

o controle de qualidade é uma atividade importante. “Trata-se de uma das etapas imprescindíveis na produção dos bioinsumos, independentemente do modelo de produção utilizado. A qualidade do bioproduto está atrelada à sua eficiência no campo. A preocupação com a concentração adequada de células microbianas e a pureza do bioinsumo, ausência de microrganismos contaminantes são fatores chave para que o produto alcance o seu efeito esperado”, ressalta. Para tanto, a produção dos bioinsumos envolve investimentos em infraestrutura e em acompanhamento de profissionais capazes de zelar pela qualidade dos procedimentos de fabricação. O especialista frisa que todas as etapas do processo de produção de bioinsumos contêm pontos críticos, desde a recepção da matéria-prima até o estoque do produto final, formulado e envasado ou não. Ele ainda



Meio de cultura com Azospirillum. - Foto: Rodrigo Peixoto

ressalta que a utilização de uma estirpe ou cepa autêntica e reconhecida é outra condição mínima para o sucesso dessa prática. “Somado aos investimentos em equipamentos e adequação das estruturas prediais da planta de produção, é necessário que a equipe envolvida nos processos desenvolvam protocolos, façam registros e realizem acompanhamentos constantes das diversas etapas relacionadas, tomando ações preventivas e

corretivas, quando necessário, dentro do contexto das Boas Práticas de Fabricação”, recomenda Cortez. De acordo com ele, a não observação de procedimentos de qualidade pode gerar danos à produtividade, ao trabalhador rural e ao consumidor. A produção de microrganismos em meio de cultivo líquido em recipientes inapropriados como caixas d’água, que não permitem o controle mínimo do processo de fermentação, é um clássico exem-

plo negativo. “A produção inadequada dos bioinsumos resultará em um produto de baixa qualidade, que por sua vez não apresentará o efeito esperado no manejo, podendo levar essa excelente tecnologia ao descrédito. Ainda vale ressaltar que um processo de produção mal conduzido pode resultar na multiplicação de microrganismos patogênicos a humanos, ou seja, pode acarretar doenças. Entretanto, mais uma vez, é importante frisar que um bioproduto decorrente de um processo de produção bem conduzido será seguro não só para o agricultor, mas também para o consumidor final”, completa.

Fonte:
- Bactérias aumentam produtividade em lavouras de arroz, feijão e milho – Newsletter 19/7/2022
https://revistacultivar.com.br/noticias/bacterias-aumentam-produtividade-em-lavouras-de-arroz-feijao-e-milho?utm_medium=email



03 DEZEMBRO
Abertura 22h | Show 00h30



JOTA25 QUEST

DE VOLTA AO NOVO

LOCAL
Red
JAGUARIÚNA-SP

VENDA ONLINE
agoraingressos
com.br

TURNÊ 25 ANOS DE HISTÓRIA
UMA VIAGEM INÉDITA E “EXPLOSIVA” DE MEMÓRIAS E EMOÇÕES

APOIO

BRAHMA

@JOTAQUEST

JOTAQUEST.COM.BR

REALIZAÇÃO

GP 20
produções e eventos



MOMENTO DO AGRONEGÓCIO

Os produtores rurais podem buscar a recuperação do ICMS



Os produtores rurais (pessoas físicas) podem buscar junto ao Governo do Estado de São Paulo a possibilidade de recuperar todo ICMS da aquisição de insumos utilizados em sua atividade agrícola, desde que tais insumos sejam onerados pelo ICMS na hora da compra. O produtor rural deve estar inscrito na Fazenda do Estado de São Paulo e no Cadastro de contribuintes do ICMS (DECA) e possuir CNPJ de produtor.

Para que haja a possibilidade da recuperação desse imposto, todas as compras dos insumos utilizados na produção agrícola devem ter a Nota Fiscal de compra em nome da fazenda onde foram utilizados. Ou seja, as notas devem estar no CNPJ e não CPF do produtor.

Na primeira etapa é feito o levantamento do valor do imposto pago nos últimos cinco anos perante as NF-e das compras dos

insumos. Em seguida o produtor terá que disponibilizar cópia de alguns documentos da fazenda destinatária das notas fiscais, tais como:

- Contrato de arrendamento e ou parceria;
- CADESP (consulta completa);
- Certificado de Cadastro do Imóvel Rural – CCIR (INCRA);
- Matrícula do Imóvel Rural;
- Cópias dos documentos dos proprietários.

Após o levantamento dessas informações, o produtor tem que possuir o Certificado Digital E-CNPJ, que pode ser emitido para essas circunstâncias. Lembrando que após essa opção o produtor rural fica obrigado a emitir notas fiscais eletrônicas e não mais de talões.

Tendo tudo isso em mãos do Contador responsável, será realizado o cadastramento junto ao Posto Fiscal em que a proprieda-

de pedinte seja pertencente. Pode levar um tempo médio de 3 a 8 meses para o diferimento do pedido.

Após o diferimento, serão lançadas no sistema todas as notas fiscais oneradas do ICMS para que sejam analisadas pelo órgão público responsável, onde levará um tempo médio de 150 dias. Após esse período, havendo o diferimento dessas notas, será emitida uma carta de crédito no valor dos ICMS das notas fiscais lançadas e

aceitas pelo sistema.

Com a carta de crédito o produtor rural poderá fazer trocas por bens ou insumos, tais como, máquinas agrícolas, implementos, insumos agropecuários – adubos e defensivos, sacaria nova e materiais de embalagem descartáveis, energia elétrica e combustível, os quais deverão ser utilizados na propriedade agrícola. Essa troca pode ser feita em unidades cadastradas no sistema e-CredRural.

Dr. Caius Godoy (Dr. Da Roça), Advogado e Presidente da Comissão de Agronegócios e Assuntos Agrários da OAB Jaguariúna. – e-mail: caius.godoy@adv.oabsp.org.br

facebook.com/ gazetaregional.jaguariuna

Saúde e Bem Estar
para toda *Família*

Aqui tem as melhores Ofertas!

Spasso FARMÁ

Loja-1: Rua Tomas Jasso, 518
Santa Cruz de Cima - Jaguariúna
Delivery ☎️ (19) 3867 3635 📱 (19) 99938 9876
(Localizada dentro do Supermercado Lavapés)

Loja 2: Av. Dr. Durval Nicolau, 1572 - Parque Colina da Mantiqueira
São João da Boa Vista - Delivery ☎️ (19) 3631 5994 📱 (19) 99767 0114
(Localizada dentro do Supermercado Spasso Sabores em São João da Boa Vista)



Spasso Sabores



ESCANEE O QR CODE PARA FAZER DOWNLOAD DO APP.

BAIXE JÁ!

OFERTAS VÁLIDAS 22 A 28/11/2022, OU ENQUANTO DURAREM OS ESTOQUES.

AGUARDEM! ESTÁ CHEGANDO A

BLACK Spasso Sabores

25 DE NOV.

SIGA-NOS EM NOSSAS REDES SOCIAIS E TENHA ACESSO ÀS NOSSAS OFERTAS DA BLACK FRIDAY EM PRIMEIRA MÃO!

CADASTRE-SE NO CLUB PLUS E APROVEITE OS DECONTOS EXCLUSIVOS!



BAIXE O APP.



FAÇA SEU CADASTRO.



ACCESSE AS OFERTAS DA BLACK FRIDAY NO APLICATIVO.

ALHO CASA DE MÃE
PICADO 200G



DE R\$ 4,79

NO CLUB PLUS PAGUE APENAS: R\$ 3,99

CEBOLA CASA DE MÃE
PICADA 300G



DE R\$ 9,59

NO CLUB PLUS PAGUE APENAS: R\$ 7,99

TOMATE PELADO CAPOHE
INTEIRO LATA 400G



DE R\$ 7,79

NO CLUB PLUS PAGUE APENAS: R\$ 6,79

PASSATA ITALIANA NONNA OLIVIA
680G



DE R\$ 14,90

NO CLUB PLUS PAGUE APENAS: R\$ 12,90

AZEITE PORTUGUÊS GALLO
EXTRA VIRGEM VIDRO 500ML



DE R\$ 29,90

NO CLUB PLUS PAGUE APENAS: R\$ 25,90

CÁPSULA CASA DE MÃE BLEND
COM 10 UNIDADES



DE R\$ 20,90

NO CLUB PLUS PAGUE APENAS: R\$ 16,90

TAPIOCA CASA DE MÃE
HIDRATADA 500G



DE R\$ 5,99

NO CLUB PLUS PAGUE APENAS: R\$ 4,98

LEITE CONDENSADO CAMPOS DO JORDÃO
TP3955



DE R\$ 5,39

NO CLUB PLUS PAGUE APENAS: R\$ 4,49

LEITE EM PÓ PIRACANJUBA INTEGRAL OU INTEGRAL INSTANTÂNEO
SACHÊ 400G



DE R\$ 18,99

NO CLUB PLUS PAGUE APENAS: R\$ 15,99

BEBIDA LÁCTEA PIRACANJUBA WHEY 23G DE PROTEÍNAS
ZERO LACTOSE 250ML



DE R\$ 8,79

NO CLUB PLUS PAGUE APENAS: R\$ 6,49

BARRA NUTS CASA DE MÃE
SABORES 30G



DE R\$ 3,99

NO CLUB PLUS PAGUE APENAS: R\$ 2,99

PÃO DE QUEIJO CONGELADO MASSA LEVE
TIPO LANCHE 1KG



DE R\$ 24,90

NO CLUB PLUS PAGUE APENAS: R\$ 19,90

MASSA TALHARIM MEZZANI
500G



DE R\$ 10,99

NO CLUB PLUS PAGUE APENAS: R\$ 8,49

LEITE FERMENTADO FRUTAP
850G



DE R\$ 11,49

NO CLUB PLUS PAGUE APENAS: R\$ 7,99

IOGURTE VIGOR MIX
SABORES 140G



DE R\$ 4,99

Na compra de 2 unidades ganhe 20% DE DESCONTO

BATATA CASA DE MÃE
PRÉ-FRITA CONGELADA 1,05KG



DE R\$ 15,90

NO CLUB PLUS PAGUE APENAS: R\$ 12,90

LINGUIÇA DE PERNIL SEARA
200G



DE R\$ 15,59

NO CLUB PLUS PAGUE APENAS: R\$ 11,98

ÇAÍ DEMARCHI BÚFALO
1,3KG



DE R\$ 26,90

NO CLUB PLUS PAGUE APENAS: R\$ 18,90

SALSICHA PERDIGÃO
KG



DE R\$ 13,98

NO CLUB PLUS PAGUE APENAS: R\$ 13,98

FRALDAS DESCARTÁVEIS PAMPERS PANTS
P40 / M84 / G22 / XG66 / XG60



DE R\$ 107,90

NO CLUB PLUS PAGUE APENAS: R\$ 79,90

DESODORANTE DOVE
AERO 150ML



DE R\$ 17,49

NO CLUB PLUS PAGUE APENAS: R\$ 13,90

ÁGUA SANITÁRIA CANDURA
2 LITROS



DE R\$ 6,69

NO CLUB PLUS PAGUE APENAS: R\$ 4,99

AMACIANTE CONCENTRADO DOWNY
FRAGRÂNCIAS 900ML/1 LITRO



DE R\$ 22,90

NO CLUB PLUS PAGUE APENAS: R\$ 16,90

ÁGUA LINDOYA VERÃO
1,5 LITRO



DE R\$ 6,99

NO CLUB PLUS PAGUE APENAS: LEVE 6 PAGUE 5

REFRIGERANTE GUARANÁ ANTARCTICA
PET 2 LITROS



DE R\$ 6,99

NO CLUB PLUS PAGUE APENAS: R\$ 5,99

CERVEJA ITAIPAVA
LATA 350ML



DE R\$ 2,49

NO CLUB PLUS PAGUE APENAS: R\$ 2,19

CERVEJA IMPÉRIO
LATA 350ML



DE R\$ 2,79

NO CLUB PLUS PAGUE APENAS: R\$ 2,59

CERVEJA ERDINGER
CLARA 500ML



DE R\$ 23,99

NO CLUB PLUS PAGUE APENAS: R\$ 18,90

VINHO CHILENO PASO DE LOS ANDES
750ML



DE R\$ 34,90

NO CLUB PLUS PAGUE APENAS: R\$ 26,90

WHISKY JOHNNIE WALKER
BLACK LABEL 750ML



DE R\$ 169,99

NO CLUB PLUS PAGUE APENAS: R\$ 99,90

COXA COM SOBRECOPA DE FRANGO
KG



DE R\$ 9,98

COXINHA DA ASA DE FRANGO
KG



DE R\$ 15,90

COSTELA BOVINA MINGÁ
KG



DE R\$ 22,90

ACÉM BOVINO
KG



DE R\$ 28,90

FILE MIGNON BOVINO
SEM CORDÃO PEÇA A VÁCUO KG



DE R\$ 69,90

HORTIFRUTI

Ofertas válidas de 22 e 23/11/2022

LARANJA PERA
KG



DE R\$ 1,98

MELÃO AMARELO
KG



DE R\$ 2,98

BATATA MONALISA
KG



DE R\$ 3,98

TOMATE ITALIANO
KG



DE R\$ 6,99

Ofertas válidas para loja de Jaguariúna de 22 a 28/11/2022 ou enquanto durarem nossos estoques.

NÃO VENDEMOS NO ATACADO, PORTANTO NOSSOS PRODUTOS ESTARÃO LIMITADOS PARA ATENDER O MAIOR NÚMERO DE CLIENTES.

Rua Gaspere, 1333
Bairro Cruzeiro do Sul - Jaguariúna
Fone (19) 3867 6999



Dra. Marina H. Del Poente –
CRMV –SP 46072
Médica Veterinária –
Atendimento a Domicílio
(VETMÓVEL) (19) 9.7417-2979

Castração em cães e gatos: entenda quais os benefícios

A castração é uma das medidas mais importantes para controle populacional de cães e gatos. A cirurgia também ajuda a evitar diversos problemas de saúde, como os tumores de testículo, próstata e mamas. Alguns estudos apontam que fêmeas castradas antes do primeiro cio têm 90% menos de chances de desenvolver câncer de mama, com exceção a raças gigantes de grande porte que usufruem um pouco mais dos efeitos hormonais para seu crescimento.

Os efeitos comportamentais da castração também são bastante importantes. Cães e gatos castrados tendem, geralmente, não via de regra, a ficar mais calmos, e menos agressivos. A cirurgia pode reduzir o hábito de fuga e ou de urinar como marcação de território.

A técnica mais tradicional de castração dura cerca de 30 minutos. Envolve a retirada das gônadas dos animais, local das células produtoras de hormônios sexuais. Logo, a produção de hormônios

nestas regiões também é interrompida.

Nos machos, tanto em cães quanto em gatos, a operação é menos invasiva. Consiste na retirada dos testículos – o que implica numa redução expressiva de testosterona.

Já nas fêmeas – de ambas as espécies – é necessário realizar uma incisão no abdome para remoção do útero e dos ovários. Devido a isso os tutores devem seguir todas as orientações passadas pelo médico veterinário, o manejo da ferida cirúrgica é importantíssimo para não haver contaminações externas, e principalmente repouso absoluto de 48h e uso de cone e ou roupa cirúrgica para evitar que animal mecha nos pontos !!

Vale ressaltar que antes da castração seus pets precisam passar por uma avaliação clínica veterinária, para coleta de exames pré-cirúrgicos.

Em Jaguariúna podemos contar com o apoio da prefeitura que realiza os procedimentos de castração por meio de uma



ação social, e com a iniciativa privada que tam-

bém podem orientá-los e realizar o procedimento

da melhor forma.

É isso aí pessoal...

Lembre-se, castração é um ato de amor.

DIVULGAÇÃO

Residencial Jequitibá
MORE EM JAGUARIÚNA
tranquilidade e segurança que você merece.

AGORA
simule seu financiamento
(19) 9.9486-3050

2 dormitórios - 1 suíte - 1 vaga de garagem - Varanda



JR TEIXEIRA
NEGÓCIOS & ASSOCIADOS
Acreditamos no seu Sonho!





Fernanda Lopes
@soufernanda.lopes

De família para família

Aquilo que você planta em seu lar gera frutos

Certa vez, um homem recebeu uma notícia que poderia mudar o rumo de sua vida. Ele recebeu uma herança que havia herdado após a morte de um familiar distante, ele se alegrou, pela primeira vez ele sentiu que havia ganhado algo que acreditava ter valor. Ele não sabia o que havia herdado, mas sempre acreditou que heranças eram valiosas. Quando ele descobriu que sua herança era um terreno com plantações de alcachofras ele se entristeceu, porque ele não entendia nada de plantações, muito menos de alcachofras, mas, ainda assim, ele decidiu começar a dedicar um pouco de seu tempo para cuidar das plantações. Passou-se duas semanas e ele não via retorno algum do seu tempo dedicado, a terra parecia não ser fértil aos seus olhos e sempre que ele olhava os terrenos de seus vizinhos, tudo era próspero e belo. Então, ele decidiu desistir de sua herança

e continuar a viver sua vida de antes. Enquanto ele saía com seu carro de seu terreno, um vizinho, amigo de seu parente que havia falecido, veio visitá-lo e se apresentar ao novo proprietário. Durante a conversa ele elogiava muito aquelas plantações de alcachofras e contava como era lucrativo e próspero para o antigo dono. Ele não acreditava que a fala do vizinho fosse real, por isso, perguntou por que o mesmo não acontecia com ele, então o vizinho lhe contou todos os cuidados e investimentos que ele precisaria fazer naquele terreno e por quanto tempo ele precisaria fazer para obter resultados. Após escutar todas as dicas do seu vizinho, ele decidiu dar uma nova chance a sua herança e começou a fazer tudo o que aprendeu. Ele cuidou da terra, tratou o solo e depois começou a plantar as alcachofras. Alguns meses depois, todo o seu esforço começou

a valer a pena. Sua herança começou a dar frutos ao ponto de ele conseguir doar, enriquecer e ajudar muitas pessoas. Ele vivia uma verdadeira abundância. Durante esse processo ele aprendeu que para ter frutos bons ele precisaria investir tempo, paciência, dinheiro, esforço e dedicação e também que precisaria ser humilde para buscar ajuda com aqueles que sabiam mais que ele. Você pode imaginar que não é fácil começar algo novo do zero, sem nenhum conhecimento e sem ajuda, imagina ganhar algo de valor e não saber o que fazer depois? Assim são a nossas famílias. Deus nos deu algo incrivelmente valioso, Ele nos deu o dom e a autoridade de estabelecer na Terra algo que começou nos céus, ser e viver em unidade, viver em família. Que dádiva é poder ter alguém para dividir a vida, ser amado, respeitado e juntos gerarem vi-

das. Que herança o Senhor nos deu! Mas o que temos feito com essa herança valiosa? Temos investido, tratado o solo e plantado as sementes corretamente? Temos estudado, pedimos ajuda para melhorar nosso desempenho como membro dessa família? Temos buscado conhecimento sobre família, relacionamentos, educação de filhos e comportamentos humanos? Em um século em que tudo é superficial, descartável e egocêntrico, a família, o nosso próximo e o amor têm perdido o valor. Muitos casamentos são destruídos como papéis jogados na água, se desfazem com muita facilidade, os filhos não são prioridade e matá-los ainda no ventre é uma opção válida para muitos. Mas hoje quero te incentivar a não desistir de sua família, desse projeto lindo que Deus nos deu para amar, zelar, fazer florescer e dar frutos. Gaste tempo com seu cônju-

ge e filhos, de o devido valor a essa herança linda que lhe foi entregue. Não desista da sua família, se o solo não tem gerado frutos, comece a buscar por conhecimento e ajuda para tratar, curar e estabelecer uma terra saudável que geram frutos não somente para vocês, mas frutos que abundam em outras famílias eternamente. O retorno do seu investimento pode não ser imediato, mas com certeza virá! Busque olhar para o propósito de Deus para a sua família e você não desistirá dela. De família para família eu desejo que você lute com todas as suas forças por sua família, que você não desanime e não pare até ver os frutos positivos em seu lar. Invista tudo o que for necessário em você e nas pessoas que você ama, tenha Deus sempre como prioridade e você verá a prosperidade te acompanhar. Seja feliz e que a verdadeira alegria habite em seu coração.



Edilaine Alves
Analista crédito Cobrança

Venda mais

1. Nunca subestime o cliente
2. Saiba como sua solução pode melhorar o negócio do cliente
3. Fale coisas que seu cliente não sabe
4. Saiba qual o seu fantástico diferencial
5. Não desperdice o tempo do seu cliente
6. Evite as abordagens tradicionais
7. Já passamos da época do vendedor showman
8. Pare de falar
9. Procure uma conexão emocional
10. Adapte a linguagem a cada cliente
11. Estude o ambiente
12. Cuide da aparência

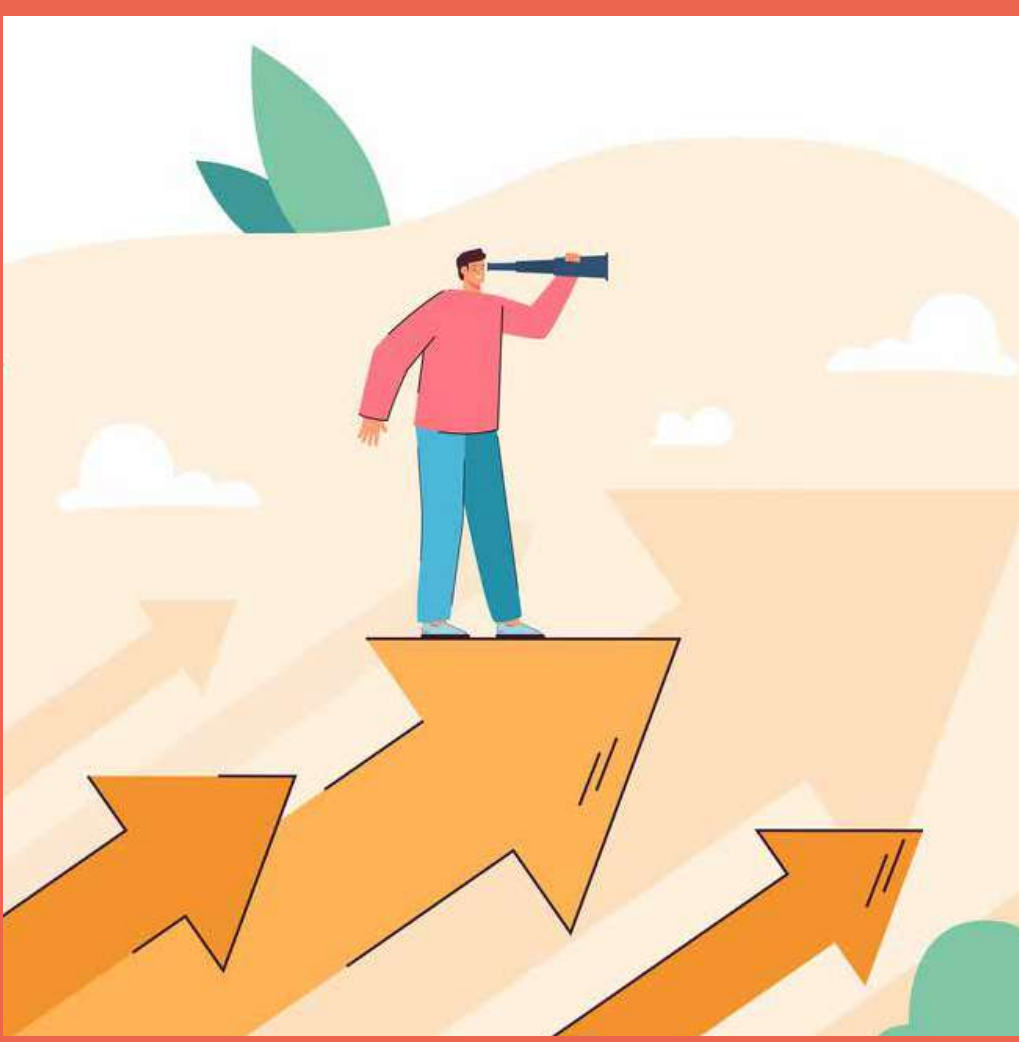

Vitória Savioli
@visavioli

Copa do Mundo

Você como um bom brasileiro tenho certeza de que está ansioso para o hexa! Mas, você já pensou em como isso impacta no comércio e em seu negócio?

Bom, a Copa é realizada a cada quatro anos e você pode utilizá-lo totalmente ao seu favor e lucrar ainda mais com ele.

Vamos lá, para quem é proprietário de um barzinho, em dia de jogo pode estar oferecendo uma boa cerveja e tela transmitindo o jogo. Tenho certeza de que será sucesso. Caso você seja proprietário de loja de vestuário, pode investir em peças com as cores da nossa bandeira, como também os uniformes do time, mesmo que seu seguimento seja feminino ou masculino. Na área da beleza, as mulheres já estão loucas por unhas inspiradas no nosso país, como também cílios alongados nas cores da bandeira. Confeitaria, padarias e lanchonetes podem oferecer seus pratos personalizados com nomes inspirados nos países que estão na competição.

Trago algumas dessas ideias para demonstrar que não devemos ver os jogos da copa como algo improdutivo por todos pararem para assistir, mas que devemos usar deste período para colocar nossa criatividade em ação e lucrar ainda mais.



Rafael
@rafalanga_oficial

Somos privilegiados por ter acesso a tanto conhecimento, mas infelizmente ainda muitos de nós não sabem como usar isso a nosso favor. Na época dos nossos avós,

por exemplo, tudo era restrito. Informações, conhecimentos e treinamentos existiam poucos. Quase ninguém falava em treinamento mental e quem

falava era maluco. Hoje temos várias fontes de informação que podem nos auxiliar na mudança de atitude mental. Em que consiste essa mu-

dança? Mudança de atitude mental é uma decisão. É escolher por uma vida livre de amarras mentais e crenças que te limitam.

É chegado o tempo de você ter essa atitude mental para viver livre. Com a mentalidade aberta você verá que existe um universo de possibilidades

te esperando fora dessa prisão mental que, talvez hoje, você se encontre. Quer saber como isso é possível? Acesse o meu perfil no Instagram @rafalanga_oficial



EMPREGOS (CLIQUE AQUI PARA ACESSAR O SITE)

O Posto de Atendimento ao Trabalhador (PAT) de Jaguariúna está com vagas de emprego a serem preenchidas. Na lista, há oportunidades para ajudante de motorista, caseiros, garçom, massoterapeuta, por exemplo. A remuneração e o número de vagas para cada oportunidade são informados no próprio atendimento. Interessados devem comparecer à unidade com Carteira de Trabalho, RG, CPF e número do PIS.

AÇOUGUEIRO - fundamental / com experiência / escala 6x1 e domingos 2x1, das 12h às 20:45h / Salário R\$ 2130,30 + vale transporte + vale alimentação + assistência médica / residir em Jaguariúna, e Posse //

ATENDENTE DE FARMÁCIA - médio / com experiência em atendimento ao cliente, caixa / Horário de trabalho 5X1 das 15h às 23:20h, ou 5X1 das 23h às 6:40h / Salário R\$1500,00 + vale transporte + vale alimentação + cesta básica + assistência médica + PLR + adicional noturno / residir em Jaguariúna //

ATENDENTE DE LANCHONETE - médio / com ou sem experiência / horário de trabalho das 16h às 23:19h, escala 6x1/ Salário R\$ 1200,00 inicial, após experiência R\$ 1300,00 + vale alimentação R\$ 100,00 + uniforme + refeição / residir em Jaguariúna, Pedreira e Posse //

AUXILIAR DE COZINHA - médio / com experiência / horário de trabalho de terça a domingo das 14h às 22h, 1 folga na semana e 1 domingo no mês / Salário R\$1660,00 + vale transporte + após experiência vale refeição + vale alimentação / residir em Jaguariúna //

OPERADOR DE CAIXA - médio completo / com ou sem experiência / pode ser primeiro emprego / escala 6x1, 1 folga na semana, 1 domingo no mês/ horário flexível por escala, 14:20h às 22:40h/ Salário R\$1590,00 + refeição + fretado + assistência médica e odontológica/ residir em Jaguariúna

OPERADOR DE EMPILHADEIRA - médio/curso de NR 11 / CNH B, com ou sem experiência / horário de trabalho de segunda a sexta das 8h às 17:48h ou 12x36 das 18h às

6h / salário R\$ 1883,00 + vale alimentação + refeição + assistência médica + assistência odontológica / residir em Jaguariúna //

OPERADOR DE INSPEÇÃO DE QUALIDADE - médio / com experiência, Conhecimento em Sistema de Gestão de Qualidade, pacote Office, horário de trabalho segunda a sexta das 8h às 18h / Salário R\$ 1950,00 + cesta básica + participação dos lucros / residir em Jaguariúna //

ORÇAMENTISTA OBRAS DE GALPÕES INDUSTRIAIS - graduação em engenharia civil completo ou cursando - com experiência - horário de trabalho de segunda à sexta das 8h às 17:48h / Salário R\$ 5.298,83 + vale transporte + refeição + seguro de vida / residir em Jaguariúna e região //

PINTOR DE ALVENARIA - fundamental / com experiência em tinta epoxi a base de solvente e água, látex base de água, esmalte sintético, massa corrida, esmalte sintético, etc / horário de trabalho de segunda a sexta-feira das 7h às 17h / Salário R\$ 2236,00 + vale transporte + refeição / residir em Jaguariúna //

PORTEIRO - médio / com experiência, noção de informática/ escala 12x36, noturno/ com veículo próprio / local sem acesso por ônibus / Salário R\$ 1.624,00 + vale refeição R\$ 20,50 p/d + vale alimentação R\$ 172,00 + vale transporte / residir em Jaguariúna //

SOLDADOR - alfabetizado / com curso e experiência com solda MIG, TIG, eletrodo / horário de trabalho de segunda a sexta das 7h às 16:48h / salário R\$ 2200,00 + Cesta básica R\$ 135,00 + adicional insalubridade R\$242,00 + Vale transporte + Vale Refeição / residir em Jaguariúna e região //

TOSADOR - médio / com curso de tosa / com ou sem experiência / horário de trabalho de segunda a sexta das 8h às 18h, sábado das 8h às 13h / salário R\$ 1800,00 + cesta básica + vale transporte / residir em Jaguariúna e Posse //

TRABALHADOR RURAL - alfabetizado / CNH B / experiência em implementos agrícolas como pulverização, plantio, colheita, preparo de solo, roçagem, gradagem, transbordo, etc./ horário de trabalho de Segunda a Sexta das 7h às 16:30h / não aceita ex-funcionário /salário R\$ 2.131,00 + 40% Insalubridade + refeição + fretado para Jaguariúna e Posse, para trabalhador de Holambra tem ajuda de combustível / local de trabalho Posse //

VENDEDORA LOJA DE ROUPAS - médio / com ou sem experiência em vendas / imprescindível domínio de Excel e informática / loja de roupas , vendas por internet e loja física / horário de trabalho de segunda a sexta das 9:00h às 18h, sábado das 9h às 13h / salário R\$ 1600,00 + vale transporte / residir em Jaguariúna .

VENDEDOR PARA ÓTICA - médio / com experiência em vendas / horário de trabalho de segunda a sexta das 8:30h às 18h, sábado das 8:30h às 13:30h/ Salário R\$ 1660,00 + vale transporte + bonificações após experiência / residir em Jaguariúna e Posse //

VISTORIADOR DE IMÓVEIS - médio / CNH AB / com experiência em atendimento a clientes / vistoria de entrada e saída de inquilinos em imóveis/ noções de informática / horário de trabalho de segunda a sexta 8h às 17h, sábado das 8h às 12h / salário R\$ 1695,00 + cesta básica R\$ 295,00 + bonificação / residir em Jaguariúna //



VAGAS PCD's

A empresa ServiZi Itália Brasil está em constante evolução, e por isso está sempre buscando os melhores talentos para compor seu time.

Neste momento temos vagas para PCD em algumas áreas. Caso você tenha interesse ou conheça alguém será muito bem vindo.

Vagas Disponíveis em São Roque, Jaguariúna e Poá



Interessados enviar CV com laudo médico: bianca.silva@servizitaliagroup.com.br

EDITAL

ASSOCIAÇÃO DOS MORADORES DO JARDIM PRIMAVERA
Bolsão Residencial decreto nº 2318 de 12.08.2014
Rua Vicenzo Granghelli, 186 - Jaguariúna/SP

EDITAL DE CONVOCAÇÃO DA ASSEMBLEIA GERAL ORDINÁRIA

De conformidade com o ESTATUTO SOCIAL DA ASSOCIAÇÃO DOS MORADORES DO JARDIM PRIMAVERA, capítulo VII, art. 19, inciso I, ficam convocados a participarem da Assembleia Geral Ordinária que será realizada no dia 03 de dezembro de 2022 (sábado), no quiosque do bosque, situada a Rua Vicenzo Granghelli, 186, Jardim Primavera, às 9:00 horas em primeira convocação e em segunda às 9:00 horas e 30 minutos com qualquer número de associados presentes, para deliberarem sobre a seguinte ordem do dia:

1. Análise e aprovação das contas de 01 (primeiro) de novembro de 2021 a 31 (trinta e um) de outubro de 2022;
2. Exposição do projeto para a construção de uma quadra de beach tennis no bosque;
3. Assuntos gerais.

Somente terão direito a voto na Assembleia os associados que estiverem com os pagamentos das taxas ordinárias quitadas.

O proprietário poderá fazer-se representar na Assembleia por procurador com poderes específicos, por outro proprietário, desde que esteja o mandatário munido do instrumento de procuração em duas vias originais e com firma reconhecida pelo cartório.

Jaguariúna, 10 de novembro de 2022.

Marcos Parente Guimarães
Diretor Presidente

OVOS CAIPIRA NATURAL

VENDE-SE

***FRANGO**

***GALINHA**

***OVOS**

TEMOS GALINHA CAIPIRA LIMPA

(19) 99503-0631

Sítio Remanso das Águas
Estrada Santa júlia - Nova Jaguariuna

VENDE-SE



Casa c/ 302m², 4 salas; 1 com 32 m² 1 com 26m², 2 com 12 m² cada, anexo as salas um lavabo, 3 suítes, a principal com hidromassagem e close anexo, duas pias com armário na cozinha, e mesa americana em mármore, dispensa anexa a cozinha, quarto de despejo, ampla lavanderia e quarto de empregada com banheiro anexo. Área de lazer: piscina 10 x 4 em fibra, com churrasqueira anexa. Área para início de pomar, com duas árvores frutíferas já em produção. Supermercado a 300 mts. (Pague Menos). Imóvel localizado a 700 mts da Igreja Matriz, imóvel em bairro nobre. Avaliação R\$1.500.000,00 preço a venda R\$ 1.200.000,00

Terreno 1080m²...documentação em perfeita ordem Boituva/ região de Sorocaba

Contato (15) 98144-9795 (Proprietário)



EDITAL DE CONVOCAÇÃO DE CANDIDATOS PARA ADMISSÃO

Processo Seletivo nº 001/2022

O Superintendente do "CONSÓRCIO INTERMUNICIPAL DE SAÚDE NA REGIÃO METROPOLITANA DE CAMPINAS - NORTE - CISMETRO", com sede à Rua Amarilis, 118 B - Jardim Holanda - SP - CEP - 13.825-000 e foro na Cidade de Holambra - SP, pessoa jurídica de direito privado da administração de caráter assistencial, inscrito no CNPJ 19.947.645/0001-64, conforme o Processo Seletivo nº001/2022, **CONVOCA** os selecionados abaixo relacionados a comparecerem à sede do CISMETRO, no endereço sobredito, no período de **18 de novembro de 2022 à 24 de novembro de 2022**, no horário das **09:30hs às 11:00hs** e das **14:00hs às 16:00hs**, para entrega dos documentos necessários a admissão (CTPS, Cópia CPF/RG/Comprovante de Endereço/Titulação/Carteira Funcional/Título de Eleitor/01 fotos 3x4). Após a entrega da documentação e estando em ordem, o candidato deverá no mesmo período acima, comparecer ao SEESMT - Serviço Especializado em Engenharia, Segurança e Medicina do Trabalho - Departamento de Segurança, localizado na Rua Amarilis, 118B - Jardim Holanda - Holambra - SP ou no local informado pela Diretoria Administrativa, devendo em seguida, com a apresentação do ASO - Atestado de Saúde Ocupacional, dirigir-se à Coordenação Geral do CISMETRO, na sede do consórcio, para que sejam utilizados os atos de contratação. Os candidatos convocados para a contratação obrigam-se a **declarar por escrito**, no prazo de **05** (cinco) dias, a contar desta convocação se aceita ou não assumir o cargo para o qual foi selecionado, na forma do que prevê o Edital do Processo Seletivo nº001/2022. O candidato que não comparecer no prazo acima estabelecido será considerado desistente.

RELAÇÃO DOS CONVOCADOS

FUNÇÃO: Auxiliar Administrativo 40h - Holambra

Classificação	Candidato
05º	Danielly Christine Dias de Oliveira

Holambra, 18 de novembro de 2022.

Élcio Ferreira Trentin
Superintendente do CISMETRO



EDITAL DE CONVOCAÇÃO DE CANDIDATOS PARA ADMISSÃO

Processo Seletivo nº 001/2021

O Superintendente do "CONSÓRCIO INTERMUNICIPAL DE SAÚDE NA REGIÃO METROPOLITANA DE CAMPINAS - NORTE - CISMETRO", com sede à Rua Amarilis, 118 B - Jardim Holanda - SP - CEP - 13.825-000 e foro na Cidade de Holambra - SP, pessoa jurídica de direito privado da administração de caráter assistencial, inscrito no CNPJ 19.947.645/0001-64, conforme o Processo Seletivo nº 0001/2021, **CONVOCA** os selecionados abaixo relacionados a comparecerem à sede do CISMETRO, no endereço sobredito, no período de **18 de novembro de 2022 à 24 de novembro de 2022**, no horário das **09:30hs às 11:00hs** e das **14:00hs às 16:00hs**, para entrega dos documentos necessários a admissão (CTPS, Cópia CPF/RG/Comprovante de Endereço/Titulação/Carteira Funcional/Título de Eleitor/01 fotos 3x4). Após a entrega da documentação e estando em ordem, o candidato deverá no mesmo período acima, comparecer ao SEESMT - Serviço Especializado em Engenharia, Segurança e Medicina do Trabalho - Departamento de Segurança, localizado na Rua Amarilis, 118 B - Jardim Holanda - Holambra - SP ou no local informado pela Diretoria Administrativa, devendo em seguida, com a apresentação do ASO - Atestado de Saúde Ocupacional, dirigir-se à Coordenação Geral do CISMETRO, na sede do consórcio, para que sejam utilizados os atos de contratação. Os candidatos convocados para a contratação obrigam-se a **declarar por escrito**, no prazo de **05** (cinco) dias, a contar desta convocação se aceita ou não assumir o cargo para o qual foi selecionado, na forma do que prevê o Edital do Processo Seletivo nº 001/2021. O candidato que não comparecer no prazo acima estabelecido será considerado desistente.

RELAÇÃO DOS CONVOCADOS

FUNÇÃO: Recepcionista 40h - Artur Nogueira

Classificação	Candidato
20º	Michele Araújo Santos

Holambra, 18 de novembro de 2022

Élcio Ferreira Trentin
Superintendente do CISMETRO



EDITAL DE CONVOCAÇÃO DE CANDIDATOS PARA ADMISSÃO

Processo Seletivo nº 001/2021

O Superintendente do "CONSÓRCIO INTERMUNICIPAL DE SAÚDE NA REGIÃO METROPOLITANA DE CAMPINAS - NORTE - CISMETRO", com sede à Rua Amarilis, 118 B - Jardim Holanda - SP - CEP - 13.825-000 e foro na Cidade de Holambra - SP, pessoa jurídica de direito privado da administração de caráter assistencial, inscrito no CNPJ 19.947.645/0001-64, conforme o Processo Seletivo nº 0001/2021, **CONVOCA** os selecionados abaixo relacionados a comparecerem à sede do CISMETRO, no endereço sobredito, no período de **18 de novembro de 2022 à 24 de novembro de 2022**, no horário das **09:30hs às 11:00hs** e das **14:00hs às 16:00hs**, para entrega dos documentos necessários a admissão (CTPS, Cópia CPF/RG/Comprovante de Endereço/Titulação/Carteira Funcional/Título de Eleitor/01 fotos 3x4). Após a entrega da documentação e estando em ordem, o candidato deverá no mesmo período acima, comparecer ao SEESMT - Serviço Especializado em Engenharia, Segurança e Medicina do Trabalho - Departamento de Segurança, localizado na Rua Amarilis, 118 B - Jardim Holanda - Holambra - SP ou no local informado pela Diretoria Administrativa, devendo em seguida, com a apresentação do ASO - Atestado de Saúde Ocupacional, dirigir-se à Coordenação Geral do CISMETRO, na sede do consórcio, para que sejam utilizados os atos de contratação. Os candidatos convocados para a contratação obrigam-se a **declarar por escrito**, no prazo de **05** (cinco) dias, a contar desta convocação se aceita ou não assumir o cargo para o qual foi selecionado, na forma do que prevê o Edital do Processo Seletivo nº 001/2021. O candidato que não comparecer no prazo acima estabelecido será considerado desistente.

RELAÇÃO DOS CONVOCADOS

FUNÇÃO: Assistente Administrativo 40h - Jaguariúna

Classificação	Candidato
09º	Fernando Camargo Anhaia
10º	Acácia de Melo Gonçalves

Holambra, 18 de novembro de 2022

Élcio Ferreira Trentin
Superintendente do CISMETRO



Gestão Contábil

Planejamento Tributário

Legalização Empresas

Contabilidade para MEI



www.bonfimcontabil.com.br

Rua Erasmo Braga, 860 - Jd. Chapadao - Campinas/SP



19-33950350

Restaurante Fran

Todos os Sábados

Feijoada Completa

Café da Manhã Completo

Temos também Lanches e Salgados

Almoço diário com Diversas Misturas Pratos variados todos os dias

Rua Cosmópolis, 79 - Dom Bosco - Jaguariúna
(Atrás do Hospital Walter Ferrari)

(19) 3837-4427
9 7409-8359



ESTAMOS CONTRATANDO

ELETRICISTA AUTOMOTIVO

- Ensino fundamental completo.
- Desejável experiência comprovada mínima de 1 ano.
- Residir em Jaguariúna, Pedreira ou Campinas.

MECÂNICO DIESEL "B" (Noturno)

- Ensino fundamental completo.
- Desejável experiência comprovada mínima de 1 ano.
- Residir em Jaguariúna, Pedreira ou Campinas.

MECÂNICO DIESEL "A" (Diurno)

- Ensino fundamental completo.
- Desejável experiência comprovada mínima de 2 anos.
- Residir em Jaguariúna, Pedreira ou Campinas.

Interessados enviar currículo para: rhumanos@expressometropolis.com.br com o cargo desejado no campo assunto ou comparecer diretamente ao RH.

Endereço: Rua Testa, 291 - Jd. São Sebastião - Jaguariúna/SP



JAGUAR CENTER PLAZA
CONDOMÍNIO EMPRESARIAL
20 anos

JAGUAR CENTER PLAZA

completa 20 anos e oferece a você, sua empresa, colaboradores e clientes a melhor infraestrutura em Jaguariúna!

- Salas de 54 a 108 m² com localização central
- Estacionamento privativo e para seus clientes
- Acessibilidade (escada rolante e elevador)
- Câmeras de segurança
- Ambiente agradável e com paisagismo
- Facilidade de acesso e transporte
- Redes bancárias próximas

Enfim, ambiente ideal para alavancar seus negócios!
Venha fazer parte deste tradicional Condomínio Empresarial!

Rua Cândido Bueno, 1299 Jaguariúna/SP
jaguarcenterplaza@hotmail.com
face: Jaguar Center Plaza 19 3867-4391



B ERNARDO
EXPERTISE IMOBILIÁRIA

www.bernardoexpertise.com.br

Vendas

Apartamento de 2 dorm. acabamento em porcelanato e rico em planejados, Jd. Anton Von Zuben..... R\$230.000,00

Apartamento de 3 dorm com suite, fino acabamento e todo planejado; Jd. Nova Europa R\$ 330.000,00

Cobertura de 2 dorm, lavanderia externa, churrasqueira, uma vaga de garagem; Jd. Nova Europa R\$ 330.000,00

Cobertura de 2 dorm com área gourmet externa e duas vagas de garagem cobertas, Ponte Preta..... 435.000,00

Apartamento de 2 dorm, Jd. Sta. Monica R\$ 190.000,00

Apartamento de 2 dorm com varanda gourmet, todo planejado, cozinha com fogão e geladeira, Guanabara..... R\$ 730.000,00

Luis: (19) 99673.0918 whatsapp
Juliana: (19) 99776-2727 whatsapp conta nardoexpertise.com.br



ESTAMOS CONTRATANDO

MOTORISTA DE ÔNIBUS

- Habilitação D ou E.
- Ensino fundamental completo.
- Desejável experiência mínima de 6 meses.
- Curso de Transporte Coletivo e Escolar.
- Residir em Campinas, Jaguariúna, Santo Antonio de Posse, Pedreira e Amparo.

MONITORA ESCOLAR (Meio Período)

- Ensino fundamental completo.
- Residir em Jaguariúna.

AUXILIAR DE LIMPEZA

- Ensino fundamental completo.
- Residir em Jaguariúna.

LAVADOR DE VEÍCULOS

- Ensino fundamental completo.
- Residir em Jaguariúna.

Interessados enviar currículo para: rhumanos@expressometropolis.com.br com o cargo desejado no campo assunto ou comparecer diretamente ao RH.

Endereço: Rua Testa, 291 - Jd. São Sebastião - Jaguariúna/SP



Estamos contratando!

A partir de **16 anos**



Necessário possuir carteira de trabalho

Interessados encaminhar email para: adan.podanoschi@magictaste.com.br
joao.santos@magictaste.com.br



JAGUAR TÊNIS CLUBE



Tel.: (19) 3867.1338/3867.4133
Rua General Gomes Carneiro, 419

ABANDONO DE EMPREGO

A EMPRESA 3.000 SERVIÇOS S/C LTDA, INSCRITA NO CNPJ SOB O Nº 00.235.307/0001-71, COM A SEDE À RUA ALFREDO ENGLER, 345 – 2º ANDAR - CENTRO – JAGUARIÚNA/SP, SOLICITA O COMPARECIMENTO DO FUNCIONÁRIO EDVALDO CALISTO, CTPS Nº 011604, SÉRIE 574 SP, PARA PRESTAR ESCLARECIMENTOS SOBRE SUA AUSÊNCIA QUE OCORRE DESDE 26/09/2022. SEU NÃO COMPARECIMENTO CARACTERIZARÁ ABANDONO DE EMPREGO, CONFORME ARTIGO 482, ALÍNEA "I" DA CLT.

ACESSE

www.gazetaregional.com.br

notícias em tempo real



GAZETA REGIONAL



VAGAS

Supermercado Spasso Sabores

Jaguariúna

INSPECTOR DE QUALIDADE
ACOUGUEIRO
JOVEM APRENDIZ

Residir em Jaguariúna/SP
Salário mais benefícios
Início imediato
recrutamento@redezeferino.com.br
Assunto: JAGUARIUNA

ATÉ
30/09/2022



VAGAS

Supermercado Lavapés

Jaguariúna

EMPAOTADOR
REPOSITOR
BALCONISTA DE FRIOS
OPERADOR DE CAIXA
BALCONISTA DE PADARIA
ENCARREGADO DE PADARIA
JOVEM APRENDIZ

Residir em Jaguariúna/SP
Salário mais benefícios
Início imediato
recrutamento@redezeferino.com.br
Assunto: LAVAPÉS JAGUARIUNA

ATÉ
15/09/2022



VAGAS

Supermercado Lavapés

Jaguariúna



PNE
Pessoa com Necessidades Especiais

Residir em Jaguariúna/SP
recrutamento@redezeferino.com.br
Assunto: Jaguariúna

ATÉ
31/10/2022



NEWSUL S/A -
NEWSUL EMBALAGENS E COMPONENTES
 CNPJ 00.386.430/0001-93 - NIRE 35300600231

RELATÓRIO DA DIRETORIA

Senhores Acionistas: Cumprindo disposições legais e estatutárias, submetemos a V.Sas., o Balanço Patrimonial e respectivas Demonstrações Financeiras do exercício social encerrado em 31 de dezembro de 2020. Cosmópolis/SP, 20 de maio de 2021.

A DIRETORIA

BALANÇO PATRIMONIAL - Em Reais (R\$) mil				DEMONSTRAÇÃO DO RESULTADO			
ATIVO		31/12/2020	31/12/2019	PASSIVO		31/12/2020	31/12/2019
CIRCULANTE		63.851	43.677	CIRCULANTE		19.704	13.397
Caixa e Equivalentes de Caixa		4.836	6.822	Fornecedores.....		10.765	7.056
Contas a Receber de Clientes.....		35.417	22.673	Empréstimos e Financiamentos.....		1.061	1.505
Créditos Tributários.....		150	870	Obrigações Tributárias.....		4.742	1.957
Adiantamentos.....		1.999	200	Obrigações com Pessoal.....		3.092	2.850
Estoques.....		21.293	13.012	Credores Diversos.....		44	29
Pagamentos Antecipados.....		86	91	NÃO CIRCULANTE		2.554	5.177
Outros.....		70	9	Empréstimos e Financiamentos.....		1.602	2.662
				Dividendos Propostos.....		952	2.515
				PATRIMÔNIO LÍQUIDO		69.436	55.811
NÃO CIRCULANTE		27.843	30.708	Capital Social.....		30.000	30.000
Depósitos Judiciais.....		20	317	Ajuste de Avaliação Patrimonial.....		1.731	1.731
Imobilizado.....		27.823	30.391	Reserva Doações e Subvenções.....		4.005	2.961
				Reserva Legal.....		5.250	4.308
				Reserva de Lucros.....		28.450	16.811
TOTAL DO ATIVO		91.694	74.385	TOTAL DO PASSIVO E DO PATRIMÔNIO LÍQUIDO		91.694	74.385

DEMONSTRAÇÃO DAS MUTAÇÕES DO PATRIMÔNIO LÍQUIDO							
DISCRIMINAÇÃO	CAPITAL SOCIAL	AJUSTE DE AVALIAÇÃO PATRIMONIAL	RESERVA DE LUCROS			LUCROS A DISPOSIÇÃO DA A.G.O.	TOTAL
			RESERVA DOAÇÕES SUBVENÇÕES	RESERVA LEGAL	RESERVA DE RETENÇÃO DE LUCROS		
Saldo em 31/12/2019	30.000	1.731	2.961	4.308	16.811	-	55.811
Transferência Patrimonial	-	-	-	-	11.639	(11.639)	-
Lucro Líquido exercício	-	-	-	-	-	18.839	18.839
(-) Reserva Legal	-	-	-	942	-	(942)	-
(-) Dividendos - Juros s/PL	-	-	-	-	-	(5.214)	(5.214)
Subvenção - ICMS Presumido ..	-	-	1.044	-	-	(1.044)	-
Saldo em 31/12/2020	30.000	1.731	4.005	5.250	28.450	-	69.436

NOTAS EXPLICATIVAS ÀS DEMONSTRAÇÕES CONTÁBEIS DO EXERCÍCIO SOCIAL ENCERRADO EM 31/12/2020

NOTA 01 - PERÍODO DE APURAÇÃO E OBJETIVO SOCIAL: a) O presente balanço compreende o período de atividades iniciado em 1º de janeiro de 2020. b) A sociedade tem por objetivo, a industrialização, comercialização, de artefatos de material plástico, papel, papelão, cartolina e madeira para embalagem e acondicionamento. Importação de matérias-primas, materiais secundários, máquinas e equipamentos concernentes ao ramo de atividade. **NOTA 02 - APRESENTAÇÃO DAS DEMONSTRAÇÕES CONTÁBEIS:** As demonstrações financeiras foram elaboradas de acordo com as práticas contábeis adotadas no Brasil, com observância aos pronunciamentos, as orientações e as interpretações emitidas pelo Comitê de Pronunciamentos Contábeis (CPC) e aprovadas pelo Conselho Federal de Contabilidade (CFC). Na preparação destas demonstrações financeiras, a Companhia adotou todas as normas, revisões de normas e interpretações emitidas pelo CPC que estavam em vigor em 31 de dezembro de 2020. As demonstrações financeiras foram preparadas utilizando o custo histórico como base de valor. As demonstrações financeiras foram elaboradas de acordo com diversas bases de avaliação utilizadas nas estimativas contábeis. As estimativas contábeis envolvidas na preparação das demonstrações financeiras foram baseadas em fatores objetivos e subjetivos, com base no julgamento da Administração para determinação do valor adequado a ser registrado nas demonstrações financeiras. Itens significativos sujeitos a essas estimativas e premissas incluem a seleção de vidas úteis do ativo imobilizado e de sua recuperabilidade nas operações, análise do risco de crédito para determinação da provisão para devedores duvidosos, análise do valor recuperável líquido dos estoques, assim como da análise dos demais riscos para determinação de outras provisões, inclusive para litígios. A liquidação das transações envolvendo essas estimativas poderá resultar em valores divergentes dos registrados nas demonstrações financeiras devido a imprecisões ao processo de sua determinação. A Companhia revisa suas estimativas e premissas periodicamente, em um período não superior a um ano. **NOTA 3 - RESUMO DAS PRINCIPAIS PRÁTICAS CONTÁBEIS:** 3.1 - **Caixas e Equivalentes de Caixa:** A conta caixa e bancos compreendem numerário disponível na empresa quando da data de levantamento do balanço e os depósitos bancários disponíveis. Equivalentes de caixa são investimentos de curto prazo, de alta liquidez, que são prontamente conversíveis em valores de caixa e que estão sujeitos a um insignificante risco de mudança de valor.

3.2 - **Contas a Receber de Clientes:** São avaliadas no momento inicial pelo valor presente e deduzidas da provisão para créditos de liquidação duvidosa.

3.3 - **Estoques:** Os estoques estão demonstrados pelo menor valor entre o valor líquido de realização (valor estimado de venda no curso normal dos negócios, menos o custo estimado para realizar a venda) e o custo médio de produção ou preço médio de aquisição. As provisões para estoques de baixa rotatividade ou obsoletos foram analisadas pela entidade, não tendo encontrado indícios que atenuassem a sua constituição.

3.4 - **Créditos Tributários:** Estão representados, basicamente, pelos créditos do ICMS, IPI, IRPJ e CSLL cuja recuperação/compensação se dará no decorrer do próximo exercício. **3.5 - Imobilizado:** São avaliados ao custo histórico. A depreciação é calculada pelo método linear ajustado pelo nível de utilização de certos ativos, a taxas que levam em consideração a vida útil estimada dos bens e o valor residual estimado dos ativos no final de sua vida útil. Os valores residuais e a vida útil dos ativos são revisados e ajustados, se apropriado, ao final de cada exercício. As taxas usuais: Prédios 4%, Veículos e Processamento de dados 20% e demais 10%.

3.6 - **Empréstimos e Financiamentos:** Os empréstimos e financiamentos são demonstrados pelo custo amortizado.

3.7 - **Demais Passivos Circulantes e Não Circulantes:** Estão demonstrados pelos valores conhecidos, incluindo, quando aplicável, os encargos e variações monetárias e cambiais, incorridos até a data de levantamento destas demonstrações contábeis.

NOTA 04 - RECEITA LÍQUIDA DE VENDAS

NOTA 05 - INSTRUMENTOS FINANCEIROS E GERENCIAMENTO DE RISCO: Conforme estabelece o Pronunciamento Técnico CPC 14 - Instrumentos Financeiros: Reconhecimento, Mensuração e Evidenciação, bem como a Resolução do Conselho Federal de Contabilidade - CFC Nº 1.153/09, que aprovou a NBCT T 19.19, evidenciamos a seguir o valor contábil dos Instrumentos Financeiros: Os clientes, Fornecedores e Instituições Financeiras são registrados pelo regime de competência já estando a valor presente, pois a Administração da Empresa considera que os prazos concedidos na liquidação das operações são inerentes as condições comerciais normalmente contratadas no mercado de atuação, não havendo característica de atividade de financiamento. No caso dos investimentos, não foram identificadas diferenças relevantes entre os valores de mercado e os valores apresentados nas demonstrações contábeis da Empresa. A administração avalia que os Ativos Financeiros estão registrados acima ou igual ao valor de mercado, não havendo necessidade de ajustes ao valor de recuperação (impairment). **Gestão de capital:** Os objetivos da Companhia ao administrar seu capital são os de salvaguardar a capacidade de continuidade da Empresa para oferecer retorno aos Quotistas e benefícios às outras partes interessadas, além de manter uma estrutura de capital ideal para reduzir esse custo. A Companhia monitora o capital com base no índice de alavancagem financeira. Esse índice corresponde à dívida líquida dividida pelo capital total. A dívida líquida, por sua vez, corresponde ao total de empréstimos e financiamentos (incluindo curto e longo prazos), subtraído do montante de caixa e equivalentes de caixa. O capital total é apurado através da soma do patrimônio líquido, conforme demonstrado no balanço patrimonial, com a dívida líquida.

NOTA 06 - PATRIMÔNIO LÍQUIDO: a) **Capital Social:** O capital social é de R\$ 30.000.000,00 (Trinta milhões de reais), totalmente integralizado, sendo 50% de ações ordinárias e 50% de ações preferenciais. b) **Reservas de lucros:** A reserva legal é constituída anualmente como destinação de 5% do lucro líquido do exercício e não poderá exceder 20% do capital social. A reserva legal tem por fim assegurar a integridade do capital social e somente poderá ser utilizada para compensar prejuízo e aumentar o capital. c) **Ajuste de avaliação patrimonial:** Refere-se a contrapartida da mais valia de bens registrados no ativo imobilizado. d) **Subvenção:** Refere-se a exclusão da base do IRPJ e CSLL, referente ao ICMS Presumido, em conformidade com a Lei 12.973/14, art. 30, e Lei Complementar 160. **NOTA 07 - EXPRESSÃO MONETÁRIA:** Os itens incluídos nas demonstrações contábeis são mensurados utilizando-se a moeda do ambiente econômico primário no qual cada entidade atua. Essas demonstrações estão apresentadas em Reais, que é a moeda funcional e a moeda de apresentação da Companhia.

Cosmópolis/SP, 31 de dezembro de 2020.

Dazir Longhi Diretor
 CPF: 312.058.440-15

José Carlos Estefenon Diretor Presidente
 CPF: 200.935.940-20

César Luis de Oliveira Lopes CRC/RS 055.887
 CPF 467.008.110-15

Risco de crédito: As políticas de vendas da Empresa estão subordinadas às políticas de crédito fixadas por sua Administração e visam minimizar eventuais problemas decorrentes da inadimplência de seus clientes. Este objetivo é alcançado pela Administração por meio da seleção criteriosa da carteira de clientes que considera a capacidade de pagamento (análise de crédito) e da diversificação de suas vendas (pulverização do risco). No que diz respeito às aplicações financeiras e aos demais investimentos, a Empresa tem como política trabalhar com instituições de primeira linha. **Risco de liquidez:** É o risco de a Empresa não dispor de recursos líquidos suficientes para honrar seus compromissos financeiros, em decorrência de descasamento de prazo ou de volume entre os recebimentos e pagamentos previstos. Para administrar a liquidez do caixa, são estabelecidas premissas de desembolsos e recebimentos futuros, sendo monitoradas diariamente pela área de Tesouraria. **NOTA 06 - PATRIMÔNIO LÍQUIDO:** a) **Capital Social:** O capital social é de R\$ 30.000.000,00 (Trinta milhões de reais), totalmente integralizado, sendo 50% de ações ordinárias e 50% de ações preferenciais. b) **Reservas de lucros:** A reserva legal é constituída anualmente como destinação de 5% do lucro líquido do exercício e não poderá exceder 20% do capital social. A reserva legal tem por fim assegurar a integridade do capital social e somente poderá ser utilizada para compensar prejuízo e aumentar o capital. c) **Ajuste de avaliação patrimonial:** Refere-se a contrapartida da mais valia de bens registrados no ativo imobilizado. d) **Subvenção:** Refere-se a exclusão da base do IRPJ e CSLL, referente ao ICMS Presumido, em conformidade com a Lei 12.973/14, art. 30, e Lei Complementar 160. **NOTA 07 - EXPRESSÃO MONETÁRIA:** Os itens incluídos nas demonstrações contábeis são mensurados utilizando-se a moeda do ambiente econômico primário no qual cada entidade atua. Essas demonstrações estão apresentadas em Reais, que é a moeda funcional e a moeda de apresentação da Companhia.

Cosmópolis/SP, 31 de dezembro de 2020.

Dazir Longhi Diretor
 CPF: 312.058.440-15

José Carlos Estefenon Diretor Presidente
 CPF: 200.935.940-20

César Luis de Oliveira Lopes CRC/RS 055.887
 CPF 467.008.110-15

Risco de crédito: As políticas de vendas da Empresa estão subordinadas às políticas de crédito fixadas por sua Administração e visam minimizar eventuais problemas decorrentes da inadimplência de seus clientes. Este objetivo é alcançado pela Administração por meio da seleção criteriosa da carteira de clientes que considera a capacidade de pagamento (análise de crédito) e da diversificação de suas vendas (pulverização do risco). No que diz respeito às aplicações financeiras e aos demais investimentos, a Empresa tem como política trabalhar com instituições de primeira linha. **Risco de liquidez:** É o risco de a Empresa não dispor de recursos líquidos suficientes para honrar seus compromissos financeiros, em decorrência de descasamento de prazo ou de volume entre os recebimentos e pagamentos previstos. Para administrar a liquidez do caixa, são estabelecidas premissas de desembolsos e recebimentos futuros, sendo monitoradas diariamente pela área de Tesouraria. **NOTA 06 - PATRIMÔNIO LÍQUIDO:** a) **Capital Social:** O capital social é de R\$ 30.000.000,00 (Trinta milhões de reais), totalmente integralizado, sendo 50% de ações ordinárias e 50% de ações preferenciais. b) **Reservas de lucros:** A reserva legal é constituída anualmente como destinação de 5% do lucro líquido do exercício e não poderá exceder 20% do capital social. A reserva legal tem por fim assegurar a integridade do capital social e somente poderá ser utilizada para compensar prejuízo e aumentar o capital. c) **Ajuste de avaliação patrimonial:** Refere-se a contrapartida da mais valia de bens registrados no ativo imobilizado. d) **Subvenção:** Refere-se a exclusão da base do IRPJ e CSLL, referente ao ICMS Presumido, em conformidade com a Lei 12.973/14, art. 30, e Lei Complementar 160. **NOTA 07 - EXPRESSÃO MONETÁRIA:** Os itens incluídos nas demonstrações contábeis são mensurados utilizando-se a moeda do ambiente econômico primário no qual cada entidade atua. Essas demonstrações estão apresentadas em Reais, que é a moeda funcional e a moeda de apresentação da Companhia.

Cosmópolis/SP, 31 de dezembro de 2020.

Dazir Longhi Diretor
 CPF: 312.058.440-15

José Carlos Estefenon Diretor Presidente
 CPF: 200.935.940-20

César Luis de Oliveira Lopes CRC/RS 055.887
 CPF 467.008.110-15

Risco de crédito: As políticas de vendas da Empresa estão subordinadas às políticas de crédito fixadas por sua Administração e visam minimizar eventuais problemas decorrentes da inadimplência de seus clientes. Este objetivo é alcançado pela Administração por meio da seleção criteriosa da carteira de clientes que considera a capacidade de pagamento (análise de crédito) e da diversificação de suas vendas (pulverização do risco). No que diz respeito às aplicações financeiras e aos demais investimentos, a Empresa tem como política trabalhar com instituições de primeira linha. **Risco de liquidez:** É o risco de a Empresa não dispor de recursos líquidos suficientes para honrar seus compromissos financeiros, em decorrência de descasamento de prazo ou de volume entre os recebimentos e pagamentos previstos. Para administrar a liquidez do caixa, são estabelecidas premissas de desembolsos e recebimentos futuros, sendo monitoradas diariamente pela área de Tesouraria. **NOTA 06 - PATRIMÔNIO LÍQUIDO:** a) **Capital Social:** O capital social é de R\$ 30.000.000,00 (Trinta milhões de reais), totalmente integralizado, sendo 50% de ações ordinárias e 50% de ações preferenciais. b) **Reservas de lucros:** A reserva legal é constituída anualmente como destinação de 5% do lucro líquido do exercício e não poderá exceder 20% do capital social. A reserva legal tem por fim assegurar a integridade do capital social e somente poderá ser utilizada para compensar prejuízo e aumentar o capital. c) **Ajuste de avaliação patrimonial:** Refere-se a contrapartida da mais valia de bens registrados no ativo imobilizado. d) **Subvenção:** Refere-se a exclusão da base do IRPJ e CSLL, referente ao ICMS Presumido, em conformidade com a Lei 12.973/14, art. 30, e Lei Complementar 160. **NOTA 07 - EXPRESSÃO MONETÁRIA:** Os itens incluídos nas demonstrações contábeis são mensurados utilizando-se a moeda do ambiente econômico primário no qual cada entidade atua. Essas demonstrações estão apresentadas em Reais, que é a moeda funcional e a moeda de apresentação da Companhia.

Cosmópolis/SP, 31 de dezembro de 2020.

Dazir Longhi Diretor
 CPF: 312.058.440-15

José Carlos Estefenon Diretor Presidente
 CPF: 200.935.940-20

César Luis de Oliveira Lopes CRC/RS 055.887
 CPF 467.008.110-15

Risco de crédito: As políticas de vendas da Empresa estão subordinadas às políticas de crédito fixadas por sua Administração e visam minimizar eventuais problemas decorrentes da inadimplência de seus clientes. Este objetivo é alcançado pela Administração por meio da seleção criteriosa da carteira de clientes que considera a capacidade de pagamento (análise de crédito) e da diversificação de suas vendas (pulverização do risco). No que diz respeito às aplicações financeiras e aos demais investimentos, a Empresa tem como política trabalhar com instituições de primeira linha. **Risco de liquidez:** É o risco de a Empresa não dispor de recursos líquidos suficientes para honrar seus compromissos financeiros, em decorrência de descasamento de prazo ou de volume entre os recebimentos e pagamentos previstos. Para administrar a liquidez do caixa, são estabelecidas premissas de desembolsos e recebimentos futuros, sendo monitoradas diariamente pela área de Tesouraria. **NOTA 06 - PATRIMÔNIO LÍQUIDO:** a) **Capital Social:** O capital social é de R\$ 30.000.000,00 (Trinta milhões de reais), totalmente integralizado, sendo 50% de ações ordinárias e 50% de ações preferenciais. b) **Reservas de lucros:** A reserva legal é constituída anualmente como destinação de 5% do lucro líquido do exercício e não poderá exceder 20% do capital social. A reserva legal tem por fim assegurar a integridade do capital social e somente poderá ser utilizada para compensar prejuízo e aumentar o capital. c) **Ajuste de avaliação patrimonial:** Refere-se a contrapartida da mais valia de bens registrados no ativo imobilizado. d) **Subvenção:** Refere-se a exclusão da base do IRPJ e CSLL, referente ao ICMS Presumido, em conformidade com a Lei 12.973/14, art. 30, e Lei Complementar 160. **NOTA 07 - EXPRESSÃO MONETÁRIA:** Os itens incluídos nas demonstrações contábeis são mensurados utilizando-se a moeda do ambiente econômico primário no qual cada entidade atua. Essas demonstrações estão apresentadas em Reais, que é a moeda funcional e a moeda de apresentação da Companhia.

Cosmópolis/SP, 31 de dezembro de 2020.

Dazir Longhi Diretor
 CPF: 312.058.440-15

José Carlos Estefenon Diretor Presidente
 CPF: 200.935.940-20

César Luis de Oliveira Lopes CRC/RS 055.887
 CPF 467.008.110-15

Risco de crédito: As políticas de vendas da Empresa estão subordinadas às políticas de crédito fixadas por sua Administração e visam minimizar eventuais problemas decorrentes da inadimplência de seus clientes. Este objetivo é alcançado pela Administração por meio da seleção criteriosa da carteira de clientes que considera a capacidade de pagamento (análise de crédito) e da diversificação de suas vendas (pulverização do risco). No que diz respeito às aplicações financeiras e aos demais investimentos, a Empresa tem como política trabalhar com instituições de primeira linha. **Risco de liquidez:** É o risco de a Empresa não dispor de recursos líquidos suficientes para honrar seus compromissos financeiros, em decorrência de descasamento de prazo ou de volume entre os recebimentos e pagamentos previstos. Para administrar a liquidez do caixa, são estabelecidas premissas de desembolsos e recebimentos futuros, sendo monitoradas diariamente pela área de Tesouraria. **NOTA 06 - PATRIMÔNIO LÍQUIDO:** a) **Capital Social:** O capital social é de R\$ 30.000.000,00 (Trinta milhões de reais), totalmente integralizado, sendo 50% de ações ordinárias e 50% de ações preferenciais. b) **Reservas de lucros:** A reserva legal é constituída anualmente como destinação de 5% do lucro líquido do exercício e não poderá exceder 20% do capital social. A reserva legal tem por fim assegurar a integridade do capital social e somente poderá ser utilizada para compensar prejuízo e aumentar o capital. c) **Ajuste de avaliação patrimonial:** Refere-se a contrapartida da mais valia de bens registrados no ativo imobilizado. d) **Subvenção:** Refere-se a exclusão da base do IRPJ e CSLL, referente ao ICMS Presumido, em conformidade com a Lei 12.973/14, art. 30, e Lei Complementar 160. **NOTA 07 - EXPRESSÃO MONETÁRIA:** Os itens incluídos nas demonstrações contábeis são mensurados utilizando-se a moeda do ambiente econômico primário no qual cada entidade atua. Essas demonstrações estão apresentadas em Reais, que é a moeda funcional e a moeda de apresentação da Companhia.

Cosmópolis/SP, 31 de dezembro de 2020.

Dazir Longhi Diretor
 CPF: 312.058.440-15

José Carlos Estefenon Diretor Presidente
 CPF: 200.935.940-20

César Luis de Oliveira Lopes CRC/RS 055.887
 CPF 467.008.110-15

Risco de crédito: As políticas de vendas da Empresa estão subordinadas às políticas de crédito fixadas por sua Administração e visam minimizar eventuais problemas decorrentes da inadimplência de seus clientes. Este objetivo é alcançado pela Administração por meio da seleção criteriosa da carteira de clientes que considera a capacidade de pagamento (análise de crédito) e da diversificação de suas vendas (pulverização do risco). No que diz respeito às aplicações financeiras e aos demais investimentos, a Empresa tem como política trabalhar com instituições de primeira linha. **Risco de liquidez:** É o risco de a Empresa não dispor de recursos líquidos suficientes para honrar seus compromissos financeiros, em decorrência de descasamento de prazo ou de volume entre os recebimentos e pagamentos previstos. Para administrar a liquidez do caixa, são estabelecidas premissas de desembolsos e recebimentos futuros, sendo monitoradas diariamente pela área de Tesouraria. **NOTA 06 - PATRIMÔNIO LÍQUIDO:** a) **Capital Social:** O capital social é de R\$ 30.000.000,00 (Trinta milhões de reais), totalmente integralizado, sendo 50% de ações ordinárias e 50% de ações preferenciais. b) **Reservas de lucros:** A reserva legal é constituída anualmente como destinação de 5% do lucro líquido do exercício e não poderá exceder 20% do capital social. A reserva legal tem por fim assegurar a integridade do capital social e somente poderá ser utilizada para compensar prejuízo e aumentar o capital. c) **Ajuste de avaliação patrimonial:** Refere-se a contrapartida da mais valia de bens registrados no ativo imobilizado. d) **Subvenção:** Refere-se a exclusão da base do IRPJ e CSLL, referente ao ICMS Presumido, em conformidade com a Lei 12.973/14, art. 30, e Lei Complementar 160. **NOTA 07 - EXPRESSÃO MONETÁRIA:** Os itens incluídos nas demonstrações contábeis são mensurados utilizando-se a moeda do ambiente econômico primário no qual cada entidade atua. Essas demonstrações estão apresentadas em Reais, que é a moeda funcional e a moeda de apresentação da Companhia.

Cosmópolis/SP, 31 de dezembro de 2020.

Dazir Longhi Diretor
 CPF: 312.058.440-15

José Carlos Estefenon Diretor Presidente
 CPF: 200.935.940-20

César Luis de Oliveira Lopes CRC/RS 055.887
 CPF 467.008.110-15

Risco de crédito: As políticas de vendas da Empresa estão subordinadas às políticas de crédito fixadas por sua Administração e visam minimizar eventuais problemas decorrentes da inadimplência de seus clientes. Este objetivo é alcançado pela Administração por meio da seleção criteriosa da carteira de clientes que considera a capacidade de pagamento (análise de crédito) e da diversificação de suas vendas (pulverização do risco). No que diz respeito às aplicações financeiras e aos demais investimentos, a Empresa tem como política trabalhar com instituições de primeira linha. **Risco de liquidez:** É o risco de a Empresa não dispor de recursos líquidos suficientes para honrar seus compromissos financeiros, em decorrência de descasamento de prazo ou de volume entre os recebimentos e pagamentos previstos. Para administrar a liquidez do caixa, são estabelecidas premissas de desembolsos e recebimentos futuros, sendo monitoradas diariamente pela área de Tesouraria. **NOTA 06 - PATRIMÔNIO LÍQUIDO:** a) **Capital Social:** O capital social é de R\$ 30.000.000,00 (Trinta milhões de reais), totalmente integralizado, sendo 50% de ações ordinárias e 50% de ações preferenciais. b) **Reservas de lucros:** A reserva legal é constituída anualmente como destinação de 5% do lucro líquido do exercício e não poderá exceder 20% do capital social. A reserva legal tem por fim assegurar a integridade do capital social e somente poderá ser utilizada para compensar prejuízo e aumentar o capital. c) **Ajuste de avaliação patrimonial:** Refere-se a contrapartida da mais valia de bens registrados no ativo imobilizado. d) **Subvenção:** Refere-se a exclusão da base do IRPJ e CSLL, referente ao ICMS Presumido, em conformidade com a Lei 12.973/14, art. 30, e Lei Complementar 160. **NOTA 07 - EXPRESSÃO MONETÁRIA:** Os itens incluídos nas demonstrações contábeis são mensurados utilizando-se a moeda do ambiente econômico primário no qual cada entidade atua. Essas demonstrações estão apresentadas em Reais, que é a moeda funcional e a moeda de apresentação da Companhia.

Cosmópolis/SP, 31 de dezembro de 2020.

Dazir Longhi Diretor
 CPF: 312.058.440-15

José Carlos Estefenon Diretor Presidente
 CPF: 200.935.940-20

César Luis de Oliveira Lopes CRC/RS 055.887
 CPF 467.008.110-15

Risco de crédito: As políticas de vendas da Empresa estão subordinadas às políticas de crédito fixadas por sua Administração e visam minimizar eventuais problemas decorrentes da inadimplência de seus clientes. Este objetivo é alcançado pela Administração por meio da seleção criteriosa da carteira de clientes que considera a capacidade de pagamento (análise de crédito) e da diversificação de suas vendas (pulverização do risco). No que diz respeito às aplicações financeiras e aos demais investimentos, a Empresa tem como política trabalhar com instituições de primeira linha. **Risco de liquidez:** É o risco de a Empresa não dispor de recursos líquidos suficientes para honrar seus compromissos financeiros, em decorrência de descasamento de prazo ou de volume entre os recebimentos e pagamentos previstos. Para administrar a liquidez do caixa, são estabelecidas premissas de desembolsos e recebimentos futuros, sendo monitoradas diariamente pela área de Tesouraria. **NOTA 06 - PATRIMÔNIO LÍQUIDO:** a) **Capital Social:** O capital social é de R\$ 30.000.000,00 (Trinta milhões de reais), totalmente integralizado, sendo 50% de ações ordinárias e 50% de ações preferenciais. b) **Reservas de lucros:** A reserva legal é constituída anualmente como destinação de 5% do lucro líquido do exercício e não poderá exceder 20% do capital social. A reserva legal tem por fim assegurar a integridade do capital social e somente poderá ser utilizada para compensar prejuízo e aumentar o capital. c) **Ajuste de avaliação patrimonial:** Refere-se a contrapartida da mais valia de bens registrados no ativo imobilizado. d) **Subvenção:** Refere-se a exclusão da base do IRPJ e CSLL, referente ao ICMS Presumido, em conformidade com a Lei 12.973/14, art. 30, e Lei Complementar 160. **NOTA 07 - EXPRESSÃO MONETÁRIA:** Os itens incluídos nas demonstrações contábeis são mensurados utilizando-se a moeda do ambiente econômico primário no qual cada entidade atua. Essas demonstrações estão apresentadas em Reais, que é a moeda funcional e a moeda de apresentação da Companhia.

Cosmópolis/SP, 31 de dezembro de 2020.

Dazir Longhi Diretor
 CPF: 312.058.440-15

José Carlos Estefenon Diretor Presidente
 CPF: 200.935.940-20

César Luis de Oliveira Lopes CRC/RS 055.887
 CPF 467.008.110-15

Curta, compartilhe!
 facebook.com/
 gazetaregional.jaguariuna



NEWSUL S/A -
NEWSUL EMBALAGENS E COMPONENTES
 CNPJ 00.386.430/0001-93 - NIRE 35300600231

RELATÓRIO DA DIRETORIA

Senhores Acionistas: Cumprindo disposições legais e estatutárias, submetemos a V.Sas., o Balanço Patrimonial e respectivas Demonstrações Financeiras do exercício social encerrado em 31 de dezembro de 2021. Cosmópolis/SP, 20 de maio de 2022.

A DIRETORIA

BALANÇO PATRIMONIAL - Em Reais (R\$) mil				DEMONSTRAÇÃO DO RESULTADO				
ATIVO		PASSIVO		RECEITA LÍQUIDA DE VENDAS		DESPESAS OPERACIONAIS		
	31/12/2021	31/12/2020		31/12/2021	31/12/2020	31/12/2021	31/12/2020	
CIRCULANTE	109.797	63.851	CIRCULANTE	39.107	19.706	RECEITA LÍQUIDA DE VENDAS	291.968	163.382
Caixa e Equivalentes de Caixa	6.493	4.836	Fornecedores.....	18.955	10.765	Venda de Produtos	413.518	238.221
Contas a Receber de Clientes	57.352	35.417	Empréstimos e Financiamentos.....	910	1.061	(-) Devoluções de Vendas.....	(1.714)	(1.170)
Créditos Tributários.....	13.347	150	Obrigações Tributárias.....	15.073	4.742	(-) Impostos Incidentes s/Vendas.....	(119.836)	(73.669)
Adiantamentos.....	162	1.999	Obrigações com Pessoal.....	3.518	3.092	(-) CUSTO DOS PRODUTOS VENDIDOS	(212.102)	(125.176)
Estoques.....	31.108	21.293	Credores Diversos.....	651	44	(=) LUCRO BRUTO	79.866	38.206
Pagamentos Antecipados.....	90	86	NÃO CIRCULANTE	2.203	2.552	(-) DESPESAS OPERACIONAIS	(1.109)	(12.869)
Outros.....	1.245	70	Empréstimos e Financiamentos.....	693	1.602	Despesas Administrativas.....	(6.671)	(5.016)
			Dividendos Propostos.....	1.331	952	Despesas c/Vendas.....	(8.217)	(7.388)
			PATRIMÔNIO LÍQUIDO	116.480	69.436	(+/-) Outros Resultados Operacionais	13.779	(465)
			Capital Social.....	30.000	30.000	(=) RESULTADO ANTES DO FINANCEIRO	78.757	25.336
			Ajuste de Avaliação Patrimonial.....	1.731	1.731	Despesas Financeiras	(435)	(328)
			Reserva Doações e Subvenções.....	6.165	4.005	Receitas Financeiras	3.195	1.400
			Reserva Legal.....	8.073	5.250	(=) RESULTADO ANTES DA PROV. P/IRPJ e		
			Reserva de Lucros.....	70.511	28.450	CSLL	81.517	26.408
			TOTAL DO PASSIVO E DO PATRIMÔNIO			(-) Contribuição Social	(6.766)	(2.046)
			LÍQUIDO	157.790	91.694	(-) Imposto de Renda.....	(18.288)	(5.524)
						(=) RESULTADO LÍQUIDO DO EXERCÍCIO	56.463	18.838
						Quantidade de ações.....	30.000.000	30.000.000
						Lucro (Prejuízo) Líquido por ações.....	1,882	0,628

DEMONSTRAÇÃO DAS MUTAÇÕES DO PATRIMÔNIO LÍQUIDO							
DISCRIMINAÇÃO	CAPITAL SOCIAL	AJUSTE DE AVALIAÇÃO PATRIMONIAL	RESERVAS DE LUCROS			LUCROS A DISPOSIÇÃO DA A.G.O	TOTAL
			RESERVA DOAÇÕES SUBVENÇÕES	RESERVA LEGAL	RESERVA DE RETENÇÃO DE LUCROS		
Saldo em 31/12/2020	30.000	1.731	4.005	5.250	28.450	-	69.436
Lucro Líquido exercício						56.463	56.463
(-) Reserva Legal				2.823		(2.823)	
(-) Dividendos - Juros s/PL						(6.891)	(6.891)
(-) Juros sobre Capital Próprio						(2.528)	(2.528)
Subvenção - ICMS Presumido.....			2.160			(2.160)	
Transferência Patrimonial						(42.061)	
Saldo em 31/12/2021	30.000	1.731	6.165	8.073	70.511	-	116.480

NOTAS EXPLICATIVAS ÀS DEMONSTRAÇÕES CONTÁBEIS DO EXERCÍCIO SOCIAL ENCERRADO EM 31/12/2021

NOTA 01 - PERÍODO DE APURAÇÃO E OBJETIVO SOCIAL: a) O presente balanço compreende o período de atividades iniciado em 1º de janeiro de 2021. b) A sociedade tem por objetivo, a industrialização, comercialização, de artefatos de material plástico, papel, papelão, cartolina e madeira para embalagem e acondicionamento. Importação de matérias-primas, materiais secundários, máquinas e equipamentos concernentes ao ramo de atividade. **NOTA 02 - APRESENTAÇÃO DAS DEMONSTRAÇÕES CONTÁBEIS:** As demonstrações financeiras foram elaboradas de acordo com as práticas contábeis adotadas no Brasil, com observância aos pronunciamentos, as orientações e as interpretações emitidas pelo Comitê de Pronunciamentos Contábeis (CPC) e aprovadas pelo Conselho Federal de Contabilidade (CFC). Na preparação destas demonstrações financeiras, a Companhia adotou todas as normas, revisões de normas e interpretações emitidas pelo CPC que estavam em vigor em 31 de dezembro de 2021. As demonstrações financeiras foram preparadas utilizando o custo histórico como base de valor. As demonstrações financeiras foram elaboradas de acordo com diversas bases de avaliação utilizadas nas estimativas contábeis. As estimativas contábeis envolvidas na preparação das demonstrações financeiras foram baseadas em fatores objetivos e subjetivos, com base no julgamento da Administração para determinação do valor adequado a ser registrado nas demonstrações financeiras. Itens significativos sujeitos a essas estimativas e premissas incluem a seleção de vidas úteis do ativo imobilizado e de sua recuperabilidade nas operações, análise do risco de crédito para determinação da provisão para devedores duvidosos, análise do valor recuperável líquido dos estoques, assim como da análise dos demais riscos para determinação de outras provisões, inclusive para litígios. A liquidação das transações envolvendo essas estimativas poderá resultar em valores divergentes dos registrados nas demonstrações financeiras devido a imprecisões ao processo de sua determinação. A Companhia revisa suas estimativas e premissas periodicamente, em um período não superior a um ano. **NOTA 3 - RESUMO DAS PRINCIPAIS PRÁTICAS CONTÁBEIS:** **3.1 - Caixas e Equivalentes de Caixa:** A caixa e bancos compreendem numerário disponível na empresa quando da data de levantamento do balanço e os depósitos bancários disponíveis. Equivalentes de caixa são investimentos de curto prazo, de alta liquidez, que são prontamente conversíveis em valores de caixa e que estão sujeitos a um insignificante risco de mudança de valor.

Caixa e Equivalentes de Caixa	2021	2020
Caixa	10	10
Bancos	247	151
Aplicações Financeiras	6.236	4.675
Soma das Disponibilidades	6.493	4.836

3.2 - Contas a Receber de Clientes: São avaliadas no momento inicial pelo valor presente e deduzidas da provisão para créditos de liquidação duvidosa.

Descrição	2021	2020
Clientes Mercado Interno	56.320	35.358
Clientes Mercado Externo	1.414	648
(-) Perda de Créditos	(382)	(589)
Saldo Líquido	57.352	35.417

3.3 - Estoques: Os estoques estão demonstrados pelo menor valor entre o valor líquido de realização (valor estimado de venda no curso normal dos negócios, menos o custo estimado para realizar a venda) e o custo médio de produção ou preço médio de aquisição. As provisões para estoques de baixa rotatividade ou obsoletos foram analisadas pela entidade, não tendo encontrado indícios que atenuassem a sua constituição.

ITENS	2021	2020
Estoques em Trânsito	-	-
Produtos Prontos	17.125	11.311
Materiais de Embalagem	1	-
Materiais Auxiliares	289	217
Materiais de Consumo	1.867	1.692
Matéria prima	11.826	8.072
TOTAL	31.108	21.293

3.4 - Créditos Tributários: Estão representados, basicamente, pelos créditos do ICMS, IPI, IRPJ e CSLL cuja recuperação/compensação se dará no decorrer do próximo exercício. **3.5 - Imobilizado:** São avaliados ao custo histórico. A depreciação é calculada pelo método linear ajustado pelo nível de utilização de certos ativos, a taxas que levam em consideração a

vida útil estimada dos bens e o valor residual estimado dos ativos no final de sua vida útil. Os valores residuais e a vida útil dos ativos são revisados e ajustados, se apropriado, ao final de cada exercício. As taxas usuais: Prédios 4%, Veículos e Processamento de dados 20% e demais 10%.

Descrição das Contas	31/12/2021		Imobilizado Líquido	
	VOC	DA	2021	2020
Terrenos	672	-	672	770
Reavaliação de Terrenos	-	-	-	946
Prédios e Construções	10.243	(3.743)	6.500	8.060
Reavaliação de Prédios	-	-	-	785
Benfeitorias e Instalações	4.780	(2.835)	1.945	2.159
Máquinas e Equipamentos	67.540	(48.187)	19.353	14.018
Móveis e Utensílios	846	(574)	272	295
Veículos	649	(559)	90	153
Processamento de Dados	987	(867)	120	143
Marcas e Patentes	66	(38)	28	25
Imobilizado em Andamento	592	-	592	469
Soma	86.375	(56.803)	29.572	27.823

3.6 - Empréstimos e Financiamentos: Os empréstimos e financiamentos são demonstrados pelo custo amortizado.

Instituições	Finalidade	Curto Prazo	Longo Prazo
Banco do Brasil	A.Fixo	563	242
Banco Banrisul	A.Fixo	308	451
Banco Bradesco	A.Fixo	39	-
Saldo Líquido		910	693

3.7 - Demais Passivos Circulantes e Não Circulantes: Estão demonstrados pelos valores conhecidos, incluindo, quando aplicável, os encargos e variações monetárias e cambiais, incorridos até a data de levantamento destas demonstrações contábeis.

NOTA 04 - RECEITA LÍQUIDA DE VENDAS

Descrição	2021	2020
Venda de Produtos	413.518	238.221
(-) Devoluções de Vendas	(1.714)	(1.170)
(-) Impostos Incidentes s/Vendas	(119.836)	(73.669)
RECEITA LÍQUIDA DE VENDAS	291.968	163.382

NOTA 05 - INSTRUMENTOS FINANCEIROS E GERENCIAMENTO DE RISCO: Conforme estabelece o Pronunciamento Técnico CPC 14 - Instrumentos Financeiros: Reconhecimento, Mensuração e Evidenciação, bem como a Resolução do Conselho Federal de Contabilidade - CFC Nº 1.153/09, que aprovou a NBCT T 19.19, evidenciamos a seguir o valor contábil dos Instrumentos Financeiros: Os clientes, Fornecedores e Instituições Financeiras são registrados pelo regime de competência já estando a valor presente, pois a Administração da Empresa considera que os prazos concedidos na liquidação das operações são inerentes as condições comerciais normalmente contratadas no mercado de atuação, não havendo característica de atividade de financiamento. No caso dos investimentos, não foram identificadas diferenças relevantes entre os valores de mercado e os valores apresentados nas demonstrações contábeis da Empresa. A administração avalia que os Ativos Financeiros estão registrados acima ou igual ao valor de mercado, não havendo necessidade de ajustes ao valor de recuperação (impairment). **Gestão de capital:** Os objetivos da Companhia ao administrar seu capital são os de salvaguardar a capacidade de continuidade da Empresa para oferecer retorno aos Quotistas e benefícios às outras partes interessadas, além de manter uma estrutura de capital ideal para reduzir esse custo. A Companhia monitora o capital com base no índice de alavancagem financeira. Esse índice corresponde à dívida líquida dividida pelo capital total. A dívida líquida, por sua vez, corresponde ao total de empréstimos e financiamentos (incluindo curto e longo prazos), subtraído do montante de caixa e equivalentes de caixa. O capital total é apurado através da soma do patrimônio líquido, conforme demonstrado no balanço patrimonial, com a dívida líquida.

	2021	2020
Empréstimos	1.603	2.663
Fornecedores	18.955	10.765
(-) Caixa e Equivalentes	(6.493)	(4.836)
Dívida Líquida	14.065	8.592
Patrimônio Líquido	116.480	69.436
Patrimônio e Dívida Líquida	130.545	78.028
Coefficiente de alavancagem	10,8%	11,0%

DEMONSTRAÇÃO DO FLUXO DE CAIXA - MÉTODO INDIRETO

	31/12/2021	31/12/2020
FLUXO DE CAIXA DAS ATIVIDADES OPERACIONAIS		
Lucro (Prejuízo) Líquido do exercício	56.463	18.839
AJUSTES PARA CONCILIAR O LUCRO LÍQUIDO ÀS DISPONIBILIDADES GERADAS PELAS (APLICADAS NAS) ATIVIDADES OPERACIONAIS :		
- Depreciação e amortização	5.035	4.931
- Variações monetárias empr. e financiam. - longo prazo.....	103	161
- Custo residual de ativos permanentes baixados..	3.120	12
- Subvenção e Incentivos Fiscais	2.160	1.044
Variações nos ativos e passivos		
(Aumento) Redução em contas a receber.....	(21.935)	(12.744)
(Aumento) Redução de créditos tributários	(13.197)	720
(Aumento) Redução em Estoques.....	(9.815)	(8.281)
(Aumento) Redução de outros ativos - curto e long prazo	656	(1.558)
Aumento (Redução) em fornecedores.....	8.190	3.709
Aumento (Redução) em obrigações sociais e fiscais 1.741		8.350
Aumento (Redução) em outras obrigações.....	1.033	258
DISPONIBILIDADES LÍQUIDAS GERADAS PELAS (APLICADAS NAS) ATIVIDADES OPERACIONAIS	40.163	8.832
FLUXO DE CAIXA DAS ATIV. DE INVESTIMENTOS		
Aquisições de bens do imobilizado.....	(9.904)	(2.376)
DISPONIBILIDADES LÍQUIDAS APLICADAS NAS ATIVIDADES DE INVESTIMENTOS	(9.904)	(2.376)
FLUXO DE CAIXA DAS ATIV. DE FINANCIAMENTOS		
Crédito de Acionistas	(18.399)	-
Variação em Dividendos Propostos pela administração	379	(1.562)
Var. de emprést. e finan. Tomados de terc. e partes relac.	(1.163)	(1.666)
Dividendos - Juros sobre Capital Próprio	(9.419)	(5.214)
DISPONIBILIDADES LÍQUIDAS GERADAS PELAS (APLICADAS NAS) ATIVIDADES DE FINANCIAMENTOS.....	(28.602)	(8.442)
AUMENTO (REDUÇÃO) NAS DISPONIBILIDADES DEMONSTRAÇÃO DAS VARIAÇÕES DO CAIXA E EQUIVALENTES	1.657	(1.986)
Saldo inicial do Caixa e Equivalentes de Caixa.....	4.836	6.822
Saldo final do Caixa e Equivalentes de Caixa	6.493	4.836
AUMENTO (REDUÇÃO) NAS DISPONIBILIDADES	1.657	(1.986)

Risco de crédito: As políticas de vendas da Empresa estão subordinadas às políticas de crédito fixadas por sua Administração e visam minimizar eventuais problemas decorrentes da inadimplência de seus clientes. Este objetivo é alcançado pela Administração por meio da seleção criteriosa da carteira de clientes que considera a capacidade de pagamento (análise de crédito) e da diversificação de suas vendas (pulverização do risco). No que diz respeito às aplicações financeiras e aos demais investimentos, a Empresa tem como política trabalhar com instituições de primeira linha. **Risco de liquidez:** É o risco de a Empresa não dispor de recursos líquidos suficientes para honrar seus compromissos financeiros, em decorrência de descasamento de prazo ou de volume entre os recebimentos e pagamentos previstos. Para administrar a liquidez do caixa, são estabelecidas premissas de desembolsos e recebimentos futuros, sendo monitoradas diariamente pela área de Tesouraria. **NOTA 06 - PATRIMÔNIO LÍQUIDO: 6.1 - Capital Social:** O capital social é de R\$ 30.000.000,00 (Trinta milhões de reais), totalmente integralizado, sendo 50% de ações ordinárias e 50% de ações preferenciais. **6.2 - Reservas de lucros:** A reserva legal é constituída anualmente como destinação de 5% do lucro líquido do exercício e não poderá exceder 20% do capital social. A reserva legal tem por fim assegurar a integridade do capital social e somente poderá ser utilizada para compensar prejuízo e aumentar o capital. **6.3 - Ajuste de avaliação patrimonial:** Refere-se a contrapartida da mais valia de bens registrados no ativo imobilizado. **6.4 - Subvenção:** Refere-se a exclusão da base do IRPJ e CSLL, referente ao ICMS Presumido, em conformidade com a Lei 12.973/14, art. 30, e Lei Complementar 160. **NOTA 07 - EXPRESSÃO MONETÁRIA:** Os itens incluídos nas demonstrações contábeis são mensurados utilizando-se a moeda do ambiente econômico primário no qual cada entidade atua. Essas demonstrações estão apresentadas em Reais, que é a moeda funcional e a moeda de apresentação da Companhia.

Cosmópolis/SP, 31 de dezembro de 2021.

Dazir Longhi José Carlos Estefenon
 Diretor Diretor Presidente

CPF: 312.058.440-15 CPF: 200.935.940-20

Aderson Leandro dos Santos

Contador CRC/RS 69.186

CPF 956.244.900-97

Curta, compartilhe!

facebook.com/

gazetaregional.jaguariuna