

terça e quarta do
HORTIFRUTI
FRESQUINHO TODOS OS DIAS

QUALIDADE DESDE A ORIGEM
Lavapés
SUPERMERCADOS
SMC Supermercados

PREMIUM
hortifruti
QUALITY

quarta a sexta do
AÇOUGUE

AVOUCADO
PRIME QUALITY
Lavapés
CARNES NOBRES
CORTES PREMIUM
GARANTIA DE QUALIDADE

100% GARANTIA
CARNES COM PROCEDÊNCIA

CARNES COM ALTO PADRÃO DE QUALIDADE
CORTES ESPECIAIS PARA SEU CHURRASCO

CARNES SELECIONADAS, É GARANTIA DE TER SEMPRE MACIEZ, SUGULÊNCIA E FRESCOR NA SUA MESA. EXPERIMENTE!

Vice de Tarcísio de Freitas visita Jaguariúna

Felício Ramuth esteve reunido com autoridades e sociedade civil para ouvir os anseios do município

Na quinta-feira, 13, o candidato a vice da chapa de Tarcísio de Freitas, Felício Ramuth (PSD), visitou Jaguariúna. Felício esteve na prefeitura e participou de roda de conversa com o prefeito, vereadores e líderes da sociedade civil, na Rádio Nova FM e também na Padaria Gottardo a convite do vereador municipal, Ton Proêncio.

Página 4 *Visita ocorreu na quinta-feira, 13*



DIVULGAÇÃO

Carreta carregada com papelão pega fogo na Rodovia Adhemar de Barros

Página 5

“Dia D” de multivacinação e campanha contra a Pólio e Covid-19 ocorre no dia 22

IVAIR OLIVEIRA



Campanha ocorre das 8h às 17h no dia 22 de outubro

A Prefeitura de Jaguariúna, por meio da Secretaria Municipal de Saúde, realiza no sábado 22 de outubro o “Dia D” municipal

de multivacinação e imunização contra a poliomielite e a Covid-19. A campanha vai acontecer das 8h às 17h nas Unidades

Básicas de Saúde (UBSs) 12 de Setembro, Fontanella, Cruzeiro do Sul e Florianópolis.

Página 5

Agricultura familiar é essencial para a merenda escolar em Engenheiro Coelho

DIVULGAÇÃO



O cardápio é o mesmo em todas as escolas de educação infantil e fundamental e um outro cardápio para todas as creches

A merenda escolar que é servida nas escolas de Engenheiro Coelho tem um ingrediente muito importante para a economia

da cidade, a agricultura familiar. Além de agregar um ingrediente fresco e de muita qualidade, a compra desses produtos

fomenta a economia da cidade e leva sabor e nutrientes para a alimentação nas escolas da cidade.

Página 8

22 DE OUTUBRO
RED
BELO in Concert

Jaguariúna
RED Eventos
21 Outubro
MARISA MONTE
PORTAS
TOUR 2022 | BRASIL
VENDAS: agoraingressos.com.br

NETELL
AGORA É
DESKTOP
ASSINE JÁ!
0800 774 5010

EDITORIAL

As eleições continuam sendo pauta nas rodas de conversa e movimentação política em todo o País. Muito se questiona em quem votar, em não abster voto e definir o futuro do Estado e do Brasil.

Em Jaguariúna o apoio do chefe do executivo, Gustavo Reis, juntamente com os prefeitos do MDB, é para Tarcísio de Freitas. Inclusive, nesta semana, o vice do candidato,

Felício Ramuth esteve no município.

Felício encontrou o prefeito, vereadores e líderes da sociedade civil para ouvir os anseios da população jaguariunense. A agenda foi extensa.

Nesse momento as alianças são importantes, mas, mais do que isso, o comprometimento com os municípios paulistas. Os encontros são parte importante das eleições e podem definir o segundo turno paulista.



Tomaz de Aquino Pires*

Bairro Jardim Roseia - Histórias contadas

Até por volta da Emancipação de Jaguariúna, as fazendas eram povoadas com colonos, meeiros, empregados. Nelas eles dispunham de casa de moradia, luz elétrica, água vinda das nascentes e dos tanques, depósitos e poços. Dispunham de lenha que alimentava seu fogão. Eles criavam porcos e galinhas. Cultivavam sua horta. E tinham porcentagem combinada (metade ou parte) da produção das plantações das quais cuidavam. Cocheiros e peões das atividades pecuárias recebiam também seu pagamento. Em várias fazendas havia inclusive um campo de futebol com o seu time. No pós 2ª Grande Guerra houve uma conscientização maior de direitos trabalhistas. Houve necessidade de estabelecer jornada horária para o trabalhador diariamente e de criar um salário mínimo equivalente a um período de 08 horas/dia, com férias anuais e demais direitos que foram sendo conquistados. Tal pagamento dos

direitos trabalhistas a cada trabalhador tornou-se mais difícil para muitos proprietários. Muitos precisaram dispensar de pronto seus empregados, peões, cocheiros e meeiros. Tais direitos logo passaram a vigorar. Houve um esvaziamento das fazendas e sítios. Aconteceu o Êxodo Rural. E aquela população de trabalhadores rurais teve que procurar morada nas cidades. Isto forçou também sítiantes e fazendeiros a lotearem terras a preços populares. Seus terrenos eram pagos em muitas parcelas bastante acessíveis. Da Fazenda Roseira surgiu o Bairro Jardim Roseira dividido pela estrada em Roseira de Cima e de Baixo. Era uma fazenda e por volta de 1919, “A Comarca” traz notícia de seu progresso com seu proprietário Alexandre Munaretti, imigrante italiano, casado com D. Adele Poltronieri. Ali criaram quinze filhos, seis homens e nove mulheres. Fazenda próspera, pois a roda d’água no rio Jaguari movi-

mentava máquinas que moíam o milho, produzindo o fubá, faziam o beneficiamento do arroz. Produzia-se a farinha de milho, trabalhavam a raspa da mandioca.. A Fazenda Roseira foi vendida ao Deputado Estadual Enéias Ribas Furtado em 1946, conforme a Casa da Memória pesquisou o Cartório de Mogi Mirim. O Deputado Estadual construiu ali sua residência e um Posto de Gasolina, hoje espaço tomado pela rotatória Campinas-Mogi Mirim. A Fazenda Roseira foi toda loteada. Bairros constituídos pelo êxodo rural, população precariamente escolarizada, de poucos recursos econômicos, pois estava habituada a outro tipo de vida muito simples nas fazendas. Viviam com sua vida organizada suprindo algumas necessidades básicas da família. Com sua migração esta família sofreu alterações em seu “modus vivendi” doravante a tudo pagariam com seu salário mínimo. Houve dificuldade para as famílias pagar

moradia, ou construir a sua própria casa, pagar água, luz, comprar lenha ou pagar gás. O Bairro prescindiu por tempo de infraestrutura básica de água e esgoto. A água encanada chegou nos meados dos anos 1970. Posteriormente chegou a rede de esgoto e o asfalto. Havia a Escola Agrupada da Fazda. Sta Catarina. Ocorreu também a construção e Instalação da “Cargill Agrícola S/A” ,depois vendida a outros frigoríficos, beneficiando sua população com empregos. Na virada para os anos 1980 chega a Johnson’s & Johnson’s. Com a instalação de um parque industrial na cidade a partir dos anos 1980, mais indústrias e empregos chegaram ao bairro e benfeitorias resultantes do progresso consequente.

Tomaz de Aquino Pires
é coordenador da Casa da Memória Padre Gomes



Sandra R. Ribeiro*

Adolescência na visão da psicologia do desenvolvimento

Existe uma breve diferença entre adolescência e puberdade, são termos distintos. A puberdade refere-se ao conjunto de modificações físicas que transformam o corpo infantil, em corpo adulto apto à reprodução. “O processo de transformação física da puberdade é desencadeado por vários mecanismos hormonais que trazem consigo mudanças intensas e abruptas com ritmo, tempo e características diferentes para meninos e meninas. Esses hormônios estimularão o desenvolvimento das gônadas sexuais (ovários na mulher e testículos no homem), que começarão a produzir hormônios sexuais, sobretudo testosterona nos meninos e progesterona e estrogênio nas meninas. Esses hormônios terão efeitos distintos sobre o desenvolvimento”. A adolescência, por sua vez, se definiria como um período psicossociológico que se prolonga por vários anos, em geral, se costuma entender o período que se estende dos 12/13 anos até aproximadamente os 20 anos, caracterizado pela transição entre a infância e a vida adulta. Biologicamente dizendo, a puberdade é universal entre todos os membros da espécie humana. Como fenômeno psicossocial, adolescência não é universal, e, portanto, não o mesmo padrão e significado em todos os povos e culturas. Cada sociedade, por exemplo, vai definir ritos de passagem singular que vão marcar o início desses períodos, ou seja, a passagem da infância, puberdade, adolescência até a fase adulta.

A adolescência chega trazendo tensões e conflitos entre os impulsos dos adolescentes e as demandas da sociedade. O aumento dos impulsos sexuais como consequência da maturação da puberdade torna essa fase marcada pela contradição na relação com os pais e com a sociedade: conflitos, rebeldia, idealismo e tensões são denominados como “síndrome da adolescência normal”. Nenhuma das teorias existentes oferece uma explicação final e completa sobre o desenvolvimento na adolescência, ainda que, em cada uma delas encontremos contribuições como um período de transição evolutiva entre a maturidade física, social e sexual da infância e da vida adulta.

Os adolescentes encontram muitos desafios na formação da personalidade, do autoconceito e da autoestima, as mudanças corporais, desenvolvimento e o pensamento abstrato são essenciais na constituição da personalidade adolescente, especialmente no que se refere ao autoconceito, autoestima e identidade. O adolescente se pergunta: Quem sou eu? “E ele terá que delinear a imagem que tem de si mesmo; adotar alguns compromissos de caráter religioso, escolher uma profissão, definir sua orientação sexual, optar por um estilo de vida e de relações; assumir valores”. Tudo isso é muito angustiante para uma pessoa que está em busca de si mesmo. É uma fase muito difícil e complexa para os adolescentes, seus pais ou seus cuidadores e seus amigos. Os papéis ainda não estão

definidos: os pais podem pedir obediência, respeito e amabilidade; os amigos lealdade ou amizade; o par carinho desejo e compromisso; a escola esforço e disciplina, um turbilhão de emoções fortes acontecendo ao mesmo tempo na vida do adolescente. Falar de adolescência hoje, implica em falar de temas importantes como a violência, uso de drogas, as doenças sexualmente transmissíveis, a influência dos meios de comunicação de massa, entre outros. O consumo, os estereótipos construídos e mantidos moldam os comportamentos, definem valores e até sentimentos entre os adolescentes. “Isto torna o trabalho de professores e demais educadores muito árduo”. É preciso refletir sobre a prática pedagógica, entender o adolescente como ser concreto inserido em um cenário cultural concreto, a uma classe social, a um tempo e espaço.

A transição da adolescência se inicia fundamentalmente, na raiz das mudanças biológicas que ocorrem no organismo, essas mudanças estão relacionadas às mudanças psicológicas que ocorrem dentro do contexto em que o adolescente vivencia. A interação entre os níveis biológicos, psicológicos, social, cultural são importantes no processo do desenvolvimento, fatores objetivos e subjetivos fazem parte de todo o processo do desenvolvimento humano. É importante frisar que o subjetivo não é igual ao social. Há um mundo psíquico de origem social, mas que possui uma estru-

tura dinâmica e uma estrutura própria. Este mundo psíquico está constituído por configurações pessoais, nas quais significações e afetos se mesclam para dar um sentido às experiências do indivíduo. No entanto, precisa haver um equilíbrio para que o desenvolvimento humano ocorra de forma saudável principalmente no que se refere aos fatores citados acima.

É importante entender que essa instabilidade, na realidade é uma forma de ajuste. O adolescente está procurando se adaptar ao fato de não ser mais criança e ainda não ser adulto.

Diante de tantas transformações pelas quais passam, é natural que se voltem para seu mundo interior, buscando assim formar sua identidade. Isso não significa que não há limites e regras que os jovens devem cumprir, mas sim que em seus lares eles podem encontrar todo apoio que precisam para se tornarem os adultos que desejam ser!

“Cada um sabe a dor e a delícia de ser o que é: “Cognição, afeto e interações na adolescência!”

Sandra R. Ribeiro
Psicóloga Clínica-CRP 06/128296
Psicoterapia / Avaliação Psicológica /
Plantão Psicológico
Contatos: (19)32994205 / (19)97807-4249
Atendimento presencial e online.

Vice de Tarcísio de Freitas visita Jaguariúna

Felício Ramuth esteve reunido com autoridades e sociedade civil para ouvir os anseios do município

Na quinta-feira, 13, o candidato a vice da chapa de Tarcísio de Freitas, Felício Ramuth (PSD), visitou Jaguariúna. Felício esteve na prefeitura e participou de roda de conversa com o prefeito, vereadores e líderes da sociedade civil, na Rádio Nova FM e também na Padaria Gottardo a convite do vereador municipal, Ton Proêncio.

“Muito bom saber do comprometimento do candidato a apoiar a educação empreendedora nas escolas e trabalhar para simplificar o ambiente de negócios para as pessoas trabalharem e produzirem riqueza no nosso estado de São Paulo”, diz o vereador que atua fortemente em políticas que ajudem o empreendedor.

O prefeito Gustavo, por sua vez, clamou por questões habitacionais para melhorar a vida do jaguariunense. “Conversamos muito sobre o futuro de São Paulo e reforcei a minha convicção de que eles são os mais preparados para administrar o nosso estado”, afirma.

Anteriormente, os prefeitos do MDB no estado



Visita ocorreu na quinta-feira, 13

de São Paulo, liderados pelo prefeito Gustavo declararam o apoio ao candidato do Republicanos, Tarcísio de Freitas, no segundo turno das eleições, que será realizado no próximo dia 30 de outubro. O partido

tem 58 prefeitos em São Paulo, quase 10% do total do estado.

“Seu apoio é muito importante pela experiência por tudo aquilo que você já realizou como homem público”, agradece Felício.

“Essa união com os prefeitos vai ser fundamental para construir um estado melhor”, destaca o candidato a vice-governador.

Sobre Felício

De janeiro de 2017 a

março de 2022, Felício Ramuth foi prefeito de São José dos Campos, a quinta cidade mais populosa do estado. Deixou o cargo para se candidatar ao executivo estadual nas eleições de 2 de outubro. Mas

dois meses antes de sair da prefeitura, mudou de partido. Em janeiro, migrou do PSDB, sigla à qual foi filiado por 28 anos, para o PSD, a convite do presidente nacional da legenda, Gilberto Kassab.

Um cantinho para ser seu

LANÇAMENTO

MARAVILHOSA LOCALIZAÇÃO

PLANTÃO NO LOCAL

VILLA São Bento

TC IMÓVEIS
CRECI 11662-J

IMOBILIÁRIA TROLESÍ
CRECI 33707-J

CHÁCARA PRIMAVERA
Jaguariúna/SP

PEQUENA ENTRADA

15%
PARCELAS ATÉ 192 MESES

LOTES A PARTIR DE **175m²**

Holambra / Mogi Mirim

Jaguariúna Park

MAHLE

Av. Emílio Marconato

Estádio

Av. Antonio Pinto Catão

Takeda

SP 340

Campinas / São Paulo



“Dia D” de multivacinação e campanha contra a Pólio e Covid-19 ocorre no dia 22

A cobertura regional de vacinação contra a doença é a menor desde 1994

A Prefeitura de Jaguariúna, por meio da Secretaria Municipal de Saúde, realiza no sábado 22 de outubro o “Dia D” municipal de multivacinação e imunização contra a poliomielite e a Covid-19. A campanha vai acontecer das 8h às 17h nas Unidades Básicas de Saúde (UBSs) 12 de Setembro, Fontanella, Cruzeiro do Sul e Florianópolis.

A vacinação contra a pólio e a campanha de multivacinação (atualização da carteira de vacinação) são voltadas a crianças e adolescentes de zero a 14 anos. Já a imunização contra a Covid será aberta a todos os públicos que ainda não tenham recebido

do doses da vacina ou que estejam com o esquema vacinal incompleto.

De acordo com a Organização Pan-Americana de Saúde (Opas), o Brasil corre risco muito alto de reintrodução da poliomielite, em meio à queda na cobertura regional de vacinação contra a doença para cerca de 79%, o menor desde 1994. “Por isso, são primordiais as ações de intensificação da oferta de vacinas, que buscam melhorar os indicadores de cobertura vacinal e serão avaliados pelo Previn Brasil no último quadrimestre de 2022”, frisa a secretária de Saúde de Jaguariúna, Maria do Carmo de Oliveira Pelisão.



Campanha ocorre das 8h às 17h no dia 22 de outubro

IVAIR OLIVEIRA



ROBERTO TORRECILHAS

Incidente aconteceu no feriado do dia 12; Ninguém ficou ferido

Carreta carregada com papelão pega fogo na Rodovia Adhemar de Barros

Uma carreta carregada com bobinas de papelão pegou fogo em Jaguariúna, na tarde de quarta-feira, 12, quando passava pela altura do km 125 da pista sul da Rodovia Adhemar Pereira de Barros (SP-340). Ninguém

ficou ferido.

A concessionária Renovias informou que uma equipe dela e do Corpo de Bombeiros foram mobilizadas para controlar as chamas. As causas do fogo não foram confirmadas.

As duas pistas chegaram a ficar bloqueadas por 30 minutos, mas depois a interdição foi mantida em apenas uma delas por uma hora para atendimento. O fluxo foi normalizado por volta das 16h55.

Dupla é detida após tentativa de roubo de carga com 1 mil cigarros

Dois homens suspeitos de integrar uma quadrilha de contrabando foram detidos na manhã de quinta-feira, 13, em Jaguariúna. De acordo com a Guarda Municipal, eles iriam assaltar um carro carregado

com 1 mil pacotes de cigarros.

A vítima trafegava pela Rodovia Governador Doutor Adhemar Pereira de Barros (SP-340) quando percebeu que estava sendo seguida por um carro mo-

delo Fiat Uno. A mulher tinha saído da empresa em Campinas para fazer uma entrega em Pedreira.

Ela acionou a empresa e foi orientada a parar em um posto de Jaguariúna para fingir descarregar o carro.

A empresa acionou a Guarda Municipal. No local, que fica próximo ao cemitério da cidade, os agentes abordaram os suspeitos em um bar onde pararam para monitorar a vítima.

Ao revistarem o Fiat

Uno, os guardas encontraram uma réplica de pistola. De acordo com a Guarda, os dois homens já tinham passagens por formação de quadrilha e roubo. Existe a suspeita de que o carro utilizado por

eles tenha sido usado para praticar outros roubos. O veículo foi encaminhado para perícia. A arma e o carro foram apreendidos e o caso foi registrado na Delegacia de Polícia de Jaguariúna.

NETELL INTERNET

AGORA É

DESKTOP

ASSINE JÁ!

0800 774 5010

Morungaba recebe oficinas gratuitas de teatro pelo Proac

O objetivo das oficinas é criar um espaço para aprendizado e desenvolvimento de técnicas fundamentais para a atuação cênica

O projeto “Jovem em Cena” é um circuito de oficinas gratuitas de teatro oferecidas para oito cidades do interior do estado de São Paulo. Em Morungaba, as aulas da oficina serão ministradas no Teatro Municipal Fioravante Frare entre 28 de novembro e 2 de dezembro. Haverá dois horários: a turma 1, das 14h às 18h, e a turma 2, das 18 às 22h.

As inscrições já estão

abertas e podem ser feitas por ligação ou mensagem de whatsapp pelo (11) 97326-4080, com Samuel. As vagas são limitadas.

O Projeto foi premiado no Edital Proac Expresso Direto 2021 e produzido pela Leneus Produtora de Arte em parceria com a 3S Projetos. O circuito é voltado especialmente para o público jovem e para quem – independentemente da idade – se interessa pelo universo da

juventude.

O objetivo das oficinas é criar um espaço para aprendizado e desenvolvimento de técnicas fundamentais para a atuação cênica, dando ênfase aos trabalhos corporais e vocais, bem como à criação de cenas a partir de exercícios de improvisação e composição.

A coordenação artístico-pedagógica é de Fabiano Lodi, que também ministra as aulas e conta

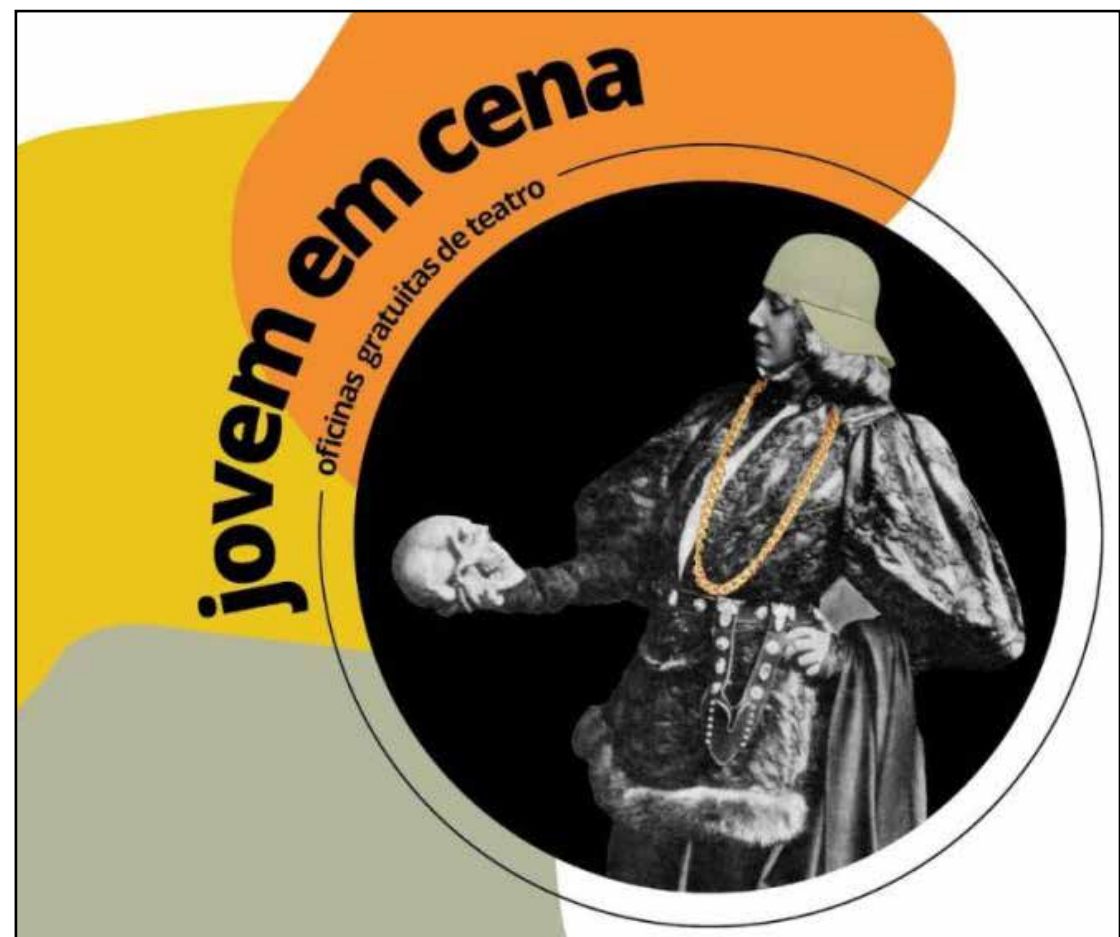

com uma equipe de artistas e docentes com ampla experiência profissional.

O Jovem em Cena conta com um projeto pe-

dagógico que contempla a livre experimentação de diversas funções artísticas necessárias para a criação teatral, como

direção, dramaturgia, cenografia e trilha sonora, além da atuação. Todas as atividades serão oferecidas gratuitamente.

Inscrições abertas para estágio na prefeitura

Até o dia 27 de outubro estão abertas as inscrições para estágios na Prefeitura da Estância Climática de Morungaba

para estudantes de graduação em:

- Educação Física
- Informática (Analista de Sistemas, Analista de

Tecnologia da Informação, Gestão da Tecnologia da Informação)

- Administração
- Pedagogia

A bolsa auxílio é no valor equivalente de 1 piso salarial nacional. Carga horária: 30 horas semanais.

Mais informações nos editais 005, 006, 007 e 008/2022-DA no Jornal Oficial nº 1091, de 13 de outubro de

2022, disponível na página oficial da prefeitura: www.morungaba.sp.gov.br, no link “Jornal Oficial”.

MARIADITA
AGRONEGÓCIOS
JAGUARIÚNA

NEGÓCIOS & ASSOCIADOS

- ✓ POSTO DE COLETA DA JUNTA COMERCIAL
- ✓ ABERTURA E ENCERRAMENTO DE EMPRESAS
- ✓ ALTERAÇÕES CONTRATUAIS
- ✓ REVISÃO DE FINANCIAMENTO DE VEÍCULOS E IMÓVEIS
- ✓ REGULARIZAÇÃO DE IMÓVEIS
- ✓ REVISÃO DE APOSENTADORIA
- ✓ ALVARÁS DE FUNCIONAMENTO
- ✓ PARCELAMENTOS FISCAIS
- ✓ CÁLCULOS TRABALHISTAS



Caius Godoy

(Dr. Da Roça)

CONTATO



CONTATE NOSSA EQUIPE
(19) 3847-1138



NOSSO WHATSAPP
(19) 99215-4852

Rua Coronel Amancio Bueno, 236 - Centro | Jaguariúna/SP.



Agricultura familiar é essencial para a merenda escolar em Engenheiro Coelho

A compra desses produtos fomenta a economia da cidade



DIVULGAÇÃO

O cardápio é o mesmo em todas as escolas de educação infantil e ensino fundamental e um outro cardápio para todas as creches

A merenda escolar que é servida nas escolas de Engenheiro Coelho tem um ingrediente muito importante para a economia da cidade, a agricultura familiar. Além de agregar um ingrediente fresco e de muita qualidade, a compra desses produtos fomenta a economia da cidade e leva sabor e nutrientes para a alimentação nas escolas da cidade.

Ao todo, a Prefeitura Municipal de Engenheiro Coelho investe mais 30% do valor destinado a alimentação das escolas na agricultura familiar, ajudando os agricultores do município.

A técnica em nutrição, Cibele Paula Hornhardt de Godoy, uma das responsáveis pela elaboração do cardápio que é servido nas escolas, explica como

ele é elaborado. “O cardápio é o mesmo em todas as escolas de educação infantil e ensino fundamental e um outro cardápio para todas as creches. No Centro de Educação Infantil (CEI) Pr. José Miranda Rocha, no bairro Cidade Universitária, são servidas opções das mesmas preparações sem carnes e ovos, por ter uma

demanda de vegetarianos e veganos”.

Godoy também explica que são dois modelos de cardápio, que se repetem a cada 15 dias. “A montagem dos cardápios leva em conta os valores nutricionais recomendados pelo Programa Nacional de Alimentação Escolar (PNAE) para cada idade. Esses cardápios passam

por adequações ao longo do ano, mas, são montados no início do ano. São feitas avaliações sobre o que os alunos estão comendo mais e o que não foi tão aceito por eles”.

Durante o ano, após a definição do cardápio, a prefeitura segue o planejando e vai realizado a aquisição dos itens que serão utilizados e que são produzidos na cidade. “Nós obtemos itens como couve, alface, brócolis entre outros, diretamente da agricultura familiar, dos produtos do nosso município. Além das hortaliças, a prefeitura compra laranja dos produtores da cidade, que é transformada em suco, fornecido aos alunos durante as refeições”, complementa Godoy.

No total, a prefeitura fornece todo o dia alimentação saudável para mais de 3 mil alunos, divididos em todas as idades. Inclusive, a alimentação que é servida aos alunos da Escola Estadual Antônio Alves Cavaleiro, é forne-

cida pela prefeitura. “Nas creches, onde os alunos ficam em período integral, elas têm quatro refeições diárias. E nas escolas de educação infantil e básica, são servidas três refeições, duas para o período da manhã e uma no período da tarde”, explica a técnica.

Este ano, pela primeira vez, a Prefeitura Municipal de Engenheiro Coelho manteve o fornecimento de merenda no período das férias, atendendo diversos alunos ao longo do mês. Os alunos que moram nas áreas rurais também foram atendidos, recebendo um kit de alimentação da prefeitura. “Este ano demos um passo importantes na educação na nossa cidade, atendendo os alunos da nossa cidade com alimentação de qualidade, também no período de férias. Isso mostra o compromisso que temos com a população e, principalmente, com as crianças da nossa cidade”, afirma o prefeito, doutor Zeedivaldo Alves de Miranda.

BPA FREE:
O compromisso
Jaguar com a sua
saúde.

Produtos atóxicos, desenvolvidos para você e sua família armazenarem o alimento sem nenhum risco de contaminação.

ATÓXICO • NON TOXIC • NO TÓXICO

BPA FREE

Conheça mais em:
www.jaguarutilidades.com.br

[f](#) [@jaguarutilidades](#) [jaguarutilidades](#)

JAGUAR
utilidades

ART NOBRE

SEU SONHO NA MEDIDA CERTA!

CONHEÇA NOSSOS SERVIÇOS:

- DECKS
- MÓVEIS EM GERAL
- MÓVEIS PLANEJADOS
- MÓVEIS EM METALON
- PERGOLADOS

[Instagram](#) [Facebook](#) [WhatsApp](#)

ART.ANOBRE | ART NOBRE | (19)97125-9526

Vestibular de Medicina

/ Indaiatuba e Jaguariúna /

PROVA
22
out

INSCREVA-SE

www.grupounieduk.com.br

UniEduK

SEU FUTURO NA PRÁTICA

unifaj unimax faagroh



★★★★★
MEDICINA
NOTA MÁXIMA
NO MEC



Artur Nogueira

Reunião de carros clássicos volta a agitar Praça do Coreto

Evento mensal acontece neste domingo, 16 de outubro, das 9h às 16h

A Prefeitura de Artur Nogueira organiza mais uma edição do “Classics Motors Reunion”, um evento mensal voltado aos fanáticos do antigomobilismo e toda a família. Organizado por meio da Secretaria de Cultura & Turismo, a programação acontece no domingo, 16, das 9h às 16h, no entorno da Praça do Coreto.

Os participantes devem contribuir com 2kg de alimentos não perecíveis (por veículo) que serão destinados aos assistidos do Fundo de Solidariedade nogueirense.

Segundo o secretário de Cultura & Turismo,

Renato Carlini, o evento já é aguardado por muitos, mês a mês. “É o tipo de atração que envolve pessoas de diferentes idades, nos trazendo nostalgia e admiração já que o amor por carros clássicos atravessa gerações. Convidamos a todos para estarem presentes conosco em mais um evento fantástico”, exclama Carlini.

Além da exposição, o “Classics Motors Reunion” contará com uma praça de alimentação, montada pela Associação de Feirantes e Ambulantes de Artur Nogueira, e dos comércios localizados ao entorno.



Atração é prestigiada por várias gerações

Pedreira

Prefeitura constrói a “Praça das Palmeiras”



Trabalho sendo realizado para o conforto dos turistas

A Prefeitura de Pedreira por meio de suas Secretarias Municipais de Turismo e de Obras e Vias Públicas está implantando a “Praça das Palmeiras”, localizada na Praça Coronel João Pedro.

O Prefeito de Pedreira, Fábio Polidoro, ressalta que a obra é voltada para a população e para os turistas que visitam o município e realizam suas compras nos estabelecimentos comerciais ao longo do corredor turístico. Naquele ponto da cidade há cerca de 300 lojas, nas quais

estão instalados diversos centros de compras que oferecem artigos de decoração e artesanatos em porcelana, faiança, cerâmica, alumínio, plástico, gesso, ferro, cristal, flores artificiais, vidro, resina, madeira (MDF) e peças artísticas.

Até o momento a empresa vencedora do processo licitatório já desenvolveu os serviços de retirada do canteiro central, parte da desgastada calçada, nivelou todo o local para a colocação do concreto e agora está reali-

zando a instalação do piso, em breve será a vez dos bancos, canteiros e todo o projeto paisagístico. “A futura Praça das Palmeiras será belíssima”, comenta o prefeito.

A secretária de Turismo, Thais Galvão, comemora os investimentos. “Como Município de Interesse Turístico (MIT) a administração municipal vem trabalhando para desenvolver projetos que incrementem o setor e atraiam um número cada vez maior de visitantes”, destaca.

Amparo

Empreendedora vence o prêmio Mulher de Negócios do Sebrae-SP

A Janela da Namora-deira, da empreendedora cidade de Amparo, Iara Battoni, recebeu o primeiro lugar do prêmio Mulher de Negócios, do Sebrae. A divulgação aconteceu na Feira do Empreendedor do Sebrae-SP, realizada no São Paulo Expo.

Desde 2004, a premiação valoriza histórias de pequenos negócios liderados por mulheres em todo o Brasil. Com a premiação, Iara foi credenciada para a premiação nacional do Sebrae.

“Me sinto muito feliz e quero agradecer a todos que estavam na cerimônia, tanto presencialmente, quanto no digital [...] confesso que estou encantada com tanto carinho e reconhecimento que estou recebendo da minha cidade, da prefeitura, dos amigos, clientes e parceiros. É tão bom saber que podemos inspirar pessoas e unir mais força no empreendedorismo feminino”, diz



Iara comemora o prêmio e agradece apoiadores e incentivadores

Iara nas redes sociais.

A feira tem neste ano o tema Empreender sem limites, com uma série de novidades que abrangem desde quem está pensando em empreender até a pessoa que já tem um negócio e está em busca de expansão ou de colocar a empre-

sa no rumo certo. A programação inclui palestras, oficinas, espaços temáticos e 600 expositores. O evento acontece de forma presencial no São Paulo Expo e na plataforma digital Sebrae Experience, com inscrições gratuitas que podem ser feitas pelo site.

NOVOS ENDEREÇOS EM JAGUARIÚNA E HOLAMBRA

CLÍNICA DE NUTRIÇÃO
Dra Vanessa Coutinho

Já sabe da novidade?

Tempo de renovar, agora atendo em novos endereços, mas mantenho a essência do que é verdadeiramente importante, ajudar você a ter uma alimentação saudável e melhor qualidade de vida!

CLÍNICA SELTEN
Rua Sílvia Bueno, 363 - Centro, Jaguariúna - SP, 13910-005
Whats: (19) 998898833

ESPAÇO LUZ
Rua O Semeador, 135 Centro Holambra - SP, 13825-000
Whats: (19) 998898833

VC
Vanessa Coutinho

Curta, compartilhe!
facebook.com/gazetaregional.jaguariuna

Cosmópolis

Cosmópolis realiza capacitação para educadores

Em Cosmópolis, a semana dos professores foi marcada pelas homenagens e eventos especiais de capacitação aos educadores da rede municipal de ensino. A Prefeitura de Cosmópolis, por meio da Secretaria Municipal de Educação,

iniciou as programações especiais na terça-feira, 11, com a 'Capacitação para as Educadoras da Educação Infantil'.

O evento foi realizado no 'Auditório 15 de Outubro', localizado na 'EMEB Educador Paulo Freire', apresentando o tema primeira infância, destacando as sensibilizações sobre o brincar e a afetividade no encontro com a criança, palestrando a formadora

Ana Paula de Próspero. A capacitação teve início às 14h, com a ampla presença de professores e equipes educacionais da rede municipal de ensino infantil.

Capacitação, palestras,

oficinas e passeio histórico Freire'. Em parceria com o Departamento de Turismo e Secretaria de Agricultura e Meio Ambiente, também foi realizado um passeio pedagógico em pontos turísticos e históricos de Cosmópolis.

Nesta sexta-feira, 14, ainda foram realizadas palestras e oficinas pedagógicas, que aconteceram nos períodos da manhã e tarde, efetivadas no auditório da 'Escola Paulo

Freire'. Em parceria com o Departamento de Turismo e Secretaria de Agricultura e Meio Ambiente, também foi realizado um passeio pedagógico em pontos turísticos e históricos de Cosmópolis.

Autoconhecimento, trabalho e carreira

Qual a estratégia da sua empresa para crescer?

Jéssica Castro
Coach



A evolução contínua

Na maioria das vezes, o crescimento está diretamente relacionado com a sobrevivência da empresa. Como as empresas não vivem de forma isolada e estão buscando ser competitivas, além das mudanças no mercado, não crescer pode significar ser engolido ou ficar pelo caminho. Independente do mercado se está ou não fácil para o crescimento das empresas, a busca do empresário deve ser o crescimento, e não apenas como se manter. Responder a pergunta "como crescer?" é diferente de responder sobre "como manter?". Porém, aquele que está crescendo, está mantendo a sua existência;

mas nem todos os que se mantém estão crescendo, e aí existe o risco para o negócio. Quando as pessoas dentro de uma empresa entram na zona de conforto e deixam de buscar esse "mais" perde-se o potencial que há em cada um de criatividade e construção de novas soluções. E o que uma empresa precisa para crescer é justamente dessa criatividade e capacidade de inovação. Daí a importância dessa pergunta: sua empresa está buscando crescer ou apenas se esforçando para manter-se?

Crescer sem estratégia?

À medida que uma empresa assume essa postura de crescimento contínuo independente do quanto o mercado apenas mostra cenários negativos outra pergunta deve ser respondida: Qual a estratégia da empresa para crescer?

É grande o número de empresas que não possuem uma estratégia formal para impulsionar o crescimento. Muitos empresários acabam por confundir o desejo de crescer e os palpites de possíveis soluções com uma estratégia. Em muitos trabalhos que realizei dentro de empresas, existem muitas falhas dos empresários sem estratégia, falta de inovação e crescimento. Um fato primordial em tudo isso é o desenvolvimento de

seus colaboradores. Se você negligenciar essa etapa você perde, e perde muito! Cada vez mais o mercado se torna competitivo e novos concorrentes surgem. Também os consumidores parecem mudar o seu comportamento com uma frequência maior do que há poucos anos. E essas mudanças constantes exigem uma estratégia sólida. Do contrário, a empresa será levada conforme os ventos soprem, e nem sempre os ventos sopram na direção desejada pelos empresários.

Vale a pena pedir ajuda?

Possuir e executar uma estratégia empresarial traz muitos benefícios para as empresas. Justamente por isso deve haver o cuidado no desenvolvimento da estratégia. Se, por um lado, cada empresa é inteiramente responsável por sua estratégia (não é algo que possa ser terceirizado, pois faz parte da essência de todo negócio), por outro, ela pode contar com a ajuda de profissionais experientes nesse tipo de atividade. E uma das opções é contratar uma consultoria empresarial e treinamentos. Atuo diretamente com micro, pequenas e médias empresas ajudando-as a desenvolver suas estratégias de crescimento e desenvolvendo colaboradores para que tenha melhor rendimento profissional.

22 DE OUTUBRO

red
JAGUARIÚNA • SP

BELO
in Concert

Abertura da Casa 22h | Show Previsto para 0h30
Infos e Pontos de Venda 19 3244-1254 | contato@gpproducoes.com.br

APOIO: BRAHMA, NOITE E FOCO

VENDAS: agoraingressos

REALIZAÇÃO: GP 20 produções eventos



Combustíveis vive terceiro mês seguido de deflação

Edilaine Alves
Analista de Crédito e
Cobrança
Eip Cred



DIVULGAÇÃO

Um dos grandes, se não o maior problema, da economia nacional no início deste ano era a inflação. Somada a outros fatores causados pela pandemia do novo coronavírus, a inflação, que sempre foi um problema que esteve presente nos noticiários econômicos brasileiros desde a criação do real, diluía o poder de compra dos indivíduos e causava a elevação nos preços dos produtos.

Se no começo do ano muitos pensavam que inflação seria um problema com o qual se conviver e para aprender a se superar ao longo de todo o ano de 2022, o que estamos vendo nos últimos três meses é um cenário totalmente diferente do imaginado. Desde que a redução do ICMS que incidia sobre o preço combustíveis nos estados passou a valer, os preços dos combustíveis sofreram uma queda drástica o que por sua vez fez com que o preço de todos os itens que impactam diretamente os bolsos dos brasileiros também baixassem.

E neste mês de outubro já é possível dizer com certeza de que a decisão foi acertada uma vez que há um trimestre o Brasil vem registrando



um quadro de deflação. Ao contrário da inflação que é um movimento de aumento dos preços e redução do poder de compra do trabalhador, a deflação representa diminuição de preços e fortalecimento da moeda.

Para se ter uma ideia de quão incomum o cenário é na economia brasileira, não se via um trimestre de deflação no país há 24 anos, de acordo com o Índice Nacional de Pre-

ços ao Consumidor. Em 1998, a deflação também foi registrada entre os meses de julho e setembro, assim como estamos vivenciando em 2022. Mas neste ano com um cenário muito positivo do ponto de vista do comércio, que deverá se manter aquecido durante todo o fim do ano, podemos ver um momento positivo ainda mais longo.

Portanto, pode ser que registremos pela primeira

vez desde o Plano Real um período de deflação de seis meses seguidos. Caso isso se confirme, podemos entender que após a dureza da crise da pandemia o Brasil está se preparando para entrar num momento positivo do ponto de vista econômico jamais visto.

Apesar de que muitos estudiosos do mercado econômico indiquem que o movimento natural para a economia brasileira ao longo dos últimos

meses de 2022 seja de uma pequena elevação na inflação, nada que seja significativo, mas que representaria o fim deste período de deflação. Eu, do meu ponto de vista, acredito que o mercado se comportará de um modo diferente, apresentando um crescimento que esteve refreado no primeiro trimestre ainda em consequência da pandemia e que ao mesmo tempo os valores dos combustíveis

nos postos seguirão mantendo a inflação brasileira em queda.

É importante lembrarmos que sofremos com uma inflação galopante no período recente e que vimos os preços de diversos produtos subir sem controle. Então, se eu tivesse que fazer uma previsão seria a de que os preços dos produtos seguirão caindo, mas de forma mais lenta que neste trimestre positivo iniciado em julho.

O Brasil ainda deverá recuperar um pouco com relação ao impacto que nossa economia sofreu nos últimos dois anos. O cenário que teremos para construir na economia nacional a partir de 2023 ainda é um mistério. É necessário aguardar a conclusão pelo menos deste mês de outubro para iniciarmos algumas previsões com relação ao que teremos para aproveitar no ano que vem.

Um período positivo de construção e conquista econômica é o que todos desejam, mas é necessário ter paciência e caminhar com tranquilidade para poder construir um cenário forte e estável do qual a população consiga não mais ter que se preocupar tanto com a inflação.

EIP CRED

SOLUÇÕES FINANCEIRAS



CALL CENTER

COBRANÇAS

REVISÃO DE CONTRATOS

PROMISSÓRIAS

LINHA DE CRÉDITO CNPJ

CRÉDITO PRODUTOR RURAL

APROVAÇÃO DE FINANCIAMENTO

IMOBILIÁRIO

RECUPERAÇÃO DE CRÉDITO JUNTO AOS BIROS



SERASA - SCPC
BOA VISTA - CENPROT

✓ **xerox**
IMPRESSÕES
CURRÍCULOS
CONTRATOS

WWW.EIPCRED.COM.BR



WHATSAPP - EIPCRED
(19) 3847-1138

Rua Coronel Amancio Bueno, 236 Centro - Jaguariúna/SP



Direitos e deveres

A dívida prescreve com o passar do tempo e não pode ser eternamente cobrada

Diretor do Procon
Edison Cardoso de Sá
Fone: (19) 9.7409-2087
E-mail: edisoncds31@gmail.com



DIVULGAÇÃO

Muitos consumidores estão sendo incomodados diariamente por empresas de cobranças. São ligações insistentes e agora até mesmo mensagens via WhatsApp.

Essas empresas fazem de tudo para conseguir receber, mas, o consumidor tem que saber que pode bloquear essas ligações e tomar providências para verificar se o débito realmente é exigível. Neste artigo, você vai aprender como se proteger e quais providências tomar.

Faça o cadastro seu número no Serviço "Não Me Ligue" ou "Não Me Perturbe"

Os consumidores paulistas que não desejam ser incomodados com ofertas de produtos e serviços e com cobranças podem fazer a inscrição de até cinco linhas telefônicas de sua titularidade (fixo ou celular) no site do Procon-SP.

Após o 30º (trigésimo) dia da inscrição no cadastro, as empresas de telemarketing e fornecedores de produtos ou serviços que utilizam este serviço não poderão fazer ligações ou enviar mensagens para esses números.

Uma vez inscrito, o número de telefone permanecerá no cadastro por



tempo indeterminado. O consumidor pode fazer a exclusão da linha a qualquer momento e também autorizar ligações de uma ou mais empresas das quais deseja receber ligações ou mensagens.

A legislação não atinge

empresas que pedem doações.

Veja mais informações aqui <https://bloqueio.procon.sp.gov.br/#/>

Qual o prazo para cobrança de uma dívida?

O artigo 206, § 5º, inciso I, do Código Civil,

Art. 206. Prescreve: § 5º Em cinco anos:

I - a pretensão de cobrança de dívidas líquidas constantes de instrumento público ou particular.

Assim, o prazo para que sejam tomadas as providências pelo credor

quanto as cobranças do débito são de 05 anos, transcorrido o prazo é ilegal qualquer meio de cobrança judicial.

Caso o consumidor comece a receber mensagens e ligações de cobrança de um débito que não

reconhece, deve imediatamente exigir que a empresa forneça todos os documentos que comprovem a existência do débito.

Daí o consumidor deve se atentar as seguintes orientações:

- Verifique se já passaram 05 (cinco) anos da data do vencimento.

HIPÓTESE 1 – DÉBITO NÃO PRESCRITO

Se ainda estiver no prazo de cobrança solicite documentos que comprovem a origem do débito e caso não reconheça o mesmo, o consumidor deve procurar o Procon e abrir uma reclamação requerendo a inexistência do débito.

HIPÓTESE 1 – DÉBITO PRESCRITO

Ainda que o consumidor reconheça a dívida é ilegal e abusiva a cobrança do débito.

Não existe dívida perpetua! Assim, se a dívida está prescrita o credor não pode mais cobrar o débito judicialmente.

E se mesmo tomando todas as providências o consumidor continua sendo constrangido, deve requerer a intervenção do Poder Judiciário.

Fica aqui o meu esclarecimento sobre o tema. Abraço a todos.

Multa por perda de comanda em bares e restaurantes

Dra. Carolyne Covissi
@covissiadvocacia



Se você frequenta bares, restaurantes, casas noturnas e afins, com certeza já deve ter se deparado com o aviso que a perda de comanda resulta em uma multa ao cliente, e em alguns

casos o consumidor é constrangido e até mesmo impedido de sair do estabelecimento.

A cobrança de multa sobre a perda de comanda é considerada uma prática abusiva e conse-

quentemente ilegal, pelo Código de Defesa do Consumidor (CDC), isso porque ao abrir um estabelecimento, o fornecedor assume o risco da atividade e deve ter controle do que as pessoas

consumem, portanto, a responsabilidade pelo controle é do estabelecimento e não do cliente.

Uma solução mais diplomática nesses casos é pagar a conta e exigir nota fiscal que

deve discriminar todos os valores dos produtos consumidos, inclusive a multa. Depois, denuncie a prática abusiva ao PROCON. Você ainda pode pleitear no Judiciário a devolução em do-

bro do dinheiro que foi cobrado indevidamente.

E para mais dicas e curiosidades sobre Direitos e Deveres sigam @covissiadvocacia.

 **Jaguariúna**

 **SPICY**
Picles e molho picante

CLASSIC
Picles e manteiga

McCRISPY CHICKEN

suculento e **deliciosamente**
crocante

DELUXE
Alface, tomate e maionese



Manteiga ou margarina? Qual é o mais saudável?

Dra. Vanessa Coutinho CRN3:6183
Nutricionista Clínica Geral e Desportiva
Ph.D pela USP
Coaching Saúde e Bem-estar
Consultas: (19) 998710507
Instagram: @dravanessacoutinho



DIVULGAÇÃO

MANTEIGA:

É fabricada a partir da gordura do leite de vaca. Contém mais nutrientes que a concorrente, é rica em um ácido graxo chamado ácido butírico (bom para saúde metabólica e intestinal) e tem vitamina A. Segundo a ANVISA (Agência Nacional de Vigilância Sanitária) é composta por cerca de 80% de gordura, sendo o restante água, resíduos de lactose (o açúcar do leite) e gordura já citada acima.

MARGARINA:

Sabia que a margarina foi proposta por Napoleão? Ele queria um produto mais barato que manteiga, mas que tivesse a mesma utilidade e sabor parecido para que os soldados e a população em geral pudessem consumir.

É feita principalmente com óleos vegetais ou gordura vegetal e um pouco de leite, cerca de 3 até 6% apenas. Os óleos mais usados são de soja, milho ou girassol. Durante sua fabricação ocorre um processo químico chamado de hidrogenação, que digamos é uma forma de adição de hidrogênio a

base de óleos vegetais, e isso faz com que as duplas ligações moleculares sejam quebradas gerando a gordura hidrogenada, esta característica faz com que a margarina tenha consistência pastosa e cremosa.

Segunda a ANVISA o teor de gordura pode variar de 82% a 85% e a presença de gordura láctea pode ser de até 3%. óleo solidifica e vira gordura, também conhecida como gordura trans é mais aterogênica que outras gorduras e por isso durante muito tempo foi mal-vista, no entanto novos processos propõem sua a fabricação sem a hidrogenação o que torna o produto atualmente de melhor qualidade.

MARGARINA LIGHT:

Contém maior teor de água e menos calorias, mas não significa mais saudável, sempre digo aos meus paciente, fujam dos produtos light e diet.

CREME VEGETAL OU MARGARINA MODERNA:

Existe a opção de cremes vegetais que são "margarinas" que não passam pelo processo de



hidrogenação e sim esterificação, que produz gordura trans sendo mais recomendados e inclusive no Brasil eles podem ser adicionados de fitoquímicos, tais como, fitoesteróis que diminuem o colesterol.

MANTEIGA GHEE:

É a queridinha dos naturalistas e veganos, uma alternativa mais saudável em relação às gorduras em geral. Uma manteiga clarificada muito utilizada na cultura indiana. Mas a ghee, na verdade, não possui evidências científicas de ser mais saudável

do que as demais margarinas. Uma excelente alternativa para quem realmente têm intolerância à lactose.

QUAL A MAIS SAUDÁVEL?

Vale lembrar que a margarina é um produto industrializado, um óleo quimicamente modificado e um produto que sofre branqueamento para modificar a cor acinzentada natural e retirar o odor desagradável. Devemos ainda ter o cuidado com ingredientes adicionados: corantes, aromatizantes, espessantes e vitaminas

sintéticas.

A versão de gordura vegetal hidrogenada da margarina hidrogenada, parece ser ruim uma vez que a gordura trans está associada a doenças cardíacas, ao aumento de LDL colesterol (ruim), por isso mais aterogênica que a manteiga.

Contudo um recente estudo realizado nos EUA, comparou a composição nutricional destes produtos, o perfil de ácidos graxos (gorduras) e concluíram que as margarinas são as melhores opções quando não hidrogenadas, para a saúde cardiovascular.

Considerando 1 colher de sopa ao dia e sem quantidades significativas de gordura trans.

EM RESUMO:

Temos que ler o rótulo, acompanhar a origem e fabricação destes alimentos, e o mais importante depende de quanto você usa e o que mais acompanha a refeição. Por exemplo, um pão francês com manteiga ou um pão com margarina, salami, presunto e queijo, não é a mesma coisa.

Não dá para comparar isoladamente, mas tenha certeza de que se consumir com moderação e pensando consciente na sua refeição em "equilibrar" os alimentos e nutrientes de maneira saudável, você poderá escolher o que prefere e comer com prazer.

E vale lembrar que no Brasil somente a partir de 2023 estará proibido de a indústria de alimentos usar gordura trans industrial, inclusive em lanches e fast-foods. Vamos aguardar para ver qual será o substituto barato que irão usar e suas consequências à saúde.

Deocleciu'S

CHURRASCARIA & LANCHONETE



SELF SERVICE



(19) 3937-5162

(19) 3937-4205

BASTIDORES DA FAMA

Bastidores da Fama: Com Ricky Galvão



O cantor Gustavo Lima abriu com chave de ouro a divulgação do novo EP Buteco Goiânia, que foi disponibilizado ao público nas plataformas digitais há exatamente uma semana. O álbum foi o sexto mais ouvido do mundo no Spotify no fim de semana do lançamento. No YouTube, o primeiro clipe do projeto a entrar no ar, Ex dos Meus Sonhos, teve estreia na sexta-feira, 07, e ultrapassou 10 milhões de views em apenas seis dias, seguindo em primeiro lugar entre as músicas em alta no site de compartilhamento.



Depois do marido, irmão de Jojo detona a cantora: “Não me comparem”. Matheus Jesus, o irmão de Jojo Todynho, utilizou os Stories de sua conta no Instagram e WhatsApp, na quinta-feira, 13, para detonar a famosa, após ela ter ido à porta de uma antiga vizinha para armar o maior barraco. O jovem chegou a lamentar o fato de ter nascido do mesmo ventre que a cantora.

Mano Walter e João Gomes estão “De Volta Pro Sertão” em nova parceria. O terceiro DVD da carreira de Mano Walter, gravado no maior parque de vaquejada de Alagoas, o Parque Vale Rico, estreou na sexta-feira, 07. Com direito a parceria de João Gomes na faixa principal De Volta Pro Sertão e Luan Pereira em Viciou No Vapo do Fazendeiro, o EP Mano Walter Em Casa estará disponível em todas as plataformas digitais com mais 3 músicas inéditas.

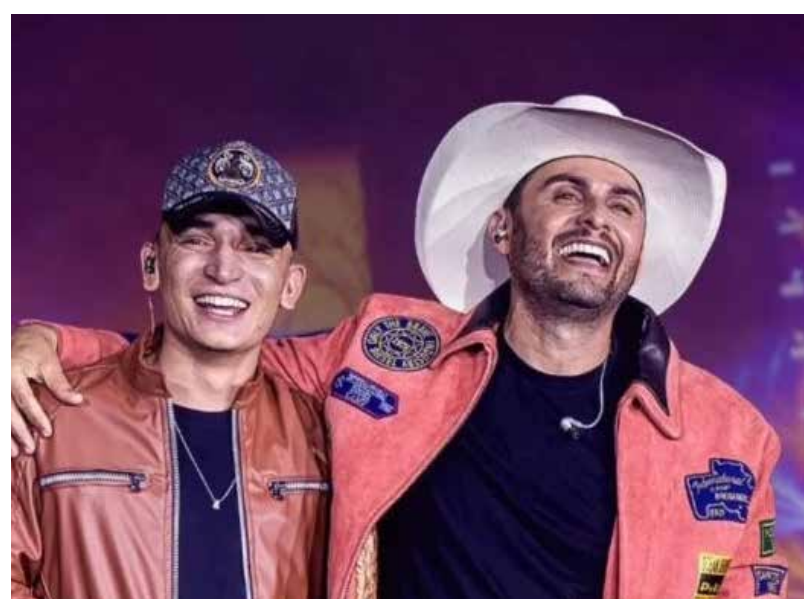

Saúde e bem estar
para toda
Família

Aqui tem as melhores Ofertas!



Spasso
FARMA

Loja-1: Rua Tomas Jasso, 518
Santa Cruz de Cima - Jaguariúna
Delivery ☎️ (19) 3867 3635 📱 (19) 99938 9876
(Localizada dentro do Supermercado Lavapés)

Loja 2: Av. Dr. Durval Nicolau, 1572 - Parque Colina da Mantiqueira
São João da Boa Vista - Delivery ☎️ (19) 3631 5994 📱 (19) 99767 0114
(Localizada dentro do Supermercado Spasso Sabores em São João da Boa Vista)

Confira a classificação e os jogos da rodada deste final de semana dos Campeonatos Brasileiros das séries A e B

CAMPEONATO BRASILEIRO 2022 CLASSIFICAÇÃO

SÉRIE A										SÉRIE B									
POS.	TIME	PONTOS	VITÓRIAS	EMPATOS	DERROTAS	GP	GC	SG		POS.	TIME	PONTOS	VITÓRIAS	EMPATOS	DERROTAS	GP	GC	SG	
1	Palmeiras	57	31	19	12	2	53	21	32	1	Cruzeiro	72	38	21	9	4	50	21	29
2	Internacional	57	31	15	12	4	48	28	20	2	Grêmio	57	34	15	12	7	41	23	18
3	Corinthians	54	31	15	5	7	38	30	8	3	Bahia	56	34	16	8	10	38	25	13
4	Flamengo	52	31	15	7	9	50	29	21	4	Vasco da Gama	55	34	15	10	9	42	31	11
5	Fluminense	51	31	15	6	10	48	36	10	5	Sampaio Corrêa	52	35	14	10	11	43	38	5
6	Athético-PR	48	31	13	5	9	37	36	1	6	Sport	52	34	14	10	10	30	27	3
7	Athético-MG	47	31	12	11	8	38	32	6	7	Ituano	51	34	13	12	6	38	36	5
8	América-MG	45	31	13	6	12	29	30	-1	8	Criciúma	49	34	12	13	9	36	28	8
9	Botafogo	43	31	12	7	12	32	34	-2	9	Londrina	47	34	12	11	11	32	32	0
10	Fortaleza	41	31	11	8	12	32	32	0	10	CRB	46	35	12	10	13	32	46	-8
11	Santos	40	31	10	10	11	36	29	7	11	Ponte Preta	44	34	11	11	12	32	33	-1
12	São Paulo	40	30	9	13	8	41	33	8	12	Gaarani	44	35	11	11	13	30	35	-5
13	RB Bragantino	38	31	9	11	11	41	41	0	13	Tombense	43	34	10	12	11	34	46	-4
14	Goias	38	31	8	11	11	33	40	-7	14	Vila Nova	42	34	8	16	8	26	29	-3
15	Coritiba	34	30	10	4	16	31	48	-17	15	Chapecoense	39	35	9	12	14	33	36	-3
16	Ceará	33	31	6	15	10	28	32	-4	16	Novorizontino	37	34	9	10	15	32	43	-11
17	Cuiabá	30	31	7	6	15	23	34	-11	17	CSA	36	34	7	15	12	24	33	-9
18	Athético-GO	29	31	7	8	16	33	48	-17	18	Operário	33	34	7	12	15	29	43	-14
19	Avaí	28	31	7	7	17	28	49	-21	19	Brusque	31	34	8	7	19	19	33	-14
20	Juventude	26	31	3	11	17	24	57	-33	20	Náutico	30	34	8	6	20	32	54	-22

CAMPEONATO BRASILEIRO 2022 RODADAS

SÉRIE A 22ª RODADA					SÉRIE B 20ª RODADA				
	X		sábado, 15/10/2022 - 19h - estádio: SERPÍNIA		X		terça-feira, 18/10/2022 - 19h - estádio: AUGUSTO BAUER		
	X		sábado, 15/10/2022 - 20h30 - estádio: MARACANÃ		X		terça-feira, 18/10/2022 - 21h30 - estádio: MINEIRÃO		
	X		sábado, 15/10/2022 - 20h30 - estádio: INDEPENDÊNCIA		X		quarta-feira, 20/10/2022 - 21h30 - estádio: REI PELÉ		
	X		domingo, 16/10/2022 - 16h - estádio: CASTELÃO		X		quarta-feira, 20/10/2022 - 21h30 - estádio: MOKÉS LUCARELLI		
	X		domingo, 16/10/2022 - 16h - estádio: ALLIANZ PARQUE		X		sexta-feira, 21/10/2022 - 21h30 - estádio: ARENA CONDÁ		
	X		domingo, 16/10/2022 - 18h - estádio: ALFREDO JACONI		X		sexta-feira, 21/10/2022 - 21h30 - estádio: CAFÉ		
	X		domingo, 16/10/2022 - 18h - estádio: NELTON SANTOS		X		sábado, 22/10/2022 - 16h30 - estádio: SÃO JANUÁRIO		
	X		domingo, 16/10/2022 - 19h - estádio: PESSACADA		X		sábado, 22/10/2022 - 16h30 - estádio: ARENA FONTE NOVA		
	X		domingo, 16/10/2022 - 19h - estádio: ARENA DA BAIXADA		X		sábado, 22/10/2022 - 18h30 - estádio: NOVELLI JUNIOR		
	X		segunda-feira, 17/10/2022 - 20h - estádio: NABI ABI CHEDID		X		domingo, 23/10/2022 - 16h - estádio: AFULOS		

Esporte Morungabense

Sub 11 e 13 do Guarani FC jogam pela segunda fase do Campeonato Paulista neste fim de semana

DIVULGAÇÃO



Equipe sub 11 joga neste fim de semana

No domingo, 09, as equipes sub 11 e sub 13 do Guarani FC estiveram jogando em Águas de Lindóia contra as equipes do Itaipirenses em jogos válidos pela última rodada do Campeonato Paulista de Futebol de Base e na oportunidade conquistaram uma vitória e um empate, respectivamente, mesmo estando classificadas para a segunda fase da competição. Abrindo a rodada a categoria sub 11, comandada pelo técnico Carlão

fez mais um bom jogo e cravou a quinta vitória seguida e se classificando em segundo lugar do grupo 6 ao vencer o Itaipirenses por 2 a 1, com gols de Gabriel Marrudinho e Benjamin. Nesse final de semana o alvi verde enfrenta o União de Araras pela segunda fase da competição.

A equipe sub 13 novamente oscilou e fez uma partida razoável, sendo assim, empatando em 1 a 1 com a equipe de Itaipira, porém teve um prejuízo

maior, pois em caso de vitória ficaria em primeiro lugar em seu grupo. Com um primeiro tempo bem abaixo do esperado o bugre terminou perdendo o primeiro tempo por 1 a 0. No intervalo o técnico Kauê fez três substituições e a equipe melhorou, chegando ao empate com um belo gol de fora da área do artilheiro Vitor que fez seu quinto gol na competição. Agora os bugrinos enfrentaram a equipe do União Barbarense neste domingo.

Jogando duas vezes em três dias, Guarani conquista ótimos resultados e assume liderança no sub 13 e sub 14

Durante a última semana as equipes sub 10, sub 12, 13 e sub 14 do Guarani FC entraram em campo duas vezes pelo União Cup e conquistaram ótimos resultados jogando em Sumaré e em Morungaba no estádio Leonardo Frare. No meio da semana a garotada foi até Sumaré e lá fizeram bonito, começando pela categoria sub 10 comandada pelo técnico Leomar que venceu por 2 a 0 os donos da casa.

Em seguida foi a vez da equipe sub 12 entrara em campo e precisa reagir, dessa forma a equipe do técnico Tadashi buscou o resultado positivo desde o início e abriu o placar no primeiro tempo com Pietro, porém no finalzinho da partida tomou o gol de empate, mas trouxe

um importante ponto para casa. Já no sábado jogando em Morungaba contra o Unidos, o sub 12 venceu por 2 a 0.

A equipe sub 13 fez dois grandes jogos e mesmo com uma equipe alternativa conseguiu vencer o GR Sumaré por 3 a 1 na quarta e vencer o Unidos por 8 a 0 no sábado. Com esses resultados a equipe tem a melhor defesa e o melhor ataque da categoria. Por fim a equipe sub 14 bugrina também realizou dois jogos em três dias e como as demais, conquistou ótimos resultados ao vencer o GR Sumaré por 5 a 1 na quarta feira e venceu também a equipe do Unidos do Cordenonsi de Americana por 1 a 0 em Morungaba. Com esses dois resultados positivos e

o tropeço em casa do Itaitiba EC/SBFC no sábado, o alvi verde assumiu a liderança do grupo com um jogo a menos que o segundo colocado. Neste sábado, 15, as equipes sub 10, sub 12 e sub 14 do Guarani jogam na cidade de Paulínia contra o SC Paulínia.

08h – SC Paulínia x Guarani FC (Sub 10)
 09h – SC Paulínia x Guarani FC (Sub 12)
 10h – SC Paulínia x Guarani FC (Sub 14)



Prof. Julio do Vadu

Curta, compartilhe!
facebook.com/gazetaregional.jaguaruina

Jaguariúna RED Eventos 21 Outubro

MARISA MONTE PORTAS TOUR 2022 | BRASIL

VENDAS: agoraingressos.com.br

ABERTURA DA CASA 20H | SHOW 22H30
 INFOS E PONTOS DE VENDA 19 3244-1254
 CONTATO@GPPRODUcoes.COM.BR

LOCAL: **RED** JAGUARIÚNA - SP
 APOIO: **BRAHMA** **NOITE E FOGO**
 REALIZAÇÃO: **GP 20** produções eventos



“Mãos na massa”

Ecofarm Agroambiental
Eng. Agrônomo Carlos Rosin
Fone: (19) 99363-8210
E-mail: carlos.ecofarm@gmail.com

Associações do agronegócio ajuízam ação contra o Grupo Bracell

A Associação Brasileira do Agronegócio (ABAG) e a Associação dos Plantadores de Cana do Médio Tietê (ASCANA) ajuízaram ação civil pública na Comarca de Marília (SP) contra o Grupo Bracell. As autoras acusam o conglomerado de empresas estrangeiras de violação à soberania nacional e à independência do Estado brasileiro para o desenvolvimento nacional e implementação de sua política agrária, e risco à segurança alimentar. Citam, como exemplo similar ao da Bracell, a recente decisão do Legislativo dos EUA para restringir o investimento estrangeiro em terras agrícolas nacionais. A medida foi motivada pelo caso da estatal chinesa WH Group Limited, que adquiriu uma gigante produtora de carne de porco e passou a controlar boa parte dessa produção no país. Durante a epidemia da Covid, a empresa estrangeira escoou a produção de carne de porco para a China, apesar da escassez do produto no mercado interno norte-americano. Parecer Técnico elaborado pelo Programa de Educação Continuada em Economia e Gestão de Empresas (PECE-

GE), vinculado à ESALQ/USP, aponta os impactos sociais causados pela operação do Grupo Bracell nos municípios onde atua: diminuição de áreas agrícolas (pastagens, plantio de soja e de cana-de-açúcar) para o plantio de florestas; enfraquecimento do comércio local; queda na demanda de mão de obra; impacto na oferta de alimentos – aumentado o risco de insegurança alimentar. As associações também acusam o Grupo Bracell de aquisição e exploração de terras rurais em violação aos limites da Lei 5.709/1971 (land grabbing), em Oriente, Vera Cruz e Álvaro de Carvalho, que ultrapassam os 10% do total do território dos referidos municípios. E a realização de operação societária em descumprimento à Lei 6.404/1976, destinada a camuflar a titularidade de participação majoritária do grupo estrangeiro no capital social de sociedade brasileira. Outras irregularidades, segundo a ação civil pública, são a correlação entre as atividades do Grupo Bracell e o sobrepreço (overpricing) dos imóveis rurais onde atua; o impacto desse sobrepreço em relação à

disponibilidade de gêneros alimentícios (hortifrúti), à perda do poder aquisitivo da população sobre a produção do agronegócio brasileiro (agroinflação), bem como às atividades de produtores locais, agricultores e pecuaristas. A ABAG e a ASCANA requerem que as rés se abstenham de adquirir novas propriedades rurais ou celebrar novos negócios jurídicos destinados à exploração econômica de arrendamentos de propriedades rurais, parcerias agrícolas ou demais negócios congêneres, por si ou por intermédio de outras sociedades em que detenham participação, bem como que alienem as propriedades rurais já adquiridas em violação aos limites previstos na Lei 5.709/1971.

Tutela provisória

Na última terça-feira (04), foi deferida tutela provisória nos seguintes termos:

A) Determinar às Rés uma obrigação de não fazer no sentido de que se abstenham de realizar novas aquisições de propriedades rurais, bem como de celebrar novos negócios jurídicos de arrendamentos de terras rurais, parcerias agrí-

colas ou demais negócios congêneres, por si ou por intermédio de outras sociedades em que detenham participação, tudo com violação aos limites previstos na Lei no 5.709/1971, notadamente aquisições e uso de terras acima de 10% da área total de cada município (Lei n. 5.709/1971, art. 12, § 1º), fixada a multa cominatória de R\$ 1.000.000,00 por cada novo negócio jurídico celebrado em desconformidade com a Lei e com a presente decisão (sic. fls. 65 e 66; CPC, arts. 8o, 139, IV, 499, 500, 536, 537; Enunciado no 96 do CJF e Enunciado no 627 do FPPC).

B) Determinar o bloqueio registrário e consequentemente a expedição de ofícios aos Oficiais dos Cartórios de Registro de Imóveis que respondem por atos registrários dos Municípios de Oriente-SP, Álvaro de Carvalho-SP e Vera Cruz-SP, com terras contíguas com a comarca de Marília-SP e sujeitos aos efeitos “erga omnes” da decisão judicial na ação civil pública (LAC, art. 16 e fls. 05, 14, item “30”, fls. 56, 57 e 66), que se abstenham de registrarem quaisquer novas escrituras públicas

de aquisições de imóveis rurais pelo Grupo Bracell ou empresas coligadas e participantes da estrutura societária, abrangendo a aludida obrigação de não fazer também os negócios jurídicos de arrendamentos, parcerias ou outros similares que ultrapassem o limite de 10% previsto na Lei n. 5.709/1971, não podendo também fazer averbações de arrendamentos ou parcerias que violem o limite mencionado (fls. 67).

C) Determinar a expedição de ofícios aos Oficiais dos Cartórios de Registros de Imóveis que respondem por atos registrários dos Municípios de Oriente-SP, Álvaro de Carvalho-SP e Vera Cruz-SP, para que anotem a existência da presente ação civil pública nas matrículas dos imóveis onde as Requeridas figurem de qualquer modo como contratantes, adquirentes, arrendatárias, parceiras ou sob qualquer outro título.

D) Determinar a expedição de ofícios para o Cadastro Nacional de Informações de Ações Coletivas do Conselho Nacional de Justiça e para o Conselho Nacional do Ministério Público para a inclusão da

presente ação civil pública nos cadastros pertinentes conforme a Resolução Conjunta 02/2011 do CNJ, assim como a expedição de ofício para o cadastramento da ação no Núcleo de Gerenciamento de Precedentes e Ações Coletivas do Egrégio Tribunal de Justiça do Estado de São Paulo (Resolução n. 339/2020 – fls. 68), anotando-se a existência da presente ação.

E) Determinar aos Oficiais dos Cartórios de Registro de Imóveis acima mencionados que informem ao Juízo dentro de 15 dias contados da intimação da presente decisão se existem outros números ou índices diferentes dos apontados na petição de fls. 57, ou seja, índices de ocupações diferentes de 32,7%, 11,8% e 10,9% respectivamente para os Municípios de Oriente-SP, Álvaro de Carvalho-SP e Vera Cruz-SP, dispensadas as juntadas de certidões (fls. 57).

Sobre a questão, a Bracell manifestou-se: “A Bracell reforça que seus negócios no Brasil estão de acordo com todas as normas legais vigentes. A empresa tem conhecimento da ação civil pública e está preparando todos os esclarecimentos legais necessários”.

MOMENTO DO AGRONEGÓCIO

Conheça a lei do superendividamento e saiba como utilizar



A Lei do Superendividamento altera significativamente a relação com o consumidor endividado que não consegue mais pagar os débitos e tem dificuldades em manter os gastos básicos para sobreviver, encontrando agora uma saída legal para se reerguer com aval da Justiça e sem sofrer assédio dos cobradores.

Em vigor desde julho, a Lei 14.181/2021, conhecida como Lei do Superendividamento aumenta a proteção de consumidores com muitas dívidas criando mecanismos para conter assédios por parte das instituições financeiras.

Essa lei alterou o Código de Defesa do Consumidor, criando um instrumento de renegociação em bloco das dívidas nos tribunais estaduais de Justiça, num procedimento semelhante às recuperações judiciais realizadas por empresas. A pessoa física pode fazer uma conciliação com todos os credores de uma única vez, criando um plano de pagamentos que caiba no bolso.

O Código de Defesa do Consumidor passar a conter a seguinte definição de superendividado:

“Art. 54-A. Este Capítulo dispõe sobre a prevenção do superendividamento da pessoa natural, sobre o

crédito responsável e sobre a educação financeira do consumidor.

§ 1º Entende-se por superendividamento a impossibilidade manifesta de o consumidor pessoa natural, de boa-fé, pagar a totalidade de suas dívidas de consumo, exigíveis e vincendas, sem comprometer seu mínimo existencial, nos termos da regulamentação.

§ 2º As dívidas referidas no § 1º deste artigo englobam quaisquer compromissos financeiros assumidos decorrentes de relação de consumo, inclusive operações de crédito, compras a prazo e serviços de prestação continuada.

§ 3º O disposto neste Capítulo não se aplica ao consumidor cujas dívidas tenham sido contraídas mediante fraude ou má-fé, sejam oriundas de contratos celebrados dolosamente com o propósito de não realizar o pagamento ou decorram da aquisição ou contratação de produtos e serviços de luxo de alto valor.”

Quem é a pessoa do superendividado?

A pessoa está em situação de superendividamento, quando ela, de boa-fé, não consegue mais garantir o pagamento de suas dívidas, incluindo as que ainda vão vencer, sem

comprometer seu mínimo existencial.

Ou seja, a lei permite que o consumidor pessoa física faça uma conciliação com todos os credores de uma única vez, apresentando um plano de pagamentos que caiba no bolso.

O objetivo é assegurar as necessidades básicas do consumidor, pois sem condições para quitar água, luz, alimentação, o indivíduo coloca a própria vida e de sua família em risco.

O que pode ser renegociado?

- Dívidas de consumo (carnês e boletos);
- Contas de água, luz, telefone e gás;
- Empréstimos com bancos e financeiras, inclusive cheque especial e cartão de crédito;
- Crediários;
- Parcelamentos.

O que não pode ser negociado*?

- Impostos e demais tributos;
- Pensão alimentícia;
- Crédito habitacional (como prestação da casa própria, hipoteca ou alienação fiduciária de bem imóvel);
- Crédito rural (dívidas provenientes de contratos de crédito com garantia real);
- Produtos e serviços de luxo.

* Nesses casos a negociação pode ser administrativa, não se valendo o consumidor dessa lei para negociar em bloco com os credores.

Negociação em bloco:

Uma das grandes novidades dessa nova lei é a possibilidade de se utilizar de uma fonte única de renda para quitar as contas em aberto.

Através de um processo judicial o consumidor poderá realizar um acordo com todos os credores pagando suas dívidas através da sua fonte de renda, pois muitas vezes o que ocorre é que quando uma pessoa endividada consegue fechar um acordo com um credor, não sobra mais nada para quitar as demais dívidas.

Qual é o cálculo para se determinar o valor essencial para subsistência?

Esse cálculo vai depender de cada caso, pois deve ser levado em conta diversos fatores, como o custo de vida por exemplo. É preciso portanto, calcular o “mínimo existencial”, que é o valor das despesas mensais que assegurem a sobrevivência da pessoa e de sua família.

Assim, o consumidor precisa organizar todas as suas informações de contas

em aberto, bem como o valor total devido.

Como pleitear em Juízo os direitos do superendividado?

Após organizar todas as dívidas, com valores devidos, assim como os valores necessários para sua subsistência em planilhas, o advogado ingressará com uma ação revisional numa das Varas Cíveis da Comarca do consumidor, citando os credores para comparecimento em audiência.

O consumidor deverá ainda formular um plano de pagamento que ressarcia todas as pessoas e empresas com quem esteja em débito, com parcelas que não comprometam aquela quantia mínima necessária a manter a sua sobrevivência, respeitado o limite de 30% da renda do consumidor.

O Juiz irá designar uma audiência de tentativa de conciliação, onde o consumidor deverá fazer uma proposta de pagamento com prazo limite de 5 anos, apresentando as garantias para efetuar o pagamento.

Vale ressaltar que se o credor não comparecer à audiência, juiz poderá determinar a suspensão do pagamento da dívida, bem como os juros de mora. E mais, o credor perderá a prioridade na ordem de recebimento e ficará obri-

gado a cumprir o plano de pagamento imposto pelo magistrado.

Na decisão o Juiz fará constar o aumento do prazo de pagamento e redução de encargos, a suspensão de ações judiciais em curso e a retirada do nome do consumidor dos serviços de proteção ao crédito.

O Juiz ainda poderá determinar outras medidas como impedir que os credores cobrem o consumidor durante a vigência do acordo, e ele mesmo elaborar um plano de pagamento judicial compulsório.

Após a homologação desse acordo a sentença judicial será um título de executivo, onde estarão definidos todas as condições de pagamento, descontos, juros, número de parcelas, mora em caso de atraso, duração da dívida, e rescisão por inadimplência.

No curso do pagamento o consumidor poderá ainda solicitar a repactuação do acordo ao Juiz, mas de qualquer forma esse pedido só poderá ser repetido após dois anos contado da liquidação das obrigações previstas no plano de pagamento homologado.

Em caso das partes não conseguirem chegar num acordo o Juiz poderá nomear um administrador para elaborar um plano, caso entenda que isso não irá onerar as partes.



mais vantagens e descontos!

Spasso Sabores

ESCANEE O QR CODE PARA FAZER O DOWNLOAD DO APP



- 1º Baixe o App
- 2º Cadastre-se
- 3º Ganhe descontos

Ofertas válidas para loja de Jaguariúna de **15 a 21/10/2022** ou enquanto durarem nossos estoques.

<p>AZEITE ESPANHOL BORGES EXTRA VIRGEM VIDRO 500ML</p> <p>DE R\$ 25,90</p> <p>NO CLUB PLUS PAGUE APENAS:</p> <p>Club Plus R\$ 23,90</p>	<p>MACARRÃO DONA BENTA COM OVOS 500G</p> <p>DE R\$ 3,98</p> <p>NO CLUB PLUS PAGUE APENAS:</p> <p>Club Plus R\$ 3,49</p>	<p>TOMATE PELADO NOEL 400G</p> <p>DE R\$ 7,99</p> <p>NO CLUB PLUS PAGUE APENAS:</p> <p>Club Plus R\$ 6,99</p>	<p>KIT MACARRÃO MUTLU 500G</p> <p>DE R\$ 15,96</p> <p>NO CLUB PLUS PAGUE APENAS:</p> <p>Club Plus R\$ 13,98</p>	<p>ALHO CASA DE MÃE PICADO 200G</p> <p>DE R\$ 4,79</p> <p>NO CLUB PLUS PAGUE APENAS:</p> <p>Club Plus R\$ 3,98</p>
<p>PALMITO PALMEIRAL INTIRO VIDRO 300G</p> <p>DE R\$ 21,90</p> <p>NO CLUB PLUS PAGUE APENAS:</p> <p>Club Plus R\$ 19,90</p>	<p>MILHO VERDE FUGINI SACHÊ 170G</p> <p>DE R\$ 3,29</p> <p>NO CLUB PLUS PAGUE APENAS:</p> <p>Club Plus R\$ 2,79</p>	<p>LEITE CONDENSADO ITALAC SEM LACTOSE 7P 393G</p> <p>DE R\$ 6,69</p> <p>NO CLUB PLUS PAGUE APENAS:</p> <p>Club Plus R\$ 5,99</p>	<p>SALGADINHO DORITOS SABORES 140G</p> <p>DE R\$ 12,49</p> <p>NO CLUB PLUS PAGUE APENAS:</p> <p>Club Plus R\$ 9,98</p>	<p>BISCOITO NESTLÉ NEGRESCO SABORES 100G</p> <p>DE R\$ 3,59</p> <p>NO CLUB PLUS PAGUE APENAS:</p> <p>Club Plus R\$ 2,59</p>
<p>CEREAL NESTLÉ SNOW FLAKES 300G</p> <p>DE R\$ 10,79</p> <p>NO CLUB PLUS PAGUE APENAS:</p> <p>Club Plus R\$ 7,99</p>	<p>MASSA TALHARIM MEZZANI 500G</p> <p>DE R\$ 8,99</p> <p>NO CLUB PLUS PAGUE APENAS:</p> <p>Club Plus R\$ 7,99</p>	<p>IOGURTE VIGOR GREGO SABORES 90G</p> <p>DE R\$ 3,29</p> <p>NO CLUB PLUS PAGUE APENAS:</p> <p>Club Plus R\$ 2,49</p>	<p>MASSA PARA PASTEL HIRATA ROLO 1KG</p> <p>DE R\$ 12,99</p> <p>NO CLUB PLUS PAGUE APENAS:</p> <p>Club Plus R\$ 9,90</p>	<p>PÃO DE ALHO SANTA MASSA SABORES 400G</p> <p>DE R\$ 13,79</p> <p>NO CLUB PLUS PAGUE APENAS:</p> <p>Club Plus R\$ 9,98</p>
<p>MARGARINA DORIANA COM OU SEM SAL 500G</p> <p>DE R\$ 8,89</p> <p>NO CLUB PLUS PAGUE APENAS:</p> <p>Club Plus R\$ 6,99</p>	<p>LASANHA SADIA SABORES 600G</p> <p>DE R\$ 15,99</p> <p>NO CLUB PLUS PAGUE APENAS:</p> <p>Club Plus R\$ 12,98</p>	<p>LINGUIÇA DE PERNIL SEARA KG</p> <p>R\$ 16,90</p>	<p>BATATA BEM BRASIL MAIS BATATA CONGELADA 2KG</p> <p>DE R\$ 29,90</p> <p>NO CLUB PLUS PAGUE APENAS:</p> <p>Club Plus R\$ 19,90</p>	<p>DESODORANTE REXONA AÉRO 130ML</p> <p>DE R\$ 14,99</p> <p>NO CLUB PLUS PAGUE APENAS:</p> <p>Club Plus R\$ 12,90</p>
<p>FRALDAS DESCARTÁVEIS PAMPERS CONFORT SEC FORT BAG P77/M70/G50/ X658/00X656</p> <p>DE R\$ 89,99</p> <p>NO CLUB PLUS PAGUE APENAS:</p> <p>Club Plus R\$ 69,90</p>	<p>AMACIANTE CONCENTRADO DOWNY FRAGRÂNCIAS 900ML/1 LITRO</p> <p>DE R\$ 21,99</p> <p>NO CLUB PLUS PAGUE APENAS:</p> <p>Club Plus R\$ 17,98</p>	<p>LAVA-ROUPAS TIXAN YPÊ PRIMAVERA CAIXA 2,2KG</p> <p>DE R\$ 31,99</p> <p>NO CLUB PLUS PAGUE APENAS:</p> <p>Club Plus R\$ 26,90</p>	<p>ÁGUA DE COCO POP COCO 1P 1 LITRO</p> <p>NO CLUB PLUS:</p> <p>Club Plus LEVE 3 PAGUE 2</p>	<p>REFRIGERANTE PEPSI PET 2 LITROS</p> <p>DE R\$ 5,79</p> <p>NO CLUB PLUS PAGUE APENAS:</p> <p>Club Plus R\$ 4,98</p>
<p>CERVEJA ITAIPAVA LATA 350ML</p> <p>DE R\$ 2,59</p> <p>NO CLUB PLUS PAGUE APENAS:</p> <p>Club Plus R\$ 2,19</p> <p>LIMITE DE 120 UNID. POR CPF</p>	<p>CERVEJA IMPÉRIO LATA 350ML</p> <p>DE R\$ 2,89</p> <p>NO CLUB PLUS PAGUE APENAS:</p> <p>Club Plus R\$ 2,49</p> <p>LIMITE DE 120 UNID. POR CPF</p>	<p>CERVEJA RED STRIPE LONG NECK 330ML</p> <p>DE R\$ 9,59</p> <p>NO CLUB PLUS PAGUE APENAS:</p> <p>Club Plus R\$ 6,99</p> <p>LIMITE DE 12 UNID. POR CPF</p>	<p>CHOPP DE VINHO DRAFT GRAPE TRUE TINTO 600ML</p> <p>DE R\$ 9,98</p> <p>NO CLUB PLUS PAGUE APENAS:</p> <p>Club Plus R\$ 8,99</p>	<p>VINHO CHILENO CONCHA Y TORO 750ML</p> <p>DE R\$ 32,90</p> <p>NO CLUB PLUS PAGUE APENAS:</p> <p>Club Plus R\$ 26,90</p>
<p>COXINHA DA ASA DE FRANGO KG</p> <p>AQUI TEM CARNES COM PROCEDÊNCIA DE ORIGEM</p> <p>R\$ 15,90</p>	<p>COSTELA BOVINA KG</p> <p>AQUI TEM CARNES COM PROCEDÊNCIA DE ORIGEM</p> <p>R\$ 22,90</p>	<p>PATINHO BOVINO KG</p> <p>AQUI TEM CARNES COM PROCEDÊNCIA DE ORIGEM</p> <p>R\$ 37,90</p>	<p>BISTECA SUÍNA DO LOMBO KG</p> <p>AQUI TEM CARNES COM PROCEDÊNCIA DE ORIGEM</p> <p>R\$ 13,90</p>	<p>CONTRAFILÉ BOVINO MONTANA TODO DIA OU MATABOI PORCIONADO KG</p> <p>AQUI TEM CARNES COM PROCEDÊNCIA DE ORIGEM</p> <p>R\$ 39,98</p>

HORTIFRUTI

Ofertas válidas de **15 a 17/10/2022**

<p>ALHO ROXO GRANEL CADA 100G</p> <p>R\$ 2,69</p>	<p>CENOURA KG</p> <p>R\$ 2,98</p>	<p>MELÃO AMARELO KG</p> <p>R\$ 2,98</p>	<p>PERA PACKMAN KG</p> <p>R\$ 7,98</p>
---	---	---	--

Ofertas válidas para loja de Jaguariúna de **15 a 21/10/2022** ou enquanto durarem nossos estoques.

NÃO VENDEMOS NO ATACADO, PORTANTO NOSSOS PRODUTOS ESTARÃO LIMITADOS PARA ATENDER O MAIOR NÚMERO DE CLIENTES.

Rua Gáspere, 1333
Bairro Cruzeiro do Sul - Jaguariúna
Fone (19) 3867 6999



O verão está chegando. Saiba quais manejos você deve ter com seu pet com as altas temperaturas

Dra. Marina H. Del Poente –
CRMV –SP 46072
Médica Veterinária –
Atendimento a Domicílio
(VETMÓVEL) (19) 9.7417-2979



DIVULGAÇÃO

Durante a estação mais quente do ano, muitos pets se sentem incomodados pelas altas temperaturas. Por isso, alguns cuidados são essenciais para manter a saúde desses animais em dia.

Por mais que pareça óbvio, sempre vale a pena lembrar. Nessa estação é comum os animais, principalmente os mais peludos, ficarem bem desidratados.

Para garantir que isso não aconteça, uma ideia interessante é facilitar esse contato espalhando várias vasilhas de água pela casa, assim ele pode se hidratar sem fazer muito esforço. O ideal é manter a água sempre fresca e limpa, mas se você ficar fora por muito tempo faça a troca ao menos duas vezes por dia e mantenha os potes na sombra.

Outro cuidado importante é evitar passear com seu animal entre 10h e 17h. Mesmo fora desse período, dê preferência aos locais com árvores, sombra, piso frio ou grama. Se não for possível, verifique se a temperatura do asfalto está suportável. Para saber,

faça o teste colocando sua mão no chão por 20 segundos. As patas dos pets são muito sensíveis e poderão esquentar rapidamente caso a superfície esteja quente e, em casos mais graves, esse contato pode gerar queimaduras. Lembre-se também de levar uma garrafinha com água fresca e verificar se o animal está salivando muito, se isso acontecer procure resfria-lo com água nas patinhas e na boca.

Assim como nós, os animais também precisam se proteger contra o câncer de pele, por isso devem usar filtro solar. Existem diversas marcas específicas para uso animal no mercado ou você pode mandar manipular a fórmula. A recomendação é aplicar nas partes menos cobertas por pelos, como pontas da orelha, barriga e nariz, principalmente em animais de pelo curto, pelagem branca ou de mucosas claras.

Durante dias com a temperatura elevada é normal os animais diminuam seu ritmo de alimentação. Não se preocupe com isso, o

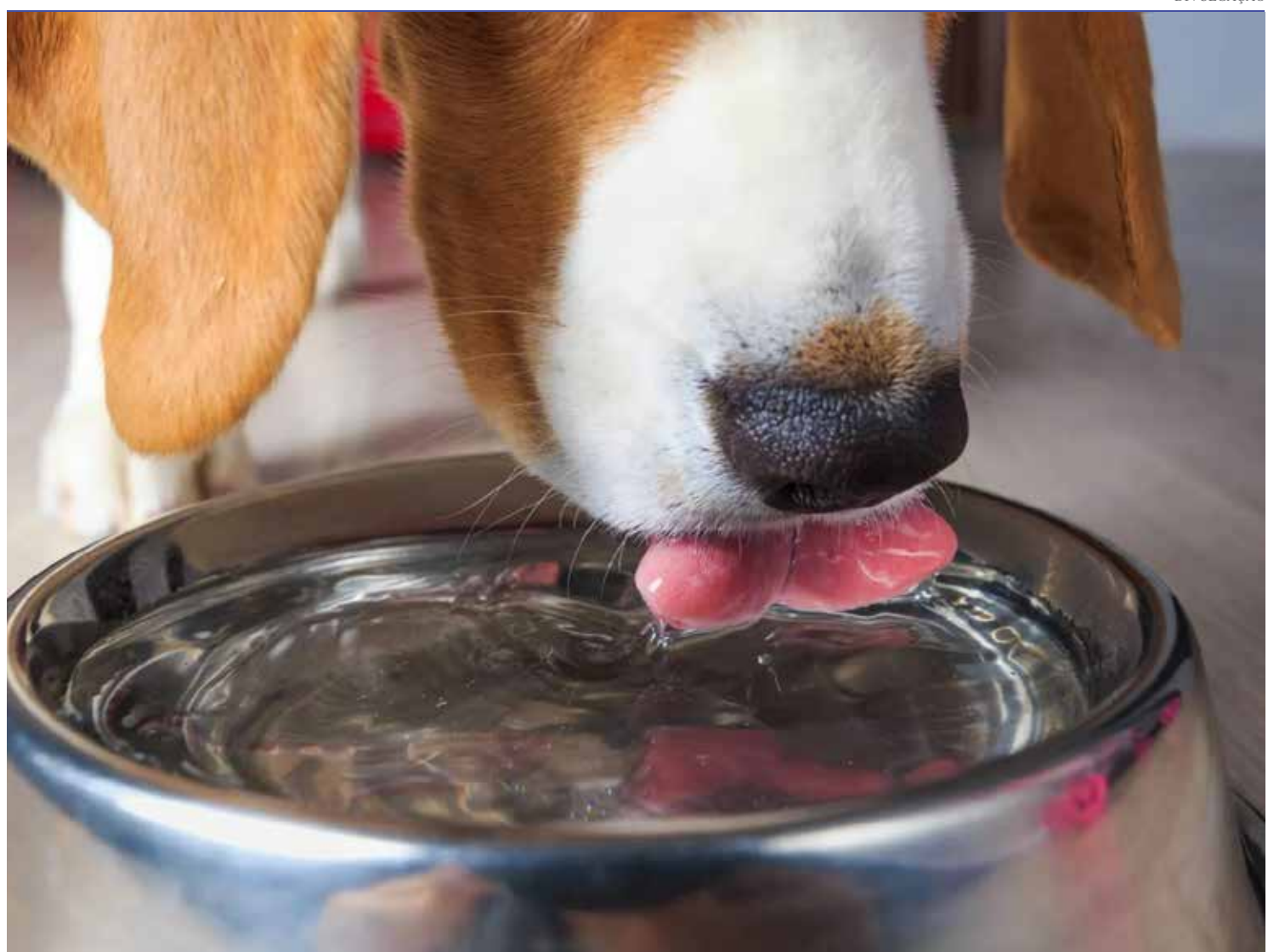

máximo que você pode fazer é oferecer várias porções ao dia do alimento para ver se ele se come, mas se persistir, procure

o médico veterinário para realizar diferenciação de demais patologias.

Micoses, piolhos, sarnas e parasitas de pele são

mais comuns no verão. Para evitar que o animal contraia alguma dessas enfermidades, recomenda-se que procure o médico ve-

terinário para informações de prevenção adequada para seu pet.

É isso pessoal! Nos vemos na próxima edição.



Residencial Jequitibá
MORE EM
JAGUARIUNA
tranquilidade e segurança
que você merece.

AGORA
simule seu financiamento
(19) 9.9486-3050

2 dormitórios - 1 suíte - 1 vaga de garagem - Varanda



JR TEIXEIRA
NEGÓCIOS & ASSOCIADOS
Acreditamos no seu Sonho!



Vem comigo



Fernanda Lopes
@soufernanda.lopes

De família para família

O mundo é um lugar melhor porque você existe?

A primeira vez que escutei essa pergunta, confesso que me deu um choque, quando comecei a refletir sobre o impacto que minha existência pode causar na vida de pessoas próximas a mim e na sociedade, fiquei muito preocupada, afinal, a vida dessas pessoas são melhores porque faço parte dela?

Mesmo preocupada, essa pergunta foi importantíssima para meu processo de evolução, por isso, eu jogo ela a você: O quanto o mundo é um lugar melhor, porque você existe?

Comece hoje, a refletir sobre isso, o quanto sua família é mais feliz porque você faz parte dela? O que você tem fei-

to para contribuir com cada pessoa que faz parte da sua vida? Traga muita coragem, verdade e humilde para responder a essas perguntas, elas podem mudar a sua vida e a de todos a sua volta para melhor.

Imagine seu cônjuge grato por ter você todos os dias ao seu lado, imagine seu filho feliz por tê-lo como pai ou mãe, imagine o seu trabalho sendo mais próspero simplesmente porque você está lá.

Seria maravilhoso, não é? ter uma vida onde você é feliz e as pessoas ao seu redor também, porque você se importa em criar um ambiente feliz e agradável.

Pense em como você poderia mudar a vida de uma criança

carente, se você simplesmente contribuísse na vida dela? Nós podemos transformar a vida de muitas pessoas ao nosso redor quando temos consciência de que não existimos somente para nós mesmos, essa maneira de viver é muito egoísta. Ajudar os outros certamente te fará mais feliz.

De família para família eu desejo que você comece a mudar os ambientes em que faz parte, simplesmente por estar ali. Transforme a vida da sua família e de outras pessoas através da sua, não viva somente para seu próprio ego, viva para trazer vida por onde passar. Que sua casa seja um lar de amor, felicidade e gratidão.

Vitória Savioli
@visavioli



Dicas de como ingressar seu negócio no mercado digital



Atualmente, negócios de todos os nichos do mercado estudam a possibilidade de obter sucesso em vendas pela internet. Desde fornecedores atacadas de produtos, passando por corretoras, concessionárias, empresas de turismo e até lojas no varejo. Todos com estratégias de vendas on-line diferentes, todavia utilizando os mesmos meios.

A internet é um canal de inovação desde seu início. Dos canais de pesquisa como Google, até as redes sociais. Tudo é monetizado para que as marcas ganhem mais visibilidade.

Diante de um mercado tão intenso e movimentado, adquirir conhecimentos de estratégias e marketing são essenciais para vender on-line. O planejamento de vendas também é algo fundamental para criar experiências de compra positiva para seu cliente.

Desta forma, selecionamos 05 dicas de como obter sucesso em suas vendas pela internet:

1. Mostre o valor do que você vende; lembre-se va-

lor é diferente de preço, mostre o motivo que seu produto deve ser escolhido, agregue uma experiência única;

2. Planeje suas ofertas e argumentos de vendas; quando o cliente necessita de um produto ou serviço, ele está disposto a pagar seu preço, caso for convencido que aquela solução vai entregar o que ele precisa;

3. Crie campanhas com ofertas limitadas; a escassez gera sensação de urgência, o consumidor ao receber este estímulo tende a consumir mais rápido;

4. Tenha uma estratégia de pós-venda; abas de feedbacks são importantes, além de ajudar em sua melhora profissional, traz credibilidade para seu produto ou serviço;

5. Invista no marketing de conteúdo; despertar interesse em um potencial cliente, você pode explorar estratégias mais diretas até conseguir atrair seu interesse.

Marta Santana
@martamelosantana

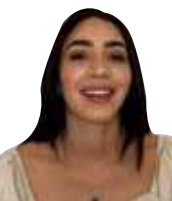

Marta em suas descobertas diárias #11

Status OFF-LINE

Recentemente decidi fazer um detox do Instagram e desinstalei o app do meu celular. Eu trabalho com essa rede social, mas também consumia muito para uso pessoal. Eu abria o Instagram quase que inconscientemente e quando me dava conta já tinha perdido horas na rede.

Então decidi fazer esse detox, e o que eu posso falar pra vocês que são viciados na rede social como eu era, é que: tem vida fora do Instagram (risos). Parece um exagero, mas é verdade. Eu usava a rede social pra tudo: entretenimento, compras, trabalho e até pra aprender coisas novas, mas o que posso dizer é que essa experiência OFF-LINE foi maravilhosa, e conto mais depois do segundo dia eu nem sentia mais falta. Dá pra acreditar?

Pois é, consegui ser muito mais produtiva, descansar e fa-

zer coisas que antes eu achava que não tinha tempo como perdia muito rolando o feed, eu procrastinava muitas coisas e depois tinha que fazer correndo, o que me deixava mais cansada, então consegui levar uma semana produtiva, mas muito leve.

Agora já voltei a usar a rede social, mas com muito mais consciência. Recheei meu dia com outras atividades que eu também gosto de fazer e me geram prazer, como a leitura e algumas atividades de meditação e estudo que não necessitam de tela o tempo inteiro. É incrível como elevou meu nível de bem-estar.

Desafio vocês a fazerem esse teste. Eu já estou programando o próximo detox, fazer alguns desses ao longo do ano com certeza cairá bem.

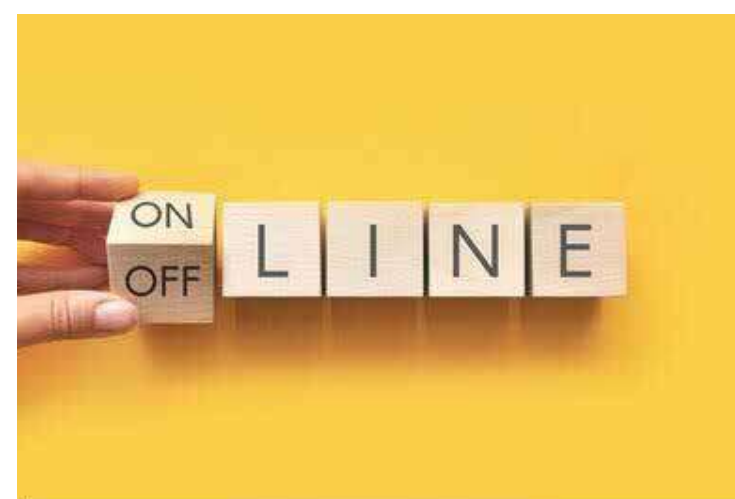

BONFIM
CONTABILIDADE

Gestão Contábil

Planejamento Tributário

Legalização Empresas

Contabilidade para MEI

www.bonfimcontabil.com.br

Rua Erasmo Braga, 860 - Jd. Chapadao - Campinas/SP

19-33950350

Restaurante Fran **Todos os Sábados**
Feijoada Completa

(19) 3837-4427
9 7409-8359

Café da Manhã Completo

Temos também Lanches e Salgados

Almoço diário com Diversas Misturas Pratos variados todos os dias

Rua Cosmópolis, 79 - Dom Bosco - Jaguariúna
(Atrás do Hospital Walter Ferrari)

JAGUAR TÊNIS CLUBE

Tel.: (19) 3867.1338/3867.4133
Rua General Gomes Carneiro, 419

VAGAS
Supermercado Spasso Sabores

Jaguarina

**INSPECTOR DE QUALIDADE
ACOUGUEIRO
JOVEM APRENDIZ**

Residir em Jaguarina/SP
Salário mais benefícios
Início imediato
recrutamento@redezeferino.com.br
Assunto: JAGUARIUNA

ATÉ
30/09/2022

VAGAS
Supermercado Lavapés

Jaguarina

**EMPAOTADOR
REPOSITOR
BALCONISTA DE FRIOS
OPERADOR DE CAIXA
BALCONISTA DE PADARIA
ENCARREGADO DE PADARIA
JOVEM APRENDIZ**

Residir em Jaguarina/SP
Salário mais benefícios
Início imediato
recrutamento@redezeferino.com.br
Assunto: LAVAPÉS JAGUARIUNA

ATÉ
15/09/2022

CISMETRO

EDITAL DE CONVOCAÇÃO DE CANDIDATOS PARA ADMISSÃO
Processo Seletivo nº 001/2021

O Superintendente do "CONSORCIO INTERMUNICIPAL DE SAÚDE NA REGIÃO METROPOLITANA DE CAMPINAS – NORTE - CISMETRO", com sede à Rua Amarelis, 118 B – Jardim Holanda - SP – CEP - 13.825-000 e foro na Cidade de Holambra – SP, pessoa jurídica de direito privado da administração de caráter assistencial, inscrito no CNPJ 19.947.645/0001-64, conforme o Processo Seletivo nº 001/2021, **CONVOCA** os selecionados abaixo relacionados a comparecerem à sede do CISMETRO, no endereço sobredito, no período de **14 de outubro de 2022 à 20 de outubro de 2022**, no horário das **09:30hs às 11:00hs** e das **14:00hs às 16:00hs**, para entrega dos documentos necessários a admissão (CTPS, Cópia CPF/RG/Comprovante de Endereço/Titulação/Carteira Funcional/Título de Eleitor/01 fotos 3x4). Após a entrega da documentação e estando em ordem, o candidato deverá no mesmo período acima, comparecer ao **SEESMT** – Serviço Especializado em Engenharia, Segurança e Medicina do Trabalho - Departamento de Segurança, localizado na Rua Amarelis, 118 B – Jardim Holanda – Holambra - SP ou no local informado pela Diretoria Administrativa, devendo em seguida, com a apresentação do **ASO** - Atestado de Saúde Ocupacional, dirigir-se à Coordenação Geral do CISMETRO, na sede do consórcio, para que sejam ultimados os atos de contratação. Os candidatos convocados para a contratação obrigam-se a **declarar por escrito**, no prazo de **05** (cinco) dias, a contar desta convocação se aceita ou não assumir o cargo para o qual foi selecionado, na forma do que prevê o Edital do Processo Seletivo nº 001/2021. O candidato que não comparecer no prazo acima estabelecido será considerado desistente.

RELAÇÃO DOS CONVOCADOS

FUNÇÃO: Assistente Administrativo 40h - Cosmópolis

Classificação	Candidato
23º	Rociel Manoel de Lima
24º	Jaqueline Aparecida de Oliveira

FUNÇÃO: Psicólogo 30h (PCD) - Cosmópolis

Classificação	Candidato
11º	Elisângela Rosa Pereira

FUNÇÃO: Psicólogo 30h - Cosmópolis

Classificação	Candidato
06º	Flávia Prado Monteiro
07º	Bruna Dias da Silva
08º	Luciano Ferreira
09º	Amanda Duraes Manoel
10º	Marcela Hipólito de Souza
12º	Gloria Maria Santiago Felício
13º	Alessandra da Costa Andrade Santos
14º	Brenda Hellen de Oliveira Pereira
15º	Sara Michele Gallinari

Holambra, 14 de outubro de 2022

Écio Ferreira Trentin
Superintendente do CISMETRO

CISMETRO

EDITAL DE CONVOCAÇÃO DE CANDIDATOS PARA ADMISSÃO
Processo Seletivo nº 001/2021

O Superintendente do "CONSORCIO INTERMUNICIPAL DE SAÚDE NA REGIÃO METROPOLITANA DE CAMPINAS – NORTE - CISMETRO", com sede à Rua Amarelis, 118 B – Jardim Holanda - SP – CEP - 13.825-000 e foro na Cidade de Holambra – SP, pessoa jurídica de direito privado da administração de caráter assistencial, inscrito no CNPJ 19.947.645/0001-64, conforme o Processo Seletivo nº 001/2021, **CONVOCA** os selecionados abaixo relacionados a comparecerem à sede do CISMETRO, no endereço sobredito, no período de **14 de outubro de 2022 à 20 de outubro de 2022**, no horário das **09:30hs às 11:00hs** e das **14:00hs às 16:00hs**, para entrega dos documentos necessários a admissão (CTPS, Cópia CPF/RG/Comprovante de Endereço/Titulação/Carteira Funcional/Título de Eleitor/01 fotos 3x4). Após a entrega da documentação e estando em ordem, o candidato deverá no mesmo período acima, comparecer ao **SEESMT** – Serviço Especializado em Engenharia, Segurança e Medicina do Trabalho - Departamento de Segurança, localizado na Rua Amarelis, 118 B – Jardim Holanda – Holambra - SP ou no local informado pela Diretoria Administrativa, devendo em seguida, com a apresentação do **ASO** - Atestado de Saúde Ocupacional, dirigir-se à Coordenação Geral do CISMETRO, na sede do consórcio, para que sejam ultimados os atos de contratação. Os candidatos convocados para a contratação obrigam-se a **declarar por escrito**, no prazo de **05** (cinco) dias, a contar desta convocação se aceita ou não assumir o cargo para o qual foi selecionado, na forma do que prevê o Edital do Processo Seletivo nº 001/2021. O candidato que não comparecer no prazo acima estabelecido será considerado desistente.

RELAÇÃO DOS CONVOCADOS

FUNÇÃO: Assistente Administrativo 40h - Paulínia

Classificação	Candidato
12º	Cristiana Moreira Coelho

Holambra, 14 de outubro de 2022

Écio Ferreira Trentin
Superintendente do CISMETRO

CISMETRO

EDITAL DE CONVOCAÇÃO DE CANDIDATOS PARA ADMISSÃO
Processo Seletivo nº 001/2022

O Superintendente do "CONSORCIO INTERMUNICIPAL DE SAÚDE NA REGIÃO METROPOLITANA DE CAMPINAS – NORTE - CISMETRO", com sede à Rua Amarelis, 118 B – Jardim Holanda - SP – CEP - 13.825-000 e foro na Cidade de Holambra – SP, pessoa jurídica de direito privado da administração de caráter assistencial, inscrito no CNPJ 19.947.645/0001-64, conforme o Processo Seletivo nº 001/2022, **CONVOCA** os selecionados abaixo relacionados a comparecerem à sede do CISMETRO, no endereço sobredito, no período de **14 de outubro de 2022 à 20 de outubro de 2022**, no horário das **09:30hs às 11:00hs** e das **14:00hs às 16:00hs**, para entrega dos documentos necessários a admissão (CTPS, Cópia CPF/RG/Comprovante de Endereço/Titulação/Carteira Funcional/Título de Eleitor/01 fotos 3x4). Após a entrega da documentação e estando em ordem, o candidato deverá no mesmo período acima, comparecer ao **SEESMT** – Serviço Especializado em Engenharia, Segurança e Medicina do Trabalho - Departamento de Segurança, localizado na Rua Amarelis, 118 B – Jardim Holanda – Holambra - SP ou no local informado pela Diretoria Administrativa, devendo em seguida, com a apresentação do **ASO** - Atestado de Saúde Ocupacional, dirigir-se à Coordenação Geral do CISMETRO, na sede do consórcio, para que sejam ultimados os atos de contratação. Os candidatos convocados para a contratação obrigam-se a **declarar por escrito**, no prazo de **05** (cinco) dias, a contar desta convocação se aceita ou não assumir o cargo para o qual foi selecionado, na forma do que prevê o Edital do Processo Seletivo nº 001/2022. O candidato que não comparecer no prazo acima estabelecido será considerado desistente.

RELAÇÃO DOS CONVOCADOS

FUNÇÃO: Técnico de Enfermagem 40h - Cosmópolis

Classificação	Candidato
03º	Nicoli Evelin Santana
04º	Elisângela Costa Gonsalves

FUNÇÃO: Veterinário 20h - Cosmópolis

Classificação	Candidato
01º	Viviana Molero Barriga

Holambra, 14 de outubro de 2022

Écio Ferreira Trentin
Superintendente do CISMETRO

CISMETRO

EDITAL DE CONVOCAÇÃO DE CANDIDATOS PARA ADMISSÃO
Processo Seletivo nº 001/2022

O Superintendente do "CONSORCIO INTERMUNICIPAL DE SAÚDE NA REGIÃO METROPOLITANA DE CAMPINAS – NORTE - CISMETRO", com sede à Rua Amarelis, 118 B – Jardim Holanda - SP – CEP - 13.825-000 e foro na Cidade de Holambra – SP, pessoa jurídica de direito privado da administração de caráter assistencial, inscrito no CNPJ 19.947.645/0001-64, conforme o Processo Seletivo nº 001/2022, **CONVOCA** os selecionados abaixo relacionados a comparecerem à sede do CISMETRO, no endereço sobredito, no período de **14 de outubro de 2022 à 20 de outubro de 2022**, no horário das **09:30hs às 11:00hs** e das **14:00hs às 16:00hs**, para entrega dos documentos necessários a admissão (CTPS, Cópia CPF/RG/Comprovante de Endereço/Titulação/Carteira Funcional/Título de Eleitor/01 fotos 3x4). Após a entrega da documentação e estando em ordem, o candidato deverá no mesmo período acima, comparecer ao **SEESMT** – Serviço Especializado em Engenharia, Segurança e Medicina do Trabalho - Departamento de Segurança, localizado na Rua Amarelis, 118 B – Jardim Holanda – Holambra - SP ou no local informado pela Diretoria Administrativa, devendo em seguida, com a apresentação do **ASO** - Atestado de Saúde Ocupacional, dirigir-se à Coordenação Geral do CISMETRO, na sede do consórcio, para que sejam ultimados os atos de contratação. Os candidatos convocados para a contratação obrigam-se a **declarar por escrito**, no prazo de **05** (cinco) dias, a contar desta convocação se aceita ou não assumir o cargo para o qual foi selecionado, na forma do que prevê o Edital do Processo Seletivo nº 001/2022. O candidato que não comparecer no prazo acima estabelecido será considerado desistente.

RELAÇÃO DOS CONVOCADOS

FUNÇÃO: Assistente Social 30h - Holambra

Classificação	Candidato
01º	Silvelena de Fatima Pereira
02º	Elaine Cristina da Silva Canavesi

Holambra, 14 de outubro de 2022

Écio Ferreira Trentin
Superintendente do CISMETRO

CISMETRO

EDITAL DE CONVOCAÇÃO DE CANDIDATOS PARA ADMISSÃO
Processo Seletivo nº 001/2021

O Superintendente do "CONSORCIO INTERMUNICIPAL DE SAÚDE NA REGIÃO METROPOLITANA DE CAMPINAS – NORTE - CISMETRO", com sede à Rua Amarelis, 118 B – Jardim Holanda - SP – CEP - 13.825-000 e foro na Cidade de Holambra – SP, pessoa jurídica de direito privado da administração de caráter assistencial, inscrito no CNPJ 19.947.645/0001-64, conforme o Processo Seletivo nº 001/2021, **CONVOCA** os selecionados abaixo relacionados a comparecerem à sede do CISMETRO, no endereço sobredito, no período de **14 de outubro de 2022 à 20 de outubro de 2022**, no horário das **09:30hs às 11:00hs** e das **14:00hs às 16:00hs**, para entrega dos documentos necessários a admissão (CTPS, Cópia CPF/RG/Comprovante de Endereço/Titulação/Carteira Funcional/Título de Eleitor/01 fotos 3x4). Após a entrega da documentação e estando em ordem, o candidato deverá no mesmo período acima, comparecer ao **SEESMT** – Serviço Especializado em Engenharia, Segurança e Medicina do Trabalho - Departamento de Segurança, localizado na Rua Amarelis, 118 B – Jardim Holanda – Holambra - SP ou no local informado pela Diretoria Administrativa, devendo em seguida, com a apresentação do **ASO** - Atestado de Saúde Ocupacional, dirigir-se à Coordenação Geral do CISMETRO, na sede do consórcio, para que sejam ultimados os atos de contratação. Os candidatos convocados para a contratação obrigam-se a **declarar por escrito**, no prazo de **05** (cinco) dias, a contar desta convocação se aceita ou não assumir o cargo para o qual foi selecionado, na forma do que prevê o Edital do Processo Seletivo nº 001/2021. O candidato que não comparecer no prazo acima estabelecido será considerado desistente.

RELAÇÃO DOS CONVOCADOS

FUNÇÃO: Psicólogo 30h - Amparo

Classificação	Candidato
08º	Matheus Bassan Alvino Brombim Lopes
09º	Laura Aparecida Soares

Holambra, 14 de outubro de 2022

Écio Ferreira Trentin
Superintendente do CISMETRO

ACESSE
www.gazetaregional.com.br

notícias em tempo real

AEA
ASSOCIAÇÃO DOS ENGENHEIROS, ARQUITETOS E AGRÔNOMOS DE JAGUARIÚNA

Editais de Convocação Segunda convocação

A Diretoria da Associação dos Engenheiros, Arquitetos, Agrônomos de Jaguariúna - "AEA", nos termos do capítulo II, V e VI, convoca seus associados para eleição da nova diretoria com mandato previsto para o triênio Nov/2022 a Nov/2025.

Data da Eleição 25/10/2022
Horário da votação: 9:00 às 19:00 horas
Eleição presencial.
Local de votação: Rua José Alves Guedes, nº 1317, bairro Jardim São João Parte 2

O registro das "chapas completas" se dará nos moldes do Capítulo VI até a data 21/10/2022 impreterivelmente. Após o pleito será feita a apuração e o registro da ata.

ORDEM DO DIA

- Cap. II - dos Órgãos da Associação
- Cap. V - das Assembleia Gerais - Prestação de Contas
- Cap. VI - Das Eleições

Jaguariúna, 14 de Outubro de 2022

Engº Ind. Mecânico, Especialização Engenharia da Qualidade Industrial e Técnico Químico Pedro Eduardo Marchesini

15/10 SÁBADO

3ª dia das CRIANÇAS com PURA ALEGRIA

PURA AMIZADE F.C.

A PARTIR DAS 13:00 H

Ginásio Maurício Sia - Artur Nogueira - SP

Refrigerantes, Sorvetes, Brinquedos, Cachorro Quente, Algodão Doce, Pipoca, Kit Doces, Carreta Furacão



ESTAMOS CONTRATANDO

ELETRICISTA AUTOMOTIVO

- Ensino fundamental completo.
- Desejável experiência comprovada mínima de 1 ano.
- Residir em Jaguariúna, Pedreira ou Campinas.

MECÂNICO DIESEL "B" (Noturno)

- Ensino fundamental completo.
- Desejável experiência comprovada mínima de 1 ano.
- Residir em Jaguariúna, Pedreira ou Campinas.

MECÂNICO DIESEL "A" (Diurno)

- Ensino fundamental completo.
- Desejável experiência comprovada mínima de 2 anos.
- Residir em Jaguariúna, Pedreira ou Campinas

Interessados enviar currículo para: rhumanos@expressometropolis.com.br
com o cargo desejado no campo assunto ou comparecer diretamente ao RH.

Endereço: Rua Testa, 291 - Jd. São Sebastião - Jaguariúna/SP



ESTAMOS CONTRATANDO

MOTORISTA DE ÔNIBUS

- Habilitação D ou E.
- Ensino fundamental completo.
- Desejável experiência mínima de 6 meses.
- Curso de Transporte Coletivo e Escolar.
- Residir em Campinas, Jaguariúna, Santo Antonio de Posse, Pedreira e Amparo.

MONITORA ESCOLAR (Meio Período)

- Ensino fundamental completo.
- Residir em Jaguariúna.

AUXILIAR DE LIMPEZA

- Ensino fundamental completo.
- Residir em Jaguariúna.

LAVADOR DE VEÍCULOS

- Ensino fundamental completo.
- Residir em Jaguariúna.

Interessados enviar currículo para: rhumanos@expressometropolis.com.br
com o cargo desejado no campo assunto ou comparecer diretamente ao RH.

Endereço: Rua Testa, 291 - Jd. São Sebastião - Jaguariúna/SP



VAGAS PCD's

A empresa Servizi Itália Brasil está em constante evolução, e por isso está sempre buscando os melhores talentos para compor seu time.

Neste momento temos vagas para PCD em algumas áreas. Caso você tenha interesse ou conheça alguém será muito bem vindo.

Vagas Disponíveis em São Roque, Jaguariúna e Poá



Interessados enviar CV com laudo médico:
bianca.silva@servizitaliagroup.com.br

JAGUAR CENTER PLAZA
CONDOMÍNIO EMPRESARIAL
20 anos

completa 20 anos e oferece a você, sua empresa, colaboradores e clientes a melhor infraestrutura em Jaguariúna!

- Salas de 54 a 108 m² com localização central
- Estacionamento privativo e para seus clientes
- Acessibilidade (escada rolante e elevador)
- Câmeras de segurança
- Ambiente agradável e com paisagismo
- Facilidade de acesso e transporte
- Redes bancárias próximas

Enfim, ambiente ideal para alavancar seus negócios!
Venha fazer parte deste tradicional Condomínio Empresarial!

Rua Cândido Bueno, 1299 Jaguariúna/SP
jaguarcenterplaza@hotmail.com
face: Jaguar Center Plaza 19 3867-4391



www.bernardoexpertise.com.br

Vendas

Apartamento de 2 dorm. acabamento em porcelanato e rico em planejados, Jd. Anton Von Zuben..... **R\$230.000,00**

Apartamento de 3 dorm com suite, fino acabamento e todo planejado; Jd. Nova Europa **R\$ 330.000,00**

Cobertura de 2 dorm, lavanderia externa, churrasqueira, uma vaga de garagem; Jd. Nova Europa **R\$ 330.000,00**

Cobertura de 2 dorm com área gourmet externa e duas vagas de garagem cobertas, Ponte Preta..... **435.000,00**

Apartamento de 2 dorm, Jd. Sta. Monica **R\$ 190.000,00**

Apartamento de 2 dorm com varanda gourmet, todo planejado, cozinha com fogão e geladeira, Guanabara..... **R\$ 730.000,00**

Luis: (19) 99673.0918 whatsapp
Juliana: (19) 99776-2727 whatsapp
contato@bernardoexpertise.com.br

McDonald's
Jaguariúna

Estamos contratando!

A partir de **16 anos**

Necessário possuir carteira de trabalho

Interessados encaminhar email para: adan.podanoschi@magictaste.com.br
joao.santos@magictaste.com.br

LANÇAMENTO DO LIVRO

"A PSICANÁLISE SOB OUTRO PRISMA"
Nora Teixeira Mendes

OBRA MEDIÚNICA ORIENTADA POR CARL GUSTAV JUNG

"É ilusória a condição de absoluto! Nós Homens, participantes dessa jornada de vida e falíveis como nossa própria prepotência, necessitamos vencer primeiramente nossa própria restrição, nossos processos ilusórios, nossa ausência de Vida para podermos perceber além das fronteiras do Eu, a magnitude da unicidade".

Para adquirir esta obra inédita, entre em contato através do WhatsApp: (19)99795.0721

ESTAMOS CONTRATANDO

CONSULTOR DE NEGÓCIOS SÊNIOR Mediador de conflitos



Necessário: Experiência em cobrança Extra Judicial

Requisitos: Ensino médio completo, conhecimentos básicos de pacote office e boa dicção.

Experiência em telemarketing / fazer cobrança por telefone/ atendimento presencial

Haverá 2 dias de treinamento remunerado

Horário de trabalho de segunda a sexta das 8h as 17h

Sábados das 8h as 12:00

Salário: R\$2.456,00 + Vale transporte + vale refeição

Bônus de até R\$: 1.500,00 (mensal)

Metas semanais

Residir em Jaguariúna - Santo Antônio de Posse – Pedreira

Enviar currículo para o email eipcred@eipcred.com.br