

QUALIDADE DESDE A ORIGEM

**Lavapés**  
SUPERMERCADOS

SMC Supermercados

terça e quarta do

## HORTIFRUTI

FRESQUINHO TODOS OS DIAS

PREMIUM  
hortifruti  
QUALITY

AVOUE  
PRIME QUALITY

**Lavapés**  
CARNES NOBRES  
CORTES PREMIUM  
GARANTIA DE QUALIDADE

quarta a sexta do

## AÇOUGUE

100% GARANTIA

CARNES COM PROCEDÊNCIA

CARNES COM ALTO PADRÃO DE QUALIDADE

CORTES ESPECIAIS PARA SEU CHURRASCO

CARNES SELECIONADAS, É GARANTIA DE TER SEMPRE MACIEZ, SUGULÊNCIA E FRESCOR NA SUA MESA. EXPERIMENTE!

## Outubro Rosa: uma história de superação

Depoimento de Renata Rodrigues Miranda é lição para todas as mulheres

Promovida anualmente, a campanha Outubro Rosa tem objetivo de alertar e conscientizar as pessoas sobre o câncer de mama. Em geral, o primeiro sinal da doença costuma ser a presença de um nódulo único, não doloroso e endurecido na mama.

Página 4



Renata é enfermeira da Casa da Mulher em Jaguariúna

## 10ª Conferência Municipal dos Direitos da Criança e do Adolescente é realizada no Teatro Dona Zenaide

Página 5

## O Drama de Ronald – Como o menino de 11 anos enfrenta a perda de audição?

DIVULGAÇÃO



Aos seis anos o menino começou a sofrer a perda auditiva

Pense numa situação, você tem um filho saudável, esse filho ou essa filha, passou por toda a primeira

etapa da infância de forma natural, normal, mas aos seis anos, a professora desta criança te chama

e diz: "pai, mãe pode ter algo errado com seu filho (a)". Como você reagiria?.

Página 7

## Expresso Fênix assume transporte público em Amparo a partir deste sábado, 29

DIVULGAÇÃO



Todos os novos ônibus contam com plataformas elevatórias para cadeirantes

Depois de inúmeras tentativas e medidas administrativas, o prefeito de Amparo, Carlos Al-

berto, tomou a decisão de rescindir o contrato com a empresa de transporte público, Mirage. A par-

tir deste sábado, 29, uma nova empresa assume o transporte na cidade.

Página 10

www.gazetaregional.com.br

notícias em tempo real

UniEduK

SEU FUTURO NA PRÁTICA

unifaj unimax faagroh

NETELL

AGORA É

DESKTOP

ASSINE JÁ!

0800 774 5010

## EDITORIAL

### Segundo turno

O segundo turno das eleições que define muita coisa para os próximos quatro anos ocorre neste domingo, 30. Uma das novidades das eleições 2022 foi a unificação do horário de votação em todo o país. Assim como aconteceu no primeiro turno, no domingo todas as seções eleitorais funcionarão das 8h às 17h do horário da capital federal.

O TSE reforça que a votação termina às 17h, mas eleitores que ainda estiverem na fila para votar após esse horário poderão exercer o direito ao voto. É importante lembrar que o voto de cada brasileiro importa.

O voto em trânsito no estado de São Paulo

para o segundo turno das eleições gerais será possível para 45.645 eleitoras e eleitores. O prazo para solicitar o voto fora do domicílio eleitoral foi encerrado em 18 de agosto, não sendo mais possível fazer a solicitação para as eleições deste ano. Quem não pediu a alteração no prazo e estiver em outro município no dia do pleito deve justificar a ausência às urnas.

A apuração dos resultados do segundo turno das eleições começa às 17h no horário de Brasília. Os números serão divulgados em tempo real pelo site resultados.tse.jus.br e pelo aplicativo “Resultados” do TSE.



Tomaz de Aquino Pires\*

### Posto de Saúde e farmácias na década de 1950

Uma pesquisadora amiga veio à Casa da Memória Pe. Gomes procurar as notícias referentes ao título em epígrafe. A mente voou para a Rua Sílvia Bueno ainda não calçada, quase esquina com Alfredo Bueno. Se nós errarmos, corriam-nos! Em sua 1ª gestão de Prefeito, Joaquim Pires Sobrinho, popularmente chamado “Seu Quinzinho” colocou as guias de Sarjeta e os proprietários fizeram suas calçadas. Ali Havia algumas casas dos anos 30 e 40. Eram de propriedade da Família Abrocezzi. Uma delas foi alugada para ser Posto de Saúde. Era gerido pela rede estadual. O médico era o Dr. Fritz, Frederico Pires Behmer. Atendia a todos os pacientes do novo município. Não havia médico especialista em Pediatria. Era comum na época criar um Posto de Puericultura que cuidasse das crianças. A Prefeitura Municipal e Câmara estavam recentemente instaladas em casa de aluguel na Rua Cândido Bueno, esquina com José Alves Guedes. Casarão de 1894, projeto de Guilherme Giesbrecht, construída pelo Cel. A. Bueno. Não havia impostos suficientes e renda que garantissem algumas realizações necessárias.

O Prefeito usava seu próprio carro para seu trabalho. E do couro ele tirava as correias para fazer frente às primeiras necessidades de Jaguariúna. Era muito amigo do Dr. Sebastião Paes de Almeida, Ministro da Fazenda do Presidente Juscelino Kubstcheck. Este era proprietário das Fazendas Capim Fino e Cafezal e foi o doador do terreno e do prédio construído para ser o novo Posto de Puericultura “Dona Diva Paes de Almeida”. Construiu-se na confluência das ruas Cel. Amâncio Bueno com Alfredo Bueno. Casa pintada de amarelo com molduras brancas no meio do terreno e a médica pediatra era Dra. Lucy Pires Behmer. Em fevereiro de 1980, na 2ª gestão do Prefeito Santiago ali foi construído um prédio cujo pavimento térreo tornou-se Ambulatório, Biblioteca, e o piso superior abrigou a Câmara Municipal com entrada pela Cel. Amâncio. Anteriormente a Câmara funcionava na ala direita do prédio de 1960 da Prefeitura Municipal. Não havia Hospital. O Posto de Saúde já atendia no prédio municipal construído ali vizinho, na virada de 50 para 60. Construído por Quinzinho ou Bonetti com subvenção do

Estado. O médico responsável era Dr. Jorge Rios Muraro. Trabalhava ali com uma equipe da cidade: Brandinho Bernardino, Seu Toné Chiavegato, D. Isaura T. Lima, Mathilde Gottardo. Nos anos de 1950 havia duas Farmácias: Santa Maria do Luiz Costódio e do Wálter Ferrari e Sant’Anna de Lázinho Martins. Os farmacêuticos ouviam as queixas dos pacientes, ainda manipulavam alguns remédios, vendiam remédios industrializados e encaminhavam ao médico, quando o caso ultrapassava seu domínio. Realizavam grandes e pequenos curativos, atendiam emergências. Aplicavam injeções, mediam a pressão arterial, faziam lavagem nos ouvidos com água morna, tirando a cera que ensurdecia. A Farmácia Sant’Ana do Lázinho, Lázaro Souza Martins, ficava na esquina da Pça Umbelina Bueno com Cândido Bueno, lado direito da Matriz, num casarão de 1894. O aprendiz de farmacêutico era o jovem Geraldo Sisti. Nesse casarão ficava o Bar e a residência de D. Maria Abib. Embora libanesa, o povo dizia D. Maria Turca. O médico, Dr. Dotto de Campinas vinha de Campinas atender emergências nessa farmácia. A

farmácia Santa Maria era do Wálter Ferrari e do Luiz Costódio, ficava também na Cândido Bueno, diante das atuais Lojas CEM. Salão de duas portas de madeira, degraus na calçada, piso hidráulico. Elas possuíam mobiliário rico em madeiras de lei, armários envernizados, envidraçados, até o teto onde se guardavam os remédios. O menino aprendiz era Alaor Manetta. O farmacêutico Luiz atendia a toda emergência, mesmo durante a noite e madrugada. Eles eram como médicos. Dr. Mário Sauerbron atendia as emergências encaminhadas em sua Casa onde ficava seu consultório. Os remédios chegavam com os trens da Cia Mogiana à Estação Ferroviária. Havia vários carroceiros na Praça da Estação que transportavam tais encomendas em suas carroças com animais mansos até as Farmácias. Lembro-me do Sr Frederico Calleffi e do sr. Ider Carpi. Igual transporte se fazia das demais cargas mais leves a todo o comércio no centro da cidadezinha.

**Tomaz de Aquino Pires** é coordenador da Casa da Memória Padre Gomes



Sandra R. Ribeiro\*

### Psicologia mal-estar e sofrimento

Como a psicologia entende o termo sofrimento? O sofrimento não chega de repente, ele faz parte, mas passa! Por exemplo, ficar triste de vez enquanto é normal, mas permanecer triste pode ser um sinal alerta. A permanência e progressão de emoções como tristeza, angústia, solidão, isolamento, pode indicar um quadro de dor psíquica. Há uma percepção de que algo não está bem, a pessoa sente mal-estar, mas não sabe o que está acontecendo, isso ainda não é sofrimento. Para haver sofrimento, é preciso ter pensamento, formulação de ideias, simbolização e representação. O sofrimento acontece porque os sentimentos são reprimidos, como por exemplo, sentimento culpa, vergonha, frustração, rejeição, raiva e, a pessoa não consegue verbalizar, não encontra meios de se livrar desses sentimentos e isso provoca uma dor psíquica e a sensação de que falta alguma coisa. Existe um mecanismo de defesa chamado de sublimação que, segundo a psicanálise, é a maneira de lidar com situações estressantes ou traumáticas descarregando sentimentos negativos de maneira positiva. A sublimação também pode ser definida como a transformação de desejos inapropriados em conceitos mais fáceis de lidar. Isso, traz um alívio na dor. A

dor por si só não é doença, é um sinal de alerta, que pode se originar de algo que a pessoa passou ou está passando. Em psicanálise, esse mecanismo de defesa é um sinal de maturidade emocional, além de permitir que as pessoas convivam em sociedade de maneira apropriada. “A dor psíquica ainda é um processo fechado, ela não me leva a um apelo, é algo que se encerra em si dentro de mim e, eu só vou externalizar a minha dor de uma maneira compreensível por outras pessoas, se eu pensar, se eu encontrar palavras para falar da minha dor que é o que eu chamo de sofrimento”. O sofrimento então significa um apelo ao outro, ele quer dizer uma possibilidade de me relacionar com o outro ou tentar dar conta do meu sofrimento. E quando vem a dor psíquica? Quando me sinto mal? Quando não tenho às “necessidades psicológicas básicas atendidas”. Vejamos algumas dessas necessidades, as clássicas: necessidade de realização pessoal; necessidade de autonomia; necessidade de reconhecimento; necessidade de amparo; evitar à humilhação; evitar à vergonha; evitar à dor. Quando estas necessidades básicas não são atendidas, a estrutura psíquica vai se tornando cada vez mais frágil e nós sentimos dor, sofremos, sentimos

uma sensação de impotência por causa do desgaste psíquico e, sentimos falta de algo que não sabemos o que é, e que desejamos tanto. E vamos arrastando esse sofrimento para o resto da vida! Ou seja, passado, presente e futuro. “Para a para a psicanálise o desejo faz referência ao fato de que todas as nossas ações portam um sentido inconsciente e que, no entanto nos move para realizarmos ações de forma a satisfazermos esses desejos, mas que denuncia por outro lado, que a realização plena dos desejos é impossível, porque o desejo diz sempre que algo nos falta e irá faltar”. Para Freud, existiria uma tendência primitiva e bárbara do ser humano de buscar, de forma instintiva, a satisfação do prazer a qualquer custo, isso desde o início da nossa infância e adolescência, nesta fase observamos que existe também um elemento de prazer que é oriundo da vida social. Isto é, vamos percebendo que a convivência com outras pessoas, pode nos gerar satisfação, na forma de prazer e proteção e, quando isso não acontece, nós reprimimos sentimentos, que nos priva de parte de nossa satisfação, pelo fato de não podermos realizar qualquer ato conforme nossa vontade. Essa privação gera um mal-estar! Pois a energia psíquica não encontra realização ime-

diata. Essa energia vai buscar outras formas de justificar ou realizar, que tenham aceitação social. Daí, o “Mal-Estar na Civilização” que encontramos no texto de Freud. A partir do momento que você consegue falar, simbolizar, pensar nas situações que te aflige, você vai entender que o sofrimento não precisa “morar junto com você”. O sofrimento é uma mera passagem para um estado mais elevado do espírito, no qual esse sentimento se assemelha a mais a um degrau na subida pela superação de si do que um estado de “suportação” da dor. (Nietzsche). Portanto, não faça do seu sofrimento um fardo sem fim, um acúmulo de frustrações que se amontoam ao longo da vida, pois ele pode ser uma espécie de trampolim para a satisfação da vida! Dica para leitura: “Mal-estar na civilização” obra de Sigmund Freud. **Sandra R. Ribeiro** Psicóloga Clínica-CRP 06/128296 Psicoterapia / Avaliação Psicológica / Plantão Psicológico Contatos: (19)32994205 / (19)97807-4249 Atendimento presencial e online.



## Outubro Rosa: uma história de superação

Depoimento de Renata Rodrigues Miranda é lição para todas as mulheres

Promovida anualmente, a campanha Outubro Rosa tem objetivo de alertar e conscientizar as pessoas sobre o câncer de mama. Em geral, o primeiro sinal da doença costuma ser a presença de um nódulo único, não doloroso e endurecido na mama.

Porém, mesmo sem nenhum nódulo palpável, em 2016, Renata Rodrigues Miranda foi diagnosticada com câncer de mama após mamografia. Ela afirma que foi uma surpresa, pois sempre fez o autoexame e mamografia anualmente.

O nódulo encontrado ainda estava muito pequeno e por esse motivo o tratamento de Renata não foi tão agressivo, porém, ainda assim, foi preciso ter força para en-

frentar a doença que pode ser fatal. “O diagnóstico de câncer é muito cruel. Você perde o chão, acha que não vai sobreviver”, conta Renata como se sentiu naquele momento.

O tratamento começou em janeiro de 2017 com quadrantectomia (retirada do nódulo e margem de segurança) e depois com quimioterapia e radioterapia. “A rede de apoio família e amigos é muito importante nessa fase. Eu tive essa rede de apoio pude conhecer outras mulheres com o mesmo diagnóstico e fazer amizades duradouras. Hoje já faz seis anos do diagnóstico, não tenho metástase e vivo uma vida normal, claro que com exames de rotina e acompanhamento sempre”, conta.



Renata é enfermeira da Casa da Mulher em Jaguariúna

Renata ainda deixa um conselho para as mulheres. “Conheça seu

corpo, se toque e se sentir algum nódulo não fique com medo. Procure o ginecologista ou enfermeiro da UBS e conversem. 95% dos cânceres de mama detectados em estágio inicial são curados”.

No Brasil, excluindo os tumores de pele não melanoma, o câncer de mama é o mais incidente em mulheres de todas as regiões, com taxas mais altas nas regiões Sul e Sudeste. Para o ano de 2022 foram estimados 66.280 casos novos, o que representa uma taxa ajustada de incidência de 43,74 casos por 100 mil mulheres (INCA, 2019a). Em Jaguariúna, de acordo com a Secretaria de Saúde, no último ano nove mulheres foram encaminhadas para

tratamento de câncer de mama.

Um artigo científico brasileiro publicado na revista Public Health in Practice em setembro, aponta que as campanhas do Outubro Rosa aumentam as ações preventivas de combate ao câncer de mama: o volume de busca por mamografia aumenta em 39% no período da campanha e nos meses imediatamente seguintes, segundo a publicação. Por isso, não deixe de seguir o conselho de Renata, as instruções dos médicos e todo o movimento Outubro Rosa: se toque, faça a mamografia e preserve sua vida.

### Recomendações

Faça o autoexame das mamas mensalmente, de preferência no 7º ou

8º dias após o início da menstruação, se você é mulher e tem mais de 20 anos, pois cerca de 90% dos tumores são detectados pela própria paciente; Procure o médico para submeter-se ao exame das mamas a cada 2 ou 3 anos, se está entre 20 e 40 anos; acima dos 40 anos, realize o exame anualmente;

Não se esqueça de que a mamografia deve ser realizada todos os anos;

Atenção: embora menos comum, o câncer de mama também pode atingir os homens. Portanto, especialmente depois dos 50 anos, eles não podem desconsiderar sinais da doença como nódulo não doloroso abaixo da areola, retração de tecidos, ulceração e presença de líquido nos mamilos.

Autoconhecimento, trabalho e carreira

### Vida harmônica

Jéssica Castro  
Coach



Apesar da dificuldade em equilibrar a área pessoal com a área profissional, a maioria de nós sabe quando a vida está em desequilíbrio: Mal conseguimos chegar ao final do dia; antes de chegar ao final da semana, estamos exaustos.

Mas o quê afinal, precisamos para nos equilibrarmos?

O que é preciso mudar?

Quais são os desafios?

De que apoio precisamos?

Por onde começar?

Como colocar tudo isso em prática?

Hoje muitas pessoas estão demasiadamente ocupadas A TODO O TEMPO e não têm tempo para viver a vida em sua plenitude. E quanto a você? Será possível con-

tinuar no mesmo caminho e conseguir mudanças que realmente quer e precisa na sua vida?

Atingir uma vida harmônica significa escolher uma atitude positiva e desenvolver capacidades e comportamentos que subsidiarão em suas escolhas. Quais são os hábitos e escolhas que necessita adotar para atingir maior equilíbrio?

A maioria de nós percebe o conceito de equilíbrio, assim como também conhece as ações possíveis e necessárias para a realização das mudanças. Mas por que afinal, não fazemos tais mudanças, apesar de saber que precisamos delas?

Lemos muita coisa, assistimos a muitos vídeos, frequentamos

inúmeros cursos, ouvimos as pessoas e mesmo assim não conseguimos atingir o equilíbrio, por quê?

Atingir o equilíbrio é uma questão intrínseca e pessoal. O que você precisa não é necessariamente o que o outro precisa. O que é bom para um não é necessariamente bom para o outro. E o que realmente você necessita para equilibrar-se?

Inicie identificando o que está lhe impedindo de dar esse tão importante passo. Por meio de uma atitude positiva conseguimos efetuar escolhas maravilhosas. Identifique a área que você depende maior parte do seu tempo, ou que não dedica tempo suficiente, e veja onde está fazendo boas

escolhas e más escolhas. Comece observando o que necessita de PCC (Parar de fazer; começar a Fazer; continuar a Fazer). Avalie as tarefas diárias e semanais que realmente são importantes e que têm significado (Missão de vida, trabalho, padrão de sono, hábitos alimentares, prática de exercícios físicos, tempo com os familiares, tempo com os amigos, tempo para cuidar de si mesmo...).

Olhe para vida, imagine uma roda acoplada a um carro levando-o pela sua jornada de vida. Isso resultaria em um passeio repleto de solavancos?

Isso significa que sua vida não é harmônica. Pense agora nas seguintes questões:

- É possível ter uma abordagem positiva para atingir melhor equilíbrio e ser capaz de cumprir tudo o que precisa em todas as áreas?

- O que está funcionando bem na sua vida?

- Os seus limites são bem delineados?

- Como você faz a gestão do seu tempo?

- Como festeja seus sucessos?

- O que realmente é importante para você?

Se você está realmente disposto a realizar mudanças em sua vida, identifique ações que realmente contribuem ou contribuirão para atingir maior equilíbrio e comprometa-se verdadeiramente em realizá-las.

## Especialista em Marketing Político fala sobre pesquisas eleitorais



Edinho Baffi é especialista em Marketing Político e autor do livro Xadrez Eleitoral

As pesquisas eleitorais são ferramentas de opinião pública utilizadas por institutos ou entidades para verificar a preferência do eleitorado. “É uma fotografia do momento, um recorte temporal que pode mudar o cenário até o dia da eleição. Ela é importan-

te para apontar tendências, mas não pode ser interpretada de maneira absoluta”, explica o especialista em Marketing Político, Edinho Baffi, que também é autor do livro Xadrez Eleitoral.

Os números obtidos em uma pesquisa de intenção de voto são resul-

tantes de métodos estabelecidos pela ciência estatística. A pesquisa quantitativa, por exemplo, mede a intenção de votos de cada candidato participante da disputa eleitoral. “Mas é fundamental ressaltar que ela aponta margem de erro e indica o número de elei-

tores indecisos. Essa parcela do eleitorado define a sua escolha até o dia da eleição e, conseqüentemente, muda a precisão do resultado prévio indicado pela pesquisa”, diz.

“A pesquisa eleitoral é um levantamento estatístico de alta confiabilidade elaborada por

métodos e amostragens populacionais que levam em consideração as características sociais e geográficas com o objetivo de retratar de forma verossímil a realidade da cidade, do estado e do país palco do processo eleitoral”, finaliza Edinho Baffi.

### BASTIDORES DO PODER

#### Segurança pública

Em reunião com o Delegado Geral da Polícia Civil do Estado de São Paulo, Dr. Nico, o prefeito de Jaguariúna, Gustavo Reis, solicitou a designação de investigadores, agentes policiais e escrivães para compor o quadro de efetivo da Delegacia da cidade. “Estamos dando uma atenção especial para a área de segurança para coibir a ação de criminosos aqui na nossa cidade. Esse reforço será importante neste sentido. O Dr. Nico nos garantiu que em breve essa demanda será atendida”, diz o prefeito.

#### Debate

O debate final entre Tarcísio (Republicanos) e Haddad (PT) ocorreu na quinta-feira, 27, e teve novamente tom nacionalizado e discussões sobre temas como salário mínimo e obras paradas.

Tarcísio disse que o eleitor terá que escolher entre a “linha vermelha” e a verde e amarela, já Haddad afirmou que o mundo olha para o Brasil e para São Paulo.

“Você promete e não entregou nada. Olha os resultados de quando você foi prefeito”, diz Tarcísio.

O episódio ocorrido na favela de Paraisópolis, na semana passada, na qual um segurança do candidato bolsonarista pediu para um cinegrafista apagar imagens feitas durante um tiroteio, também foi assunto. “Não se destrói provas. Não se destrói evidências. Se confia na autoridade policial”, diz Haddad.

#### Desemprego

A taxa de desocupação no trimestre de julho a setembro ficou em 8,7%, segundo dados da Pesquisa Nacional por Amostra de Domicílios

Contínua (Pnad Contínua) divulgados nesta semana pelo Instituto Brasileiro de Geografia e Estatística (IBGE), o que representa 9,5 milhões de pessoas —o menor nível desde dezembro de 2015.

O índice representa uma queda de 0,6 ponto percentual em relação ao trimestre anterior, encerrado em agosto. O rendimento médio aumentou 2,5% na comparação anual, e chegou a R\$2.737.

#### Transporte público gratuito

Distrito Federal e todas as capitais de estados brasi-

leiros vão oferecer transporte público gratuito para os eleitores no segundo turno das eleições, neste domingo, 30. Na maior parte delas será possível usar ônibus para ir e voltar —em Rio Branco (AC), a regra vale apenas para o retorno.

A ação dos municípios acontece após decisão do Supremo Tribunal Federal (STF) da quarta-feira passada, 19. A Corte liberou prefeitos e concessionárias a oferecerem o passe livre no dia 30 sem risco de serem punidos por improbidade.



## 10ª Conferência Municipal dos Direitos da Criança e do Adolescente é realizada no Teatro Dona Zenaide

A Prefeitura de Jaguariúna, por meio da Secretaria Municipal de Assistência Social, realizou na quarta-feira, 26, a 10ª Conferência Municipal dos Direitos da Criança e do Adolescente de Jaguariúna, promovida em parceria com o Conselho Municipal dos Direitos da Criança e do Adolescente (CMDCA). O evento foi realizado no Teatro Municipal Dona Zenaide e contou, na abertura, com uma apresentação da Fanfarra dos Alunos da APAE de Jaguariúna.

A conferência discutiu assuntos de interesse de crianças e jovens, tendo como tema central a situação dos direitos humanos de crianças e adolescentes em tempos de pandemia da Covid-19 e ações necessárias para reparação e garantia de políticas de proteção integral.

O evento contou com as presenças do prefeito de Jaguariúna, Gustavo Reis, da vice-prefeita e secretária de Meio Am-

biente, Rita Bergamasco, da secretária de Assistência Social, Andréa Dias Lizun, do presidente da Câmara de Jaguariúna, Afonso Lopes da Silva, da juíza da 2ª Vara da Infância de Jaguariúna, Ana Paula Colabono Arias, do presidente do CMDCA, Nelson Roberto Patrocínio da Silva, da vice-presidente do CMDCA, Renata Lopes, e da representante do Conselho Tutelar, Maria Aparecida Prudêncio.

“O Estatuto da Criança e do Adolescente (ECA) completou 32 anos de existência. E foi uma verdadeira revolução em nossa sociedade. Mas os desafios ainda são imensos. Desafios diários para garantir o integral cumprimento do ECA”, diz o prefeito Gustavo Reis. “A pandemia de Covid-19 só fez aumentar o tamanho desses desafios. Felizmente, em Jaguariúna conseguimos construir uma estrutura de enfrentamento à doença muito bem-sucedida. Dentre os



Autoridades presentes na Conferência

casos de sucesso podemos citar o cuidado e a atenção que demos às nossas crianças e adolescentes”, completa o prefeito.

O presidente do CM-

DCA de Jaguariúna enalteceu o trabalho em favor de crianças e adolescentes e sugeriu a continuidade das discussões. “Depois que todas as propostas fo-

rem feitas, vamos redigir um documento que será encaminhado aos poderes Executivo, Legislativo e Judiciário, para que a gente possa melhorar as polí-

ticas públicas. Precisamos criar um fórum de debate permanente. A sociedade também é responsável por essa discussão”, diz Nelson Patrocínio.

### Um cantinho para ser seu

*seu*

PLANTÃO NO LOCAL

LANÇAMENTO

MARAVILHOSA LOCALIZAÇÃO



TC IMÓVEIS CRECI 11662-J

IMOBILIÁRIA TROLESÍ CRECI 33707-J



### CHÁCARA PRIMAVERA Jaguariúna/SP

PEQUENA ENTRADA

15% PARCELAS ATÉ 192 MESES

LOTES A PARTIR DE 175m<sup>2</sup>



19 99169.6364 99862.6648

@tcimoveisjaguariuna

@imobiliaria.trolesi

## Vestibular 2023 do Grupo UniEduK está com inscrições abertas

DIVULGAÇÃO



São mais de 2 mil vagas para estudar de forma presencial na UniMAX Indaiatuba, UniFAJ Jaguariúna e FAAGROH Holambra

O Grupo UniEduK está com as inscrições abertas para o Vestibular 2023, com oportunidades em 17 cursos de graduação Superior em bacharelado nas áreas de

saúde, exatas, humanas e agronegócio. O processo seletivo oferece mais de 2 mil vagas para estudar de forma presencial no Centro Universitário Max Planck (UniMAX),

em Indaiatuba, no Centro Universitário de Jaguariúna (UniFAJ) e na Faculdade de Agronegócio de Holambra (FAAGROH), todas no Estado de São Paulo.

Para participar do processo seletivo, basta se inscrever no site [processoseletivo.grupounieduk.com.br](http://processoseletivo.grupounieduk.com.br), e realizar a prova que ocorre 100% on-line. Todos os cursos estão

com até 50% de desconto nas mensalidades, durante o ano de 2023, de acordo com o desempenho no vestibular ou na nota alcançada no Enem.

Nesta edição do ves-

tibular, há quatro novos cursos. Destaque para a graduação em Odontologia, que será ofertada em Indaiatuba, e que conta com laboratórios e equipamentos avançados, garantindo uma formação profissional diferenciada que alia ciência, tecnologia e humanização. Ainda na UniMAX, há oportunidades para cursar Ciência da Computação e Engenharia Elétrica. Já na UniFAJ Jaguariúna, a novidade fica por conta da graduação em Biomedicina.

Completam a lista de cursos ofertados no processo seletivo Administração, Arquitetura e Urbanismo, Direito, Enfermagem, Engenharia Agrônoma, Engenharia Civil, Engenharia de Controle e Automação, Engenharia de Produção, Farmácia, Fisioterapia, Medicina Veterinária, Nutrição e Psicologia.

## Saldo positivo de empregos em setembro

Mais uma vez, Jaguariúna registra saldo positivo na criação de vagas formais de trabalho, com carteira assinada. A cidade fechou o mês de setembro com a criação de 201

novos postos de trabalho, segundo dados do Caged, do Ministério do Trabalho e Previdência, divulgados na quarta-feira, 26.

Agora Jaguariúna acumula um total de 1.085 postos de trabalho criados ao longo de todo o ano de 2022. O balanço do Caged revela que a cidade registrou saldos positivos de

emprego em todos os nove primeiros meses do ano.

A Secretaria de Desenvolvimento Econômico e Social de Jaguariúna espera que os números permaneçam positivos e aumen-

tem até o final do ano, com as festas de Natal e Ano Novo, onde há a contratação de trabalhadores temporários.

Em todo o país, foram criados 278.085 empregos

com carteira assinada em setembro, ainda segundo o Caged. O resultado veio abaixo do registrado em setembro do ano passado, quando foram abertas 330.177 mil vagas formais.

# Deocleciu'S

## CHURRASCARIA & LANCHONETE



### SELF SERVICE



(19) 3937-5162

(19) 3937-4205

## O Drama de Ronald – Como o menino de 11 anos enfrenta a perda de audição?

Conheça história do menino que aos seis anos começou a perder a audição, a mãe Marta Rangel conta como está sendo a luta para ajudar o filho nessa fase da vida

Por: Márcio Nato Rodrigues

Pense numa situação, você tem um filho saudável, esse filho ou essa filha, passou por toda a primeira etapa da infância de forma natural, normal, mas aos seis anos, a professora desta criança te chama e diz: “pai, mãe pode ter algo errado com seu filho (a)”. Como você reagiria?

Foi essa detecção por parte da professora de Ronald, que fez os pais entenderem que o menino, estava desenvolvendo o mesmo problema do pai Robert. Ronald Rangel com só seis anos começou a perder audição.

Desde então, a família vem tentando buscar meios de ajudar o menino que, a cada dia que passa, vai tendo mais dificuldades para ouvir e entender o que acontece em sua volta.

Nós que não sofremos com qualquer tipo de deficiência, não temos como mensurar quais são as dificuldades reais enfrentadas por uma pessoa com deficiência visual. Não temos ideia das lutas e lutas diárias que uma pessoa cadeirante enfrenta no dia a dia. Ter empatia, solidarizar-se, na nossa ignorância e limitação, é o mínimo que podemos fazer.

No entanto, quando na verdade vemos que essas pessoas são capazes de fazer, entendemos que em inúmeras vezes, quem precisa mais de ajuda somos nós. Pois, se se pararmos para observar, essas pessoas são incríveis! Elas fazem coisas incríveis, lidam com as adversidades que a vida lhes apresenta, esmagam o olhar e os ventos preconceituosos de uma sociedade que se acha perfeita, mas que no fundo é mais deficiente do que se imagina e essas pessoas superam tudo isso, muitas das vezes com um sorriso no rosto.

E nós, ditas “pessoas normais”, podemos fazer com que o mundo delas sejam o nosso mundo também e que o nosso mundo, seja o delas. Como? Apenas sendo gentis, empáticos e amigos.

**Olha esse garotinho na foto, com olhar cativante e sorriso envolvente. Você conta história dele**

Esse menino é o Ronald Rangel, ele tem só 11 anos de idade. Você se lembra quando tinha 11 anos de idade? Como era sua vida? Espero que tenha sido boa e menos complicada do que agora a vida está se desenhando para o Ronald.

esse menino começa a enfrentar problemas de gente grande. Problema que o incomoda, o deixa triste e no seu íntimo o faz chorar.

O menino que vive com a família no interior do município de Engenheiro Coelho, nos arredores do Centro Universitário Adventista de São Paulo – Campus Engenheiro Coelho – Unasp.

Os pais do garoto contam que, ele sempre foi uma criança muito tranquila e amável, mas devido ao problema que começa se agravar, às vezes fica facilmente irritado. O que acontece é que desde os 5 anos, de acordo com a mãe – Marta de Castro Rangel – o garoto começou a sofrer com a perda de audição gradativa.

Segundo Marta, o problema que está afligindo o menino é uma herança hereditária, já que, uma parte da família do pai da criança, também desenvolveu o mesmo problema. “Ronald é a quarta geração, o pai dele, o meu marido, também sofreu e passou pelo mesmo processo que o meu filho está passando”, disse.

Marta tem 33 anos, trabalha no setor da cozinha do Unasp, o marido Robert, pai de Ronald, trabalha no setor de compras. O fato é que a família vive no limite das contas e devido as limitações financeiras, o casal não pode fazer muito para tentar buscar os meios que pudessem ajudar o pequeno Ronald a seguir uma vida mais normal possível.

Ao notarem que o menino tinha começado a perder os instintos auditivos, procuraram um especialista para examiná-lo, e o resultado foi justamente o que eles suspeitaram e temiam, estava acontecendo – Ronald estava perdendo os sentidos da audição.

Por mais que tenha ficado triste com a notícia, Marta explica que já esperava por algo do tipo, pois o quadro é recorrente na família do pai do garoto. “A professora dele disse que era para averiguarmos, pois achava que tinha algo errado com ele, então procuramos um especialista, já que suspeitávamos, e o diagnóstico foi esse”, conta Marta.

Ainda segundo a mãe do menino, de acordo com explicações do especialista que o examinou, ele já não conseguia mais ouvir sons agudos e a tendência é piorar. No entanto, para que o garoto possa levar uma vida um pouco mais normal, existe um aparelho auditivo que pode ajudar Ronald.

Só que aí começa uma outra grande questão, um

outro dilema, pois, agora, o problema passa a ser financeiro. O custo do aparelho, de acordo com Marta, que pode ajudar o filho, quanto a deficiência auditiva, custa entorno de quase R\$30 mil reais. E claro, por serem uma família humilde, não possuem os recursos necessários para poder adquiri-lo para Ronald.

“Às vezes, as pessoas pensam que, só por ele estudar numa escola particular, tem-se a falsa sensação de que possamos ter recursos, mas a verdade é que nós ganhamos uma bolsa integral para a educação dele, do contrário não teria condições de mantê-lo na escola”, esclarece Marta.

### O Drama de Ronald

Ronald, convivendo com essa limitação, que aos poucos vai se agravando, tenta a medida do possível, viver a vida da forma mais normal e natural. Só que há momentos, conta Marta, que ele se irrita por não conseguir entender o que assiste na TV, por mais que o volume esteja alto, ele não consegue ouvir o que se passa na cena.

No entanto, ela ressalta que logo ele se acalma, pois tem o apoio do pai. “Como o Robert passou pelo mesmo processo, ele acaba ajudando muito o Ronald, e o Ronald tem no pai o símbolo de um herói, um exemplo, ele é muito grudado ao pai, tudo que o pai faz ele quer fazer também”, disse.

O tempo corre contra o Ronald, e o Ronald não pode esperar o tempo. Pois, nesse exato momento em que redijo essas linhas, talvez, um pouco mais da audição do garoto vai se perdendo.

A cada parágrafo que finalizo, a cada frase que ponho um ponto de vírgula ou final que o som do teclado produz ao toque do meu teclado, pode ser que para o pequeno Ronald seja um som a menos que o menino – aos poucos – vai deixando de ouvir...

A família não condições de arcar com a compra do aparelho, que custa quase R\$30 mil reais. Mas o Brasil é muito grande! E nesse momento, deixo um pouco de lado a imparcialidade e objetividade que rege a minha profissão, em prol de tentar estender a mão a essa criança, me manifesto pedindo o seu apoio.

O Brasil é muito grande, e nesse País imenso, por mais que estejamos num momento crítico financeiramente falando, boa parte da população brasileira está passando por tamanha dificuldade,



Aos seis anos o menino começou a sofrer a perda auditiva

mas, mesmo assim, eu sei que a união faz a força. E é a você que apelo, se você puder ajudar o Ronald de qualquer forma, ajude! Ajude com qualquer quantia, ajude compartilhando esse conteúdo, ajude contando a história do Ronald onde quer que você for.

Quanto mais gente souber do caso dele, mas probabilidade nós temos

de conseguir ajuda. Caso você queira entrar em contato com a família o telefone é: 019 99688-9628. Fale com Marta Rangel.

“A dificuldade que o meu filho está enfrentando é muito grande, é muito difícil esse momento para uma criança, a gente não tem recursos para conseguir o aparelho, mas você que pude ajudar de algu-

ma forma, seremos muito gratos a cada um de vocês e tenho certeza de que Deus irá retribuir de alguma forma, Deus abençoará cada um de vocês, por favor nos ajude, nos ajude com esse aparelho, pois nesse momento é o que mais precisamos, só quero que o meu filho tenha a vida mais normal possível, obrigada”, finaliza a mãe.

NOVOS ENDEREÇOS EM JAGUARIÚNA E HOLAMBRA

CLÍNICA DE NUTRIÇÃO

Dra Vanessa Coutinho

Já sabe da novidade?

Tempo de renovar, agora atendo em novos endereços, mas mantenho a essência do que é verdadeiramente importante, ajudar você a ter uma alimentação saudável e melhor qualidade de vida!

CLÍNICA SELTEN

Rua Sílvia Bueno, 363 - Centro, Jaguariúna - SP, 13910-005  
Whats: (19) 998898833

ESPAÇO LUZ

Rua O Semeador, 135 Centro Holambra - SP, 13825-000  
Whats: (19) 998898833

VC  
Vanessa Coutinho



# UniEduK

SEU FUTURO NA PRÁTICA

unifaj unimax faagroh



ALUNOS: VITÓRIA QUEIROZ,  
AMANDA LOURENÇO, MATHEUS LIMA

# VESTIBULAR

>>>>> 2023



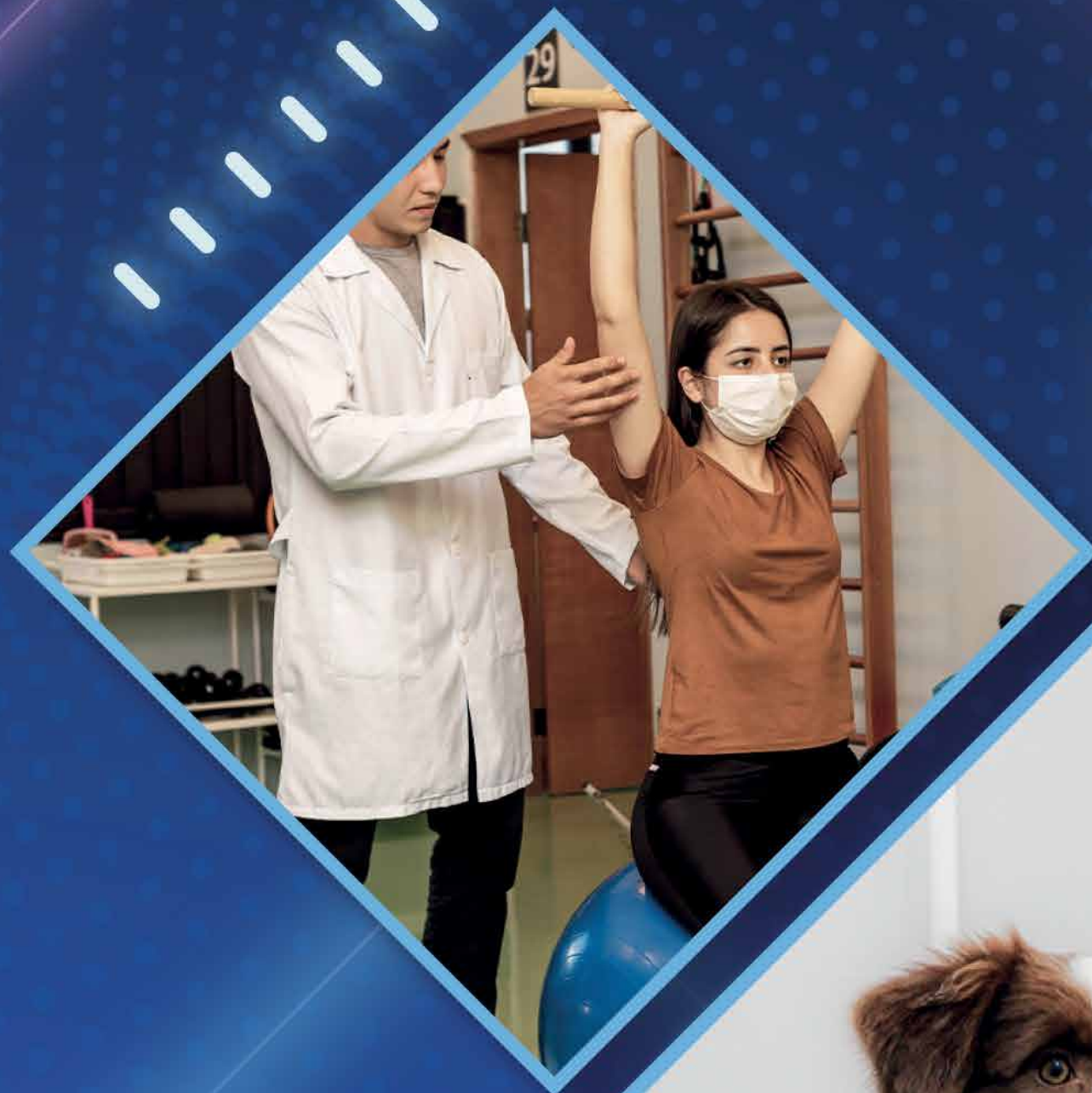

**INSCREVA-SE**

**GRUPO UNIEDUK.COM.BR**

📍 Amparo

## Expresso Fênix assume transporte público a partir deste sábado, 29

Novidade garante transporte grátis por sete dias

Depois de inúmeras tentativas e medidas administrativas, o prefeito de Amparo, Carlos Alberto, tomou a decisão de rescindir o contrato com a empresa de transporte público, Mirage. A partir deste sábado, 29, uma nova empresa assume o transporte na cidade. No processo de contratação emergencial,

a empresa Expresso Fenix foi a vencedora.

“Determinei que fosse dado preferência na contratação dos atuais funcionários da Mirage, desde que atendidas as exigências da nova empresa”, frisa o prefeito.

Essa contratação é emergencial, porém a licitação do transporte co-

letivo definitivo está em trâmite na prefeitura, e certamente, até o final do ano a finalização da contratação da empresa vencedora do processo de concessão deve ocorrer. E, apesar da mudança, não há qualquer alteração do valor da passagem, permanecendo R\$2,75 com bilhete eletrônico e R\$5 quando pago

em dinheiro. A prefeitura vai continuar subsidiando o transporte da mesma forma que sempre fez com a Mirage.

Os usuários que têm crédito no bilhete eletrônico, deve entrar no portal da prefeitura e preencher o cadastro com “print da tela” que comprova o valor no cartão. A prefeitura



Todos os novos ônibus contam com plataformas elevatórias para cadeirantes

vai permitir a transferência dos créditos para que nenhum usuário tenha prejuízo.

“Uma boa notícia é que até o dia 04/11 ninguém vai

pagar para andar de ônibus em Amparo. Por uma semana haverá gratuidade dos serviços, inclusive no domingo dia de eleição”, acrescenta Carlos Alberto.

📍 Holambra

## Show com Thaeme e Thiago finaliza comemorações dos 31 anos de emancipação político-administrativa do município

Holambra celebrou no dia 27 de outubro seus 31 anos de emancipação político-administrativa. A data foi marcada por um ato cívico, apresentações artísticas e uma emocionante chuva de pétalas em frente ao Paço Municipal. A cerimônia contou com a participação do prefeito do município, Fernando Capato, de sua esposa Yvonne

Schouten Capato, do vice-prefeito Miguel Esperança, do presidente do Conselho de Desenvolvimento da Região Metropolitana de Campinas e prefeito de Jaguariúna, Gustavo Reis, e de vereadores.

“O momento é de celebrar nossas conquistas. Somos uma cidade de 31 anos que é um exemplo para o Brasil. Tenho muito orgu-

lho de estar prefeito desse município e poder contribuir para fazer com que essa terra cresça e prospere ainda mais”, diz o prefeito Fernando Capato.

As comemorações de aniversário ainda contarão com show do grupo de pagode Pura Opção na Feira Quinta dos Sabores e apresentações musicais na Rua da Amizade (Rua

Coberta). E para finalizar a celebração, neste sábado, 29, Bruno Valente se apresenta com muito sertanejo e country e em seguida, Thaeme e Thiago, cantores apadrinhados por Sorocaba, da dupla com Fernando, prometem resgatar vários estilos diferentes, homenageando diversos ritmos brasileiros como o pagode e o forró, sem

deixar de lado as raízes e os sucessos “Deserto”, “O que acontece na balada”, entre outros emplacados em rádios por todo o país e com milhões de reproduções em plataformas de streaming. São 7 discos e 4 DVDs lançados em 9 anos de carreira.

**Exposição**

Ainda no dia 29, o Moi-

nho Povos Unidos inaugura a exposição permanente de quadros intitulada “Histórias que movem moínhos”, com entrada gratuita para moradores que apresentarem o Cartão Cidadão. O acesso será pago para turistas e visitantes durante todo o horário de funcionamento do atrativo, de quarta-feira a domingo, das 10h às 17h.

### MARIADITA ASSESSORIA JAGUARIÚNA

NOSSOS SERVIÇOS

- ➔ **Cálculo de Juros Abusivos (veículos e imóveis)**
- ➔ **Cálculo da Previdência**
  - **Aposentadoria**
  - **Auxílio Doença**
  - **Pensões**
  - **Benefícios para PCD (mesmo sem contribuição)\***
  - **Aposentadoria aos 65 anos (mesmo sem contribuição)\***
- ➔ **Assessoria Imobiliária**
- ➔ **Empréstimo Consignado para aposentados e pensionistas do INSS**

\*Sujeito a análise



(19) 99215-4852  
**Caius Godoy**  
Dr. Da Roça  
CONTATO

### SOLUÇÕES PRÁTICAS E EFICIENTES PARA VOCÊ!



R. CEL. AMÂNCIO BUENO, 236  
3º ANDAR, CENTRO, JAGUARIÚNA - SP

## Beleza não se põe a mesa. Será?

**Dra. Vanessa Coutinho CRN3:6183**  
Nutricionista Clínica Geral e Desportiva  
Ph.D pela USP  
Coaching Saúde e Bem-estar  
Consultas: (19) 998710507  
Instagram: @dravanessacoutinho



DIVULGAÇÃO

No mundo atual preocupações com a beleza já fazem parte da nossa cultura, principalmente no Brasil, que em 2021 foi líder no ranking mundial de cirurgias plásticas. As cirurgias mais procuradas são: mamoplastia, lipoaspiração, rinoplastia, abdominoplastia e blefaroplastia (pálpebras).

Muitas modificações e procedimentos corporais são preocupações intrusivas e até desnecessárias sobre a aparência, soma aspectos negativos com discordância e desarmonia corporais e emocionais por aqueles que buscam a beleza.

Cuidados com a boa forma e saúde são essenciais, importantes e ressignificam o corpo. Ocorre que atualmente buscamos modelos de corpos perfeitos, magros, peitos volumosos, bumbum grande, cintura fina, homens musculosos e outras características que estudos vem demonstrando ser o motivo que tantas pessoas buscam por modificações.

Dentro deste propósito a indústria em cosmetologia e visagismo, indústria farmacêutica e farmácias de manipulação, estéticas,

spas, clínicas de saúde e entre outros os próprios profissionais de saúde se beneficiam financeiramente desta busca desenfreada por beleza, ou pela indústria da beleza.

A imagem corporal era uma identidade única de cada pessoa, um equilíbrio entre beleza, corpo e estética, carregada de expressões contemporâneas e satisfação, talvez até aceitação da diversidade, sempre carregada de prestígio é verdade e hoje devido a maior acessibilidade em mudanças e resultados é supervalorizada.

Atendo pacientes que por estarem acima do peso, não vão a piscina ou praia para não usarem biquínis e serem vistos por outras pessoas entre outros "constrangimentos".

Há uma crescente necessidade de aceitação e admiração, inclusive entre crianças e jovens mais suscetíveis aos padrões impostos?

Entretanto, padrões impostos não respeitam nossa individualidade, flutuações de humor, frustrações, fases da vida, idade biológica e cronológica, genética, cultura, situa-

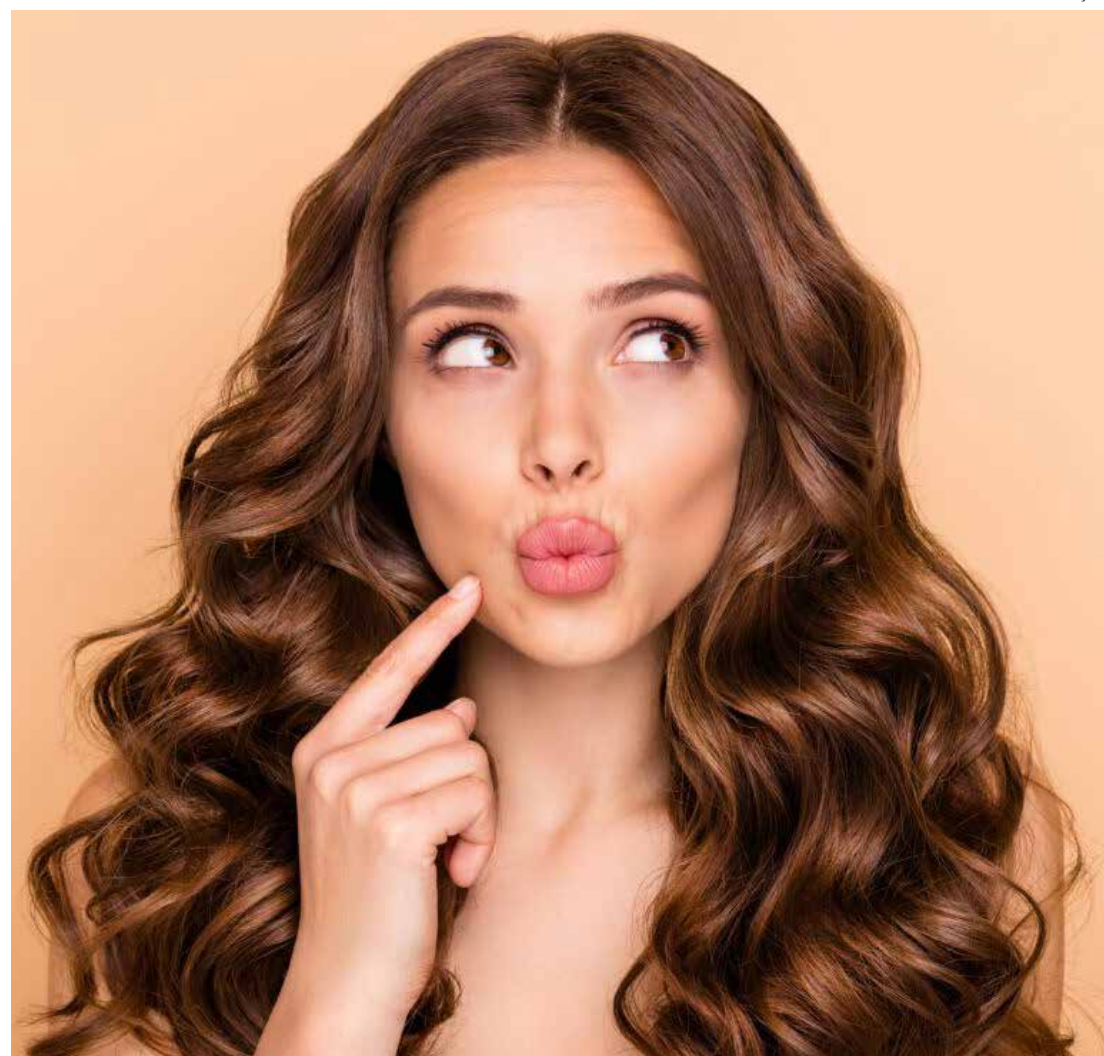

ção financeira, felicidade, bem-estar, qualidade de vida e estado de saúde.

O corpo belo é aquele que é saudável, tem proporção adequada entre composição de gordura e massa magra, funciona, sim de funcionalidade e integridade metabólica, ra-

ciocina, pensa e gera reflexões benéficas e positivas, dorme bem, se diverte e tem vida dentro dele.

Um belo corpo trata de uma pele bem hidratada, cabelos sedosos, unhas fortes, não adoce à toa, tem resistência imunológica e de energia, não tem

acne, pouca celulite, come o que bem quiser, mas sem exagero. Um belo corpo é aquele que abriga uma bela pessoa, com aparência saudável e harmoniosa, que sabe viver e tem autoamor e autoestima.

A ciência tem demonstrado que os tratamentos

estéticos aliados a uma orientação nutricional específica, junto com o uso de nutrientes, nutracêuticos e compostos bioativos, de fato modificam os mecanismos do envelhecimento precoce e danos celulares, inflamação e entre outras contribuições potencializam os resultados estéticos que incomodam tantas pessoas tais como: acne, flacidez, celulite, gordura localizada, queda de cabelo etc.

Por isso, além do bom funcionamento do corpo podemos pensar e valorizar ações que promovam saúde e estética. Então é claro que podemos dar uma ajudinha natural e da cosmetologia podemos melhorar a estética. Vários fatores contribuem tais como: alimentação equilibrada e variada, bem colorida, a prática regular de exercícios físicos, ingestão de água, dormir bem, ter bom trabalho, família, ter hobbies saudáveis, investir em lazer, entre outros, interferem positivamente e ajudam a sermos mais belos.

Mas te conto na próxima semana, quais nutrientes, compostos, fitoquímicos e condutas vão ajudar a abrir seu apetite pelo belo.

## Turismo

Jarbas Favoretto



Damha Golf Club, um requinte da cidade de São Carlos (SP)

### Golf Damha, São Carlos (SP)

São Carlos tem muito a ser visto por turistas. Além das boas visitas em cidades ao seu redor, na própria São Carlos o aproveitamento de passeios é altamente compensador.

A cidade deu-se ao luxo de aumentar os seus atrativos e um dos principais, sem dúvida, é o Clube de Golf Damha, projetado pelo golfista Ricardo Rossi. É bonito sob todos os ângulos.

Lagos, pontes, árvores e jardins se integram harmoniosamente ao traçado do campo e, por isso, ganhou destaque internacional. Visite São Carlos.



Eurostar, trens de Londres para 100 destinos em toda Europa

### Trens europeus

Pela Europa, viajar de trem é prático e confortável, principalmente para os turistas que preferem fazer o seu próprio programa. Lá, os trens são rápidos, sempre pontuais, as partidas e chegadas são bem no centro de cada cidade e as estações possuem diversos outros serviços à disposição.

Os vagões são modernos e possuem confortáveis poltronas. Têm compartimentos isolados para fumantes. Há vagão leito e vagão restaurante.

Enfim, na Europa os trens são exatamente o contrário do que temos por aqui, sendo um dos motivos de dizerem que são do primeiro mundo. Quando teremos isso "copiado" por aqui?



Feira de Artesanato de Agudos (SP)

### Nova feira acontece

A cidade de Agudos iniciou no dia 08 a nova "Feira de Artesanato", evento que teremos, a partir de agora, uma vez por mês. Será sempre aos sábados, das 17h às 22h, na Praça Tiradentes.

A Feira contará com artesanato, gastronomia e produtos orgânicos, entre outros. Vale lembrar que já vem acontecendo, no mesmo local, todos os sábados pela manhã, o que chamam de "Feira da Praça".

Agora, uma vez por mês, o local também receberá a nova feira noturna, na intenção de ampliar a oferta de produtos aos visitantes e de garantir mais espaço aos empreendedores.

# Inadimplência cresce no Brasil a níveis alarmantes

**Edilaine Alves**  
Analista de Crédito e Cobrança  
Eip Cred



De acordo com um estudo publicado no último mês pela Confederação Nacional de Dirigentes Lojistas (CNDL), a inadimplência está crescendo entre a população brasileira. A confederação confirmou através do seu estudo que quatro a cada dez brasileiros enfrentam problemas com dívidas. Quando se analisa os números do mês de agosto de 2022, mês em que foi feita a análise apresentada pela CNDL, com relação aos números registrados em nosso país no mesmo período do ano de 2021 é perceptível que houve um crescimento na porcentagem da população endividada. Mais precisamente, este crescimento foi superior a 10%. Se um a cada cem brasileiros passou a viver uma realidade de endividamento ao longo deste ano, o número é bem preocupante. Afinal diante de uma população tão grande quanto a brasileira isso significa que temos uma massa gigantesca de pessoas que não conseguem arcar com suas dívidas e ficam no azul. Esta massa enorme de brasileiros está crescendo, portanto, há mais uma coisa sobre a qual precisamos pensar: esta



parcela segue crescendo. Esta segunda reflexão pode parecer óbvia diante de tudo que já falei até aqui nesta coluna, mas não é assim como parece. Caso o crescimento estivesse a uma taxa de 1% ainda seria uma parcela preocupante da população, mas significaria que estamos diante de um crescimento baixo, mais próximo da diminuição do que numa explosão no número de inadimplentes. Por isso que este crescimento de mais de 10%

é tão preocupante. Pois é uma taxa que caso se mantenha estável ao longo dos próximos meses representará um crescimento significativo e dificilmente reversível. Mesmo diante de políticas econômicas interessantes como as que se tem visto ao longo dos últimos meses que vem garantindo um maior poder econômico para a população em geral, o que se vê é que os efeitos da crise econômica forçada pela alta inflação sofrida a maior parte do

ano ainda estão desequilibrando as finanças de muitas famílias levando membros ao endividamento. "Alguns índices no cenário macroeconômico tiveram melhora, como aumento do PIB, diminuição do desemprego e liberação de retroativos de auxílio emergencial, mas a inflação alta, especialmente com relação aos alimentos, continua impactando no orçamento das famílias. Por outro lado, estamos próximos das contratações de final

de ano e do pagamento do 13º dos trabalhadores, o que geralmente traz alívio para o bolso dos endividados", afirmou o presidente da CDL, José César da Costa sobre os resultados da pesquisa. Assim como o próprio presidente da CDL indica em sua fala sobre o tema o cenário nacional não é de todo negativo, estamos em um período do ano cuja tendência é de que as pessoas consigam equilibrar melhor as finanças e se planeja-

rem de modo a colocarem as contas em dia ou impedir que venham a ficar com o nome sujo. O brasileiro então precisa se planejar bem para este período que levará ao fim de 2022 e a chegada de 2023. Os empregos de fim de ano podem não ser uma solução definitiva para esta parcela gigantesca de desempregados que há em nosso país, mas definitivamente é uma resposta eficiente de reinserção no mercado para quem segue tentando voltar a ter um emprego. Se estas vagas são uma garantia de estar empregado na metade do próximo ano, são definitivamente um sinal da parte do trabalhador e da parte do próprio mercado de que este é capacitado e possui condições de desempenhar uma função ativa. O Brasil tem potencial de entrar numa espiral de empregabilidade e bonança econômica para reverter este mal momento de endividamento, mas caso este potencial não se confirme e sigamos com altos níveis de desemprego e endividamento, podemos estar vendo o país entrar numa crise de patamares nunca vistos pelas últimas gerações.

## EIP CRED

**SOLUÇÕES FINANCEIRAS**

- ✓ CALL CENTER
- COBRANÇAS
- REVISÃO DE CONTRATOS
- PROMISSÓRIAS
- LINHA DE CRÉDITO CNPJ
- CRÉDITO PRODUTOR RURAL
- APROVAÇÃO DE FINANCIAMENTO
- IMOBILIÁRIO**

## RECUPERAÇÃO DE CRÉDITO JUNTO AOS BIROS

- ✓ SERASA - SCPC
- BOA VISTA - CENPROT

- ✓ **xerox**
- IMPRESSÕES
- CURRÍCULOS
- CONTRATOS

[WWW.EIPCRED.COM.BR](http://WWW.EIPCRED.COM.BR)

WHATSAPP - EIPCRED  
**(19) 3847-1138**

Rua Coronel Amancio Bueno, 236 Centro - Jaguariúna/SP



Direitos e deveres

## O exemplar do CDC deve estar à disposição ao público nos estabelecimentos comerciais ou de prestação de serviços

**Diretor do Procon**  
Edison Cardoso de Sá  
Fone: (19) 9.7409-2087  
E-mail: edisoncds31@gmail.com



DIVULGAÇÃO

O Código de Proteção e Defesa do Consumidor (CDC) é uma norma de extrema importância e a mais avançada no nosso País. Na nossa Constituição Federal, a proteção ao consumidor é norma de direito e garantia fundamental do cidadão, contida no artigo 170, inciso V, da Constituição Federal da República Federativa do Brasil, vejamos:

Art. 170. A ordem econômica, fundada na valorização do trabalho humano e na livre iniciativa, tem por fim assegurar a todos existência digna, conforme os ditames da justiça social, observados os seguintes princípios:

V - defesa do consumidor.

Neste sentido, além da edição do próprio Código de Defesa do Consumidor, diversas normas e regulamentos estão sempre sendo editados e atualizados visando dar cumprimento ao público consumidor.

E, neste sentido, a Lei 12.291/10, que fixa a obrigação dos estabelecimentos comerciais ou de prestação de serviços, de disponibilizarem ao público de modo geral para consulta, um exemplar da Lei 8.078/1990, o Código de Defesa do Consumidor.

A Lei 12.291/10, determina que os estabele-

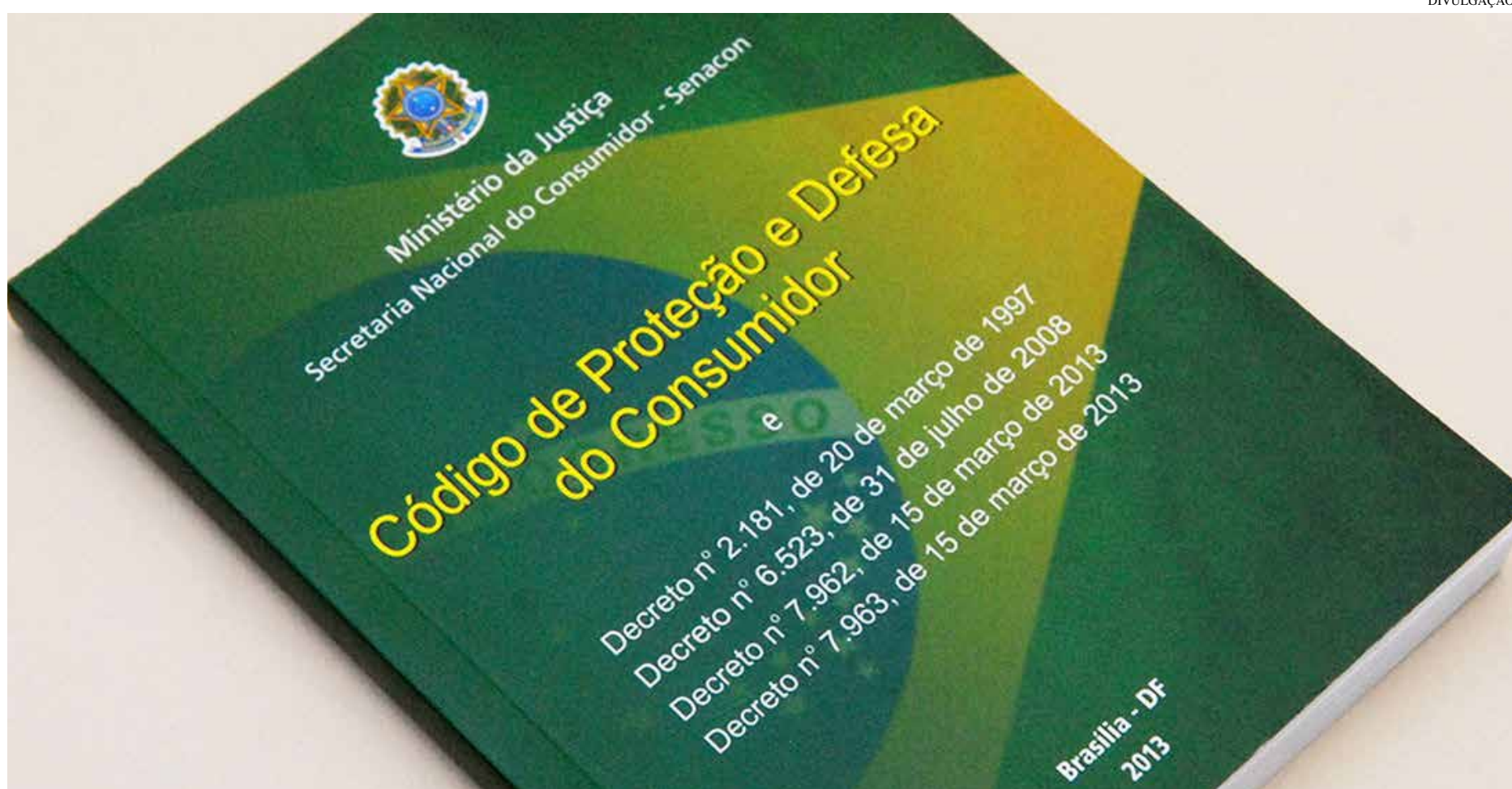

cimentos comerciais e de prestação de serviços são obrigados a manter, em local visível e de fácil acesso ao público, 1 (um) exemplar do Código de Defesa do Consumidor.

Caso isso não ocorra, está configurado o descumprimento da norma legal, e sujeito a penalidade que deve ser aplicada aos infratores pela autoridade administrativa, nos termos da lei em comento, ou seja, da Lei 12.291/10,

como segue.

Art. 1º São os estabelecimentos comerciais e de prestação de serviços obrigados a manter, em local visível e de fácil acesso ao público, 1 (um) exemplar do Código de Defesa do Consumidor.

Art. 2º O não cumprimento do disposto nesta Lei implicará as seguintes penalidades, a serem aplicadas aos infratores pela autoridade administrativa no âmbito de sua atribuição.

O Procon, nas suas prerrogativas legais, deve fiscalizar e autuar (multar) quem não cumpre com as normas de relações de consumo, como da mesma forma, cabe aos fornecedores de produtos e serviços adquirirem o exemplar do Código de Proteção e Defesa do Consumidor, para que não seja multado pela autoridade administrativa.

Ninguém pode alegar desconhecimento da lei,

como preconiza o artigo 3º da Lei de Introdução ao Código Civil Brasileiro, vejamos.

Art. 3º Ninguém se escusa de cumprir a lei, alegando que não a conhece.

O CDC deve ser lido e consultado por todo e qualquer cidadão, assim como deve ocorrer com a Constituição Federal, com o Código Civil, e com tantas outras normas.

Sendo assim, vai um alerta a todos os fornece-

dores de produtos e serviços, tenham em seus estabelecimentos o Código de Proteção e Defesa do Consumidor – CDC, para que não tenha o dissabor de pagar uma multa que será mais cara do que o valor de um exemplar do CDC.

Ademais, cumpre esclarecer, que pode ser até impresso o CDC no site do Governo Federal, sendo este [www.planalto.gov.br](http://www.planalto.gov.br)

Até mais, e um excelente final de semana.

## Lei do superendividamento

A Lei nº 14.181/21 foi criada para ajudar os consumidores que possuem dívidas grandiosas e não detêm condições financeiras para arcar com elas. Um grande benefício é a renegociação das dívidas em bloco, ou seja, a

pessoa superendividada pode se reunir com todos os credores de uma só vez para elaborar um plano de pagamento.

É importante dizer que a renegociação vale apenas para dívidas de consumo, como por exemplo

contas de água, luz, telefone e gás; carnês e boletos; empréstimos com bancos e financeiras, inclusive cheque especial e cartão de crédito. Logo, as dívidas que não podem ser renegociadas são: impostos e demais

tributos; pensão alimentícia; crédito habitacional (como prestação da casa própria); crédito rural e produtos ou serviços de luxo.

Vale ressaltar que este mecanismo protege também os grupos mais vul-

neráveis, como idosos e analfabetos. Essas são algumas das importantes modificações visando resgatar a dignidade de pessoas que foram atingidas pelo mercado de consumo, permitindo uma segunda chance para ver

suas dívidas quitadas, e auxiliando os credores a resgatar uma parcela do crédito que talvez já considerassem perdido.

E para mais dicas e curiosidades sobre Direitos e Deveres sigam @covissiadvocacia.

**Dra. Carolyne Covissi**  
@covissiadvocacia



# BASTIDORES DA FAMA

Bastidores da Fama: Com Ricky Galvão



Hugo & Guilherme vivem um ano para ficar guardado na memória. O álbum Próximo Passo se consagra como o segundo mais executado no Brasil. São mais de 450 milhões de streams no Spotify quase 500 milhões de visualizações no YouTube que somam quase um bilhão de ativações no projeto se contarmos as duas mídias. O próximo capítulo a ser escrito pela dupla será em Cuiabá no dia 21 de janeiro de 2023. O quinto DVD da carreira apresentará a essência dos amigos goianos em um repertório inédito.



Um dueto dos sonhos de muitos admiradores da música sertaneja quase se tornou realidade. Em entrevista ao podcast Prosa do Sertanejeiro, a dupla Juan Marcus e Vinicius revelou que Marília Mendonça tinha separado uma música deles para gravar com Gustavo Lima.



Alexia Reis é a nova aposta da WorkShow como voz feminina da música sertaneja. O escritório do qual fazia parte Marília Mendonça enxergou na jovem de 20 anos uma potência para que ela se junte ao time de mulheres vencedoras do gênero. Essa semana foi lançada a música Você e Ela, em parceria com Maiara & Maraisa. A canção é de autoria da própria Alexia e Yago Carlini. A artista é paulistana de nascimento e mineira de coração.

Todos conhecem o lado musical de Simone, mas ela também atua como uma empresária e adquiriu uma participação na Bullhof, uma destilaria boutique. O resultado desta parceria será conhecido no primeiro show solo da cantora em São Paulo no dia 1º de novembro.



**Saúde e bem estar para toda Família**

**Aqui tem as melhores Ofertas!**

**Spasso FARMÁ**

Loja-1: Rua Tomas Jasso, 518  
Santa Cruz de Cima - Jaguariúna  
Delivery ☎️ (19) 3867 3635 📱 (19) 99938 9876  
(Localizada dentro do Supermercado Lavapés)

Loja 2: Av. Dr. Durval Nicolau, 1572 - Parque Colina da Mantiqueira  
São João da Boa Vista - Delivery ☎️ (19) 3631 5994 📱 (19) 99767 0114  
(Localizada dentro do Supermercado Spasso Sabores em São João da Boa Vista)

# Confira a classificação e os jogos da rodada deste final de semana dos Campeonatos Brasileiros das séries A e B

### CAMPEONATO BRASILEIRO 2022 CLASSIFICAÇÃO

| SÉRIE A |               |        |          |         |          |    |    |    |      | SÉRIE B |                |          |         |          |    |    |    |    |     |
|---------|---------------|--------|----------|---------|----------|----|----|----|------|---------|----------------|----------|---------|----------|----|----|----|----|-----|
| POS.    | TIME          | PONTOS | VITÓRIAS | EMPATOS | DERROTAS | GP | GC | SG | POS. | TIME    | PONTOS         | VITÓRIAS | EMPATOS | DERROTAS | GP | GC | SG |    |     |
| 1       | Palmeiras     | 74     | 24       | 21      | 11       | 2  | 59 | 22 | 37   | 1       | Cruzeiro       | 75       | 27      | 22       | 9  | 6  | 54 | 24 | 32  |
| 2       | Internacional | 64     | 24       | 17      | 13       | 4  | 52 | 30 | 22   | 2       | Grêmio         | 61       | 26      | 14       | 13 | 7  | 45 | 24 | 21  |
| 3       | Flamengo      | 61     | 24       | 18      | 7        | 9  | 56 | 32 | 24   | 3       | Vasco da Gama  | 60       | 27      | 16       | 12 | 6  | 46 | 34 | 12  |
| 4       | Fluminense    | 58     | 24       | 17      | 7        | 10 | 55 | 40 | 15   | 4       | Bahia          | 58       | 26      | 16       | 10 | 13 | 40 | 22 | 18  |
| 5       | Corinthians   | 57     | 23       | 16      | 9        | 8  | 39 | 32 | 7    | 5       | Ituano         | 54       | 26      | 14       | 12 | 10 | 40 | 33 | 7   |
| 6       | Athético-PR   | 51     | 24       | 14      | 9        | 11 | 41 | 43 | 2    | 6       | Sampaio Corrêa | 53       | 27      | 14       | 11 | 12 | 44 | 40 | 4   |
| 7       | Athético-MG   | 51     | 24       | 13      | 12       | 9  | 38 | 33 | 5    | 7       | Londrina       | 51       | 26      | 14       | 11 | 11 | 35 | 31 | 2   |
| 8       | São Paulo     | 50     | 24       | 12      | 14       | 8  | 48 | 30 | 12   | 8       | Sport          | 53       | 24      | 14       | 11 | 11 | 32 | 20 | 2   |
| 9       | Fortaleza     | 48     | 24       | 13      | 5        | 12 | 27 | 34 | 3    | 9       | Criciúma       | 52       | 26      | 13       | 13 | 10 | 40 | 30 | 10  |
| 10      | Botafogo      | 47     | 24       | 13      | 8        | 13 | 36 | 38 | 2    | 10      | CRB            | 50       | 27      | 13       | 11 | 13 | 34 | 41 | -7  |
| 11      | América-MG    | 46     | 24       | 13      | 7        | 14 | 23 | 36 | -3   | 11      | Guarani        | 47       | 26      | 12       | 11 | 13 | 31 | 35 | -4  |
| 12      | Santos        | 43     | 24       | 11      | 10       | 13 | 40 | 33 | 7    | 12      | Vila Nova      | 46       | 27      | 9        | 19 | 9  | 28 | 31 | -3  |
| 13      | Goiás         | 42     | 23       | 10      | 12       | 11 | 37 | 43 | 6    | 13      | Ponte Preta    | 45       | 26      | 11       | 12 | 13 | 32 | 35 | -3  |
| 14      | RB Bragantino | 41     | 24       | 10      | 11       | 13 | 46 | 47 | -1   | 14      | Tombense       | 44       | 26      | 18       | 14 | 12 | 36 | 41 | -7  |
| 15      | Coritiba      | 35     | 24       | 10      | 5        | 19 | 34 | 56 | -22  | 15      | Chapecoense    | 42       | 26      | 10       | 12 | 14 | 35 | 38 | -2  |
| 16      | Cuiabá        | 34     | 24       | 8       | 10       | 16 | 26 | 37 | -11  | 16      | CSA            | 42       | 27      | 9        | 15 | 13 | 27 | 34 | -7  |
| 17      | Ceará         | 34     | 24       | 6       | 16       | 12 | 30 | 36 | 6    | 17      | Novorizontino  | 41       | 27      | 10       | 11 | 16 | 41 | 49 | -8  |
| 18      | Athético-GO   | 33     | 24       | 8       | 9        | 12 | 24 | 51 | -17  | 18      | Brusque        | 34       | 27      | 8        | 10 | 19 | 21 | 33 | -14 |
| 19      | Avaí          | 28     | 24       | 7       | 7        | 20 | 28 | 56 | -28  | 19      | Operário       | 34       | 26      | 7        | 12 | 16 | 30 | 45 | -15 |
| 20      | Juventude     | 21     | 24       | 3       | 12       | 19 | 26 | 61 | -35  | 20      | Náutico        | 30       | 26      | 8        | 6  | 22 | 32 | 63 | -31 |

### CAMPEONATO BRASILEIRO 2022 RODADAS

| SÉRIE A 31ª RODADA   |             |   |   |               | SÉRIE B 30ª RODADA  |                |   |   |               |
|--|-------------|---|---|---------------|---|----------------|---|---|---------------|
|    | Ceará       | X |    | Fluminense    |    | CRB            | X |    | Bahia         |
| segunda-feira, 31/10/2022 - 20h - estádio: ARENA CASTELÃO                            |             |   |   |               | domingo, 06/11/2022 - 18h30 - estádio: REI PELÉ                                       |                |   |   |               |
|    | Botafogo    | X |    | Cuiabá        |    | Operário       | X |    | Novorizontino |
| terça-feira, 01/11/2022 - 19h - estádio: ENGENHAÇO                                   |             |   |   |               | domingo, 06/11/2022 - 18h30 - estádio: GERMANO KRÜGER                                 |                |   |   |               |
|   | São Paulo   | X |   | Athético-MG   |   | Cruzeiro       | X |   | CSA           |
| terça-feira, 01/11/2022 - 21h30 - estádio: MORUMBI                                   |             |   |   |               | domingo, 06/11/2022 - 18h30 - estádio: MINERÁRIO                                      |                |   |   |               |
|  | Palmeiras   | X |  | Fortaleza     |  | Grêmio         | X |  | Brusque       |
| terça-feira, 02/11/2022 - 16h - estádio: ALLIANZ PARQUE                              |             |   |   |               | domingo, 06/11/2022 - 18h30 - estádio: ARENA GRÊMIO                                   |                |   |   |               |
|  | Athético-PR | X |  | Goiás         |  | Náutico        | X |  | Ponte Preta   |
| terça-feira, 02/11/2022 - 16h - estádio: ARENA DA BAIXADA                            |             |   |   |               | domingo, 06/11/2022 - 18h30 - estádio: AFLITOS  |                |   |   |               |
|  | América-MG  | X |  | Internacional |  | Criciúma       | X |  | Tombense      |
| terça-feira, 02/11/2022 - 16h - estádio: INDEPENDÊNCIA                               |             |   |   |               | domingo, 06/11/2022 - 18h30 - estádio: MAJESTOSO                                      |                |   |   |               |
|  | Juventude   | X |  | Coritiba      |  | Ituano         | X |  | Vasco da Gama |
| terça-feira, 02/11/2022 - 19h - estádio: ALFREDO JACONI                              |             |   |   |               | domingo, 06/11/2022 - 18h30 - estádio: NOVELLI JÚNIOR                                 |                |   |   |               |
|  | Avaí        | X |  | Bragantino    |  | Vila Nova      | X |  | Sport Recife  |
| terça-feira, 02/11/2022 - 19h - estádio: RESSACADA                                   |             |   |   |               | domingo, 06/11/2022 - 18h30 - estádio: OBA  |                |   |   |               |
|  | Athético-GO | X |  | Santos        |  | Sampaio Corrêa | X |  | Londrina      |
| terça-feira, 02/11/2022 - 19h - estádio: CASTELO DO DRAGÃO                           |             |   |   |               | domingo, 06/11/2022 - 18h30 - estádio: CASTELÃO                                       |                |   |   |               |
|  | Flamengo    | X |  | Corinthians   |  | Guarani        | X |  | Chapecoense   |
| terça-feira, 02/11/2022 - 21h30 - estádio: MARACANÃ                                  |             |   |   |               | domingo, 06/11/2022 - 18h30 - estádio: ERICCO DE OURO                                 |                |   |   |               |

**Cafofó**  
ATELIÊ BY TÂNIA ALVES | COSTURA CRIATIVA  
@cafofotele. (18) 98430-5483

**CRÍMICA**  
TUDO DE BOM

**Customi Glau**  
Personalizadas

**Divino Doce**  
(19) 98829-2636

**engenho do aroma**  
Saboaria Artesanal

**enozar**

**Federici**  
DOCES GOURMET

**Fofuras da Jaque**  
- PERSONALIZADOS E CIA -

**Gênesis**  
CAFÉ LIVRARIA & CONFEITARIA

**Hortensis**  
Flores Comestíveis  
ehortensis.comidadejardim  
(19) 99257-1616  
Gabriela Granghelli Gonçalves  
gabriela.ggoncalves

**Laços da Lian**

**Da Mãe Terra**  
Saboaria Artesanal

**MAGNOLIA**  
beauty store

**MARY KAY**  
By Gabriela Mota  
gabriela1997@outlook.com

**Alina Condes**

**O Minerês**  
EMPÓRIO

**oggi**  
SORVETES

**A Francesinha**  
Semijoias

**GALERIA RETRÔ**

**SAN'S**  
pudins

**I ♥ T-shirts**  
18 69884-9453 beyd\_araujo

**Márcia Tobias**  
Perfumaria  
Jequiti Cosméticos  
Temos pronta entrega  
(19) 982804468

**King Doce**  
Confeitaria Artesanal  
(19) 99314-9928  
@kingdoce  
King Doce

**Lili Laços**

**SAN'S**  
Wine Store Empório

**Mary & Lu**  
feito com amor  
@marylucomamor

**Lopinha da Tânia**  
REVENDEDORA BOUTIQUE, DECORAR E AVON  
(19) 984289483 | R. D. JERÔNIMO, TÂNIA

**SHOW DE PRÊMIOS**  
COMPRE NO COMÉRCIO E CONCORRA A PRÊMIOS

**JAGUARIUNA COMPRA AQUI** #COMERCIOSIM #COMPRENOCOMERCIOLOCAL

1ª ESPECIAL DIA DAS MÃES 5ª ESPECIAL BLACK FRIDAY  
2ª ESPECIAL DIA DOS PAIS 6ª ESPECIAL NATAL  
3ª ESPECIAL ANIVERSÁRIO DA CIDADE  
4ª ESPECIAL DIA DAS CRIANÇAS

**EIP** NEGÓCIO SUAS DIVIDAS

JAGUARIUNA - MÃOS DADAS

**Vania Canalla**  
Chinelos Customizados  
(19) 9.8130-4605  
@VaniaDalBo

**MIÇANGÁRIO**  
BY THAIS AZEVEDO

**Sirlei**  
Cosméticos

Esporte Morungabense

## São Bernardo recebe Guarani em Itatiba neste sábado, 29

Jogo ocorre no período da tarde pela última rodada no União Cup

Itatiba EC/São Bernardo e Guarani FC se enfrentam neste sábado, 29, no período da tarde em Itatiba pela última rodada da primeira fase do União Cup 2022. Na oportunidade estarão em campo três categorias de base (sub 10, sub 12 e sub 14) que já estão classificadas para a fase seguinte, porém buscam as vitórias para obterem

melhor colocação em seus respectivos grupos e dessa forma terem a vantagem de realizarem o segundo jogo em casa na segunda fase.

Os jogos serão realizados no estádio João Borella, mais conhecido como campo do São João FC e a expectativa de grandes confrontos com muito equilíbrio como tem sido

ultimamente. Até o momento, pela categoria sub 10 a equipe itatibense ocupa a segunda colocação com 12 pontos e o bugre a terceira colocação com 10 pontos. Na categoria sub 12 o São Bernardo está com 19 pontos e o Guarani 12 pontos e na categoria sub 14 o São Bernardo tem 16 pontos e o alvi verde está com 14 pontos. Com

esses números, fica a certeza de grandes jogos de futebol de base neste sábado, 29.

### Última rodada - Estádio João Borella

14h - Itatiba EC / SBFC x Guarani FC (Sub 14)

15h - Itatiba EC / SBFC x Guarani FC (Sub 12)

16h - Itatiba EC / SBFC x Guarani FC (Sub 10)



Equipe sub 14

## Sub 11 e sub 13 do Guarani FC perdem nos pênaltis e são eliminados do Campeonato Paulista

Realmente um domingo para ser esquecido para a garotada bugrina, pois as equipes sub 11 e sub 13 do Guarani FC foram eliminadas do Campeonato Paulista 2022 de Futebol de Base

nos pênaltis. Começando pela categoria sub 13 que realizou o jogo de volta no domingo, 23, de manhã em Santa Barbara D' oeste contra o União Barbarense e fez uma de suas melhores

partidas do ano, venceu o adversário por 1 a 0 com gol do atacante Romarinho, acabou levando a decisão para os pênaltis, pois havia perdido o jogo de ida pelo mesmo placar. Na oportu-

nidade o bugre foi derrotado por 5 a 4 e acabou desclassificado.

Já no domingo a tarde foi ao contrário, a equipe sub 11 que havia vencido o União São João em Ara-

ras pelo placar de 1 a 0 e tinha a vantagem de jogar pelo empate, foi derrotada por 1 a 0 e também decidiu a classificação nas penalidades, onde também foi derrotada por 5 a 4 e

acabou eliminada da competição. Importante deixar registrado que este ano foi a primeira vez desde 2018 que a categoria sub 11 passou para a segunda fase do Campeonato.

## Buenópolis FC inicia plantio do novo gramado nos próximos dias

Na última semana foi finalizada a implantação do sistema de irrigação subterrânea e agora os serviços estão voltados para o plantio de 8.000 metros de grama esmeralda que irá substituir a grama batatais. Até o momento já foram

90 dias de trabalhos diários começando pela retirada do antigo gramado, ajuste e tratamento do solo, implantação do sistema de irrigação com investimentos de 160 mil reais que irão deixar o gramado em perfeito estado e pronto para 2023.

A última e mais delicada etapa do trabalho tem início nessa semana que é o plantio da grama. Essa etapa derradeira deve levar aproximadamente 10 dias para ser finalizada, isso se o tempo ajudar, porém o mais importan-

te é finalizar o serviço e deixar tudo pronto para o próximo ano. A diretoria projeta uma grande festa de inauguração para fevereiro ou março com jogos de categorias de base um jogo festivo ex-jogadores profissionais.

A diretoria do Buenópolis FC agradece a confiança e o apoio de inúmeros colaboradores que estão acreditando e ajudando na modernização do gramado do estádio Leonardo Frare, certamente em breve o novo tapete verde da es-

tância de Morungaba estará novinho e pronto para receber jogos.



Prof. Julio do Vadu

**BPA FREE:**  
O compromisso Jaguar com a sua saúde.

**Produtos atóxicos**, desenvolvidos para você e sua família armazenarem o alimento sem nenhum risco de contaminação.

**ATÓXICO • NON TOXIC • NO TÓXICO**

Conheça mais em:  
[www.jaguarutilidades.com.br](http://www.jaguarutilidades.com.br)

@jaguarutilidades jaguarutilidades

**JAGUAR**  
utilidades

**ART NOBRE**

SEU SONHO NA MEDIDA CERTA!

CONHEÇA NOSSOS SERVIÇOS:

- DECKS
- MÓVEIS EM GERAL
- MÓVEIS PLANEJADOS
- MÓVEIS EM METALON
- PERGOLADOS

ART.ANOBRE ART NOBRE (19)97125-9526





## “Mãos na massa”

Ecofarm Agroambiental  
Eng. Agrônomo Carlos Rosin  
Fone: (19) 99363-8210  
E-mail: carlos.ecofarm@gmail.com

# Estudos reforçam atuação contra enfezamento causado pela cigarrinha-do-milho

Monitoramento das áreas de produção de milho segunda safra apontam que apesar da alta infestação da cigarrinha-do-milho (*Dalbulus maidis*), o resultado para presença de enfezamento nas folhas foi considerado baixo. Isso porque, análises de laboratório solicitadas pela Fundação de Pesquisa e Desenvolvimento Tecnológico Rio Verde (Fundação Rio Verde) na safra 2021/2022 não identificaram insetos com o vírus e bactérias que causam a doença no milho. Porém, a alta população da cigarrinha é preocupante e será monitorada pela entidade.

O estudo foi realizado em parceria com a Associação dos Produtores de Soja e Milho do Estado de Mato Grosso (Aprosoja-

MT) e Sindicato de Produtores Rurais de Lucas do Rio Verde. O objetivo foi obter resultados sobre a população das cigarrinhas nas lavouras de milho no município de Lucas do Rio Verde, Mato Grosso, visando entender a dinâmica populacional da praga na região, e assim poder traçar as melhores estratégias para amenizar os prejuízos causados pela praga.

Pesquisadores da Fundação Rio Verde analisaram três amostras em cada uma das doze áreas monitoradas, do momento das instalações das armadilhas do inseto, de 30 e de 60 dias após as instalações. De acordo com os laudos, o percentual de cigarrinha que possui vírus e bactérias do complexo de enfe-

zamento era igual a zero em todas as amostras.

Responsável Técnica pelo setor de Entomologia da Fundação Rio Verde, Engenheira Agrônoma Sâmilla Emily de Oliveira Gouveia explica que de forma complementar, foram enviadas amostras de folhas com sintomas de enfezamento para comprovar se já haviam plantas com a doença nas áreas monitoradas.

“Por meio das análises laboratoriais, nós identificamos que das doze áreas monitoradas, cinco apresentaram resultado positivo para a presença de ao menos uma doença do complexo de enfezamento. Porém, mesmo com esses resultados positivos, nós verificamos que a incidência, ou seja, a porcentagem

de plantas que apresentavam esses sintomas era igual ou inferior a 5%, e em muitos casos foi necessário que nós entrássemos no meio do talhão para poder encontrar uma planta com os sintomas”, pontuou a pesquisadora.

## População do inseto

Apesar da baixa taxa de infecção da cigarrinha-do-milho ser um bom resultado, a população foi considerada alta e isso pode trazer problemas futuros para o produtor.

Entre as medidas de controle do inseto, deve-se ter uma atenção maior na escolha do híbrido para semeadura. Alguns tendem a ter o maior custo-benefício pela questão de tolerância do complexo de enfezamento.

Por meio de controle de inseticidas químicos e agentes biológicos também é possível reduzir a população de cigarrinhas em níveis aceitáveis.

“Além disso, deve se ter atenção quanto a sensibilidade dos híbridos sobre a questão do complexo de enfezamento, pois quando semeado um híbrido mais sensível no fechamento do plantio há uma maior probabilidade de ocorrer o enfezamento devido ao fato das cigarrinhas migrarem das plantas mais velhas para as plantas mais novas. Ou seja, as cigarrinhas que estão presentes nas plantas que foram semeadas na abertura do plantio tendem a migrar para áreas onde o milho foi semeado no fechamento do plantio”, apontou Sâmilla.

## Monitoramento

A Fundação Rio Verde reforça que realizará o contínuo monitoramento e estudos sobre as práticas de manejo e eficiência de produtos, para orientar os produtores de como conviver com a cigarrinha-do-milho na lavoura.

“Devemos entender que a pesquisa de um ano não traz um cenário total sobre a questão da cigarrinha na região e sobre os danos que ela causa, por isso é tão importante investir nesse tipo de pesquisa para que a gente possa entender sobre a evolução ou a redução da população e os danos que a cigarrinha está causando sobre a transmissão do complexo de enfezamento na lavoura de milho”, alertou a pesquisadora.

## MOMENTO DO AGRONEGÓCIO

### O contrato de aluguel



Esteja você assinando um contrato de aluguel pela primeira vez ou não, seja você inquilino ou proprietário, é comum que várias dúvidas surjam e dentre elas que é atualmente tema de discussões é o índice de reajuste de aluguel, tema que hoje vamos falar um pouco a respeito.

Pra começar é sabido que o principal indicador usado pelo mercado para o reajuste dos contratos de alugueis é o IGP-M, mas devido aos seus altos e baixos nos últimos tempos, o mercado vem se atentando ao IPCA, mas vale ressaltar que a possibilidade da negociação entre as partes principalmente no cenário atual

que vivemos e estamos passando, é uma ótima alternativa.

#### Mas afinal, o que é IGP-M e IPCA?

O IGP-M (Índice Geral de Preços do Mercado), é um indicador que está atrelado a variação do câmbio (dólar) o que pode prejudicar tanto ao inquilino quanto ao proprietário conforme as suas alterações, exemplo ocorrido em 2017 quando foi negativo levando o preço do aluguel para baixo e recentemente em meados de 2020 o mesmo disparou assustando assim aos locatários ultrapassando os 30%! Vale dizer que é calculado pela Fundação Getúlio Vargas

(FGV) e seu resultado é composto por uma média aritmética ponderada entre outros três índices que também são aferidos pela FGV, que são o INCC (Índice Nacional do Custo da Construção), IPC (Índice de Preços ao Consumidor) e IPA (Índice de Preços por Atacado).

Já o IPCA (Índice de Preços ao Consumidor Amplo) é calculado pelo IBGE, e em sua composição é considerado o custo de vida de famílias que possuem renda de 01 a 40 salários mínimos em regiões metropolitanas do país. Este também é o índice que é utilizado pelo Banco Central para estipular a meta da nossa inflação.

Apesar de serem muito pouco utilizados existem também outros indicadores econômicos possíveis de servirem como base para o reajuste do seu contrato de aluguel e destaque entre eles o IPC (Índice de Preços ao Consumidor) e o INPC (Índice Nacional de Preço ao Consumidor).

#### A Lei do Inquilinato

E pra falar sobre contrato de locação se faz necessário citarmos a da Lei do Inquilinato (Lei nº 8.245/91), que traz em seu texto todas as regras e condições para a elaboração do contrato.

Especificamente sobre reajuste encontramos no Art. 18 a garantia do pro-

prietário de reajustar anualmente, mediante contrato, o valor do aluguel baseado em algum índice de inflação, devendo este incidir uma única vez ao ano, sempre na data de aniversário do contrato (essa data é a que contato foi assinado e não a data de vencimento do aluguel), sempre sobre o valor em reais, pois utilizar o valor do salário mínimo por exemplo é proibido.

#### Negociação Amigável e o Judiciário.

A negociação entre o proprietário e inquilino tem se mostrado uma prática muito comum buscando se evitar prejuízos para ambas as partes,

principalmente dentro do cenário de pandemia que estamos atravessando.

Existem diversas decisões em ações revisionais e entendimento do Tribunal de Justiça de São Paulo sobre o tema para a substituição do índice mais favorável ao inquilino, exaltando a onerosidade excessiva para uma das partes, e não se tratando apenas de uma reposição da moeda, mas vale ressaltar que cada caso é um caso a ser estudado para se obter a mudança da negociação inicial em razão de mudanças ocorridas, e sendo assim, a base econômica do contrato.

Dr. Caius Godoy (Dr. Da Roça), Advogado e Presidente da Comissão de Agronegócios e Assuntos Agrários da OAB Jaguariúna. – e-mail: caius.godoy@adv.oabsp.org.br

**BONFIM**  
CONTABILIDADE

Gestão Contábil

Planejamento Tributário

Legalização Empresas

Contabilidade para MEI

[www.bonfimcontabil.com.br](http://www.bonfimcontabil.com.br)

Rua Erasmo Braga, 860 - Jd. Chapadao - Campinas/SP

19-33950350

Restaurante **Fran** Todos os Sábados  
Feijoada Completa

(19) 3837-4427

9 7409-8359



**Café da Manhã Completo**



**Temos também Lanches e Salgados**



**Almoço diário com Diversas Misturas Pratos variados todos os dias**

**Rua Cosmópolis, 79 - Dom Bosco - Jaguariúna**  
(Atrás do Hospital Walter Ferrari)



vantagens e descontos!

mais

Spasso Sabores

ESCANEE O QR CODE PARA FAZER O DOWNLOAD DO APP



1 BAIXE O APP 2 CADASTRE-SE 3 GANHE DESCONTOS

Ofertas válidas para loja de Jaguariúna de 29/10 a 04/11/2022 ou enquanto durarem nossos estoques.

**AZEITE PORTUGUÊS GALLO**  
EXTRA VIRGEM VIDRO 500ML

DE R\$ 29,90

NO CLUB PLUS PAGUE APENAS:

**R\$ 25,90**

**TOMATE PELADO NOEL**  
400G

DE R\$ 7,99

NO CLUB PLUS PAGUE APENAS:

**R\$ 6,99**

**PASSATA ITALIANA NONNA OLIVIA**  
680G

DE R\$ 14,90

NO CLUB PLUS PAGUE APENAS:

**R\$ 12,90**

**SARDINHA COQUEIRO**  
COM ÓLEO 83G

DE R\$ 5,99

NO CLUB PLUS PAGUE APENAS:

**R\$ 4,98**

**MILHO VERDE FUGINI**  
SACHÊ 170G

DE R\$ 3,29

NO CLUB PLUS PAGUE APENAS:

**R\$ 2,79**

**MOLHO DE TOMATE HEINZ**  
TRADICIONAL SACHÊ 300G

DE R\$ 3,98

NO CLUB PLUS PAGUE APENAS:

**R\$ 2,59**

**CAFÉ 3 CORAÇÕES**  
TRADICIONAL OU EXTRA-FORTE LEVE 500G PAGUE 475G

DE R\$ 17,98

NO CLUB PLUS PAGUE APENAS:

**R\$ 15,98**

**BOMBOM NESTLÉ ESPECIALIDADES**  
251G

DE R\$ 10,99

NO CLUB PLUS PAGUE APENAS:

**R\$ 9,98**

**LEITE CONDENSADO CAMPOS DO JORDÃO**  
TP.395G

DE R\$ 5,39

NO CLUB PLUS PAGUE APENAS:

**R\$ 4,79**

**NUTELLA FERRERO**  
POTE 140G

DE R\$ 9,89

NO CLUB PLUS PAGUE APENAS:

**R\$ 8,99**

**BATATA PRINGLES**  
SABORES 114G/120G

DE R\$ 12,98

NO CLUB PLUS PAGUE APENAS:

**R\$ 10,98**

**CHOCOLATE ITALIANO PERUGINA 1907**  
SABORES 80G

DE R\$ 16,99

NO CLUB PLUS PAGUE APENAS:

**R\$ 13,90**

**PÃO DE ALHO SANTA MASSA**  
SABORES 400G

DE R\$ 13,49

NO CLUB PLUS PAGUE APENAS:

**R\$ 9,90**

**CAPELETTI OU RAVIOLI MEZZANI**  
SABORES 400G

DE R\$ 9,79

NO CLUB PLUS PAGUE APENAS:

**R\$ 7,99**

**SORVETE DA SERRA**  
POTE 1,8 LITRO

DE R\$ 25,90

NO CLUB PLUS PAGUE APENAS:

**R\$ 18,90**

**IOGURTE VIGOR Líquido**  
SABORES 1,26KG

DE R\$ 12,90

NO CLUB PLUS PAGUE APENAS:

**R\$ 9,99**

**PETIT GATEAU MR. BEY**  
160G

DE R\$ 19,49

NO CLUB PLUS PAGUE APENAS:

**R\$ 12,98**

**APRESUNTADO MARCHIORI**  
CADA 100G

DE R\$ 1,99

**LINGUIÇA CALABRESA PERDIGÃO**  
KG

DE R\$ 25,90

**LINGUIÇA DE PERNIL SEARA**  
KG

DE R\$ 16,90

**FRALDAS DESCARTÁVEIS PAMPERS CONFORT SEC**  
FORT BAG P72/M70/G60/ XG58/XG56

DE R\$ 89,99

NO CLUB PLUS PAGUE APENAS:

**R\$ 69,98**

**DESODORANTE NIVEA AERO**  
150ML

DE R\$ 14,98

NO CLUB PLUS PAGUE APENAS:

**R\$ 12,99**

**LAVA-ROUPAS TIXAN YPÊ**  
PRIMAVERA CAIXA 2,2KG

DE R\$ 31,99

NO CLUB PLUS PAGUE APENAS:

**R\$ 26,90**

**PAPEL HIGIÊNICO NEVE**  
FOLHA DUPLA 30 METROS LEVE 12 PAGUE 11

DE R\$ 22,90

NO CLUB PLUS PAGUE APENAS:

**R\$ 18,90**

**REFRIGERANTE GUARANÁ ANTARCTICA**  
PET 2 LITROS

DE R\$ 6,99

NO CLUB PLUS PAGUE APENAS:

**R\$ 5,99**

**CERVEJA IMPÉRIO**  
LATA 350ML

DE R\$ 2,79

NO CLUB PLUS PAGUE APENAS:

**R\$ 2,49**

LIMITE DE 120 UNID. POR CPF

**CERVEJA BRAHMA DUPLO MALTE**  
LATA 350ML

DE R\$ 3,19

NO CLUB PLUS PAGUE APENAS:

**R\$ 2,99**

LIMITE DE 120 UNID. POR CPF

**CERVEJA STELLA ARTOIS**  
LONG NECK 330ML

DE R\$ 5,49

NO CLUB PLUS PAGUE APENAS:

**R\$ 4,79**

LIMITE DE 120 UNID. POR CPF

**CERVEJA BLACK PRINCESS**  
600ML

DE R\$ 15,49

NO CLUB PLUS PAGUE APENAS:

**R\$ 8,99**

LIMITE DE 52 UNID. POR CPF

**VINHO CHILENO PASO DE LOS ANDES**  
750ML

DE R\$ 34,90

NO CLUB PLUS PAGUE APENAS:

**R\$ 26,90**

**PERNIL SUÍNO COM OSSO**  
KG

DE R\$ 11,99

AQUI TEM CARNES COM PROCEDÊNCIA DE ORIGEM

**COSTELA BOVINA**  
KG

DE R\$ 21,90

AQUI TEM CARNES COM PROCEDÊNCIA DE ORIGEM

**ACÉM BOVINO**  
KG

DE R\$ 25,90

AQUI TEM CARNES COM PROCEDÊNCIA DE ORIGEM

**FRALDINHA BOVINA**  
PEÇA A VÁCUO KG

DE R\$ 33,90

AQUI TEM CARNES COM PROCEDÊNCIA DE ORIGEM

**CONTRAFILÉ BOVINO MONTANA**  
TODO DIA OU FRIBOI PORCIONADO KG

DE R\$ 38,98

AQUI TEM CARNES COM PROCEDÊNCIA DE ORIGEM

**HORTIFRUTI** Ofertas válidas de 29 a 31/10/2022

**ABOBRINHA BRASILEIRA**  
KG

DE R\$ 2,98

**CENOURA**  
KG

DE R\$ 2,98

**MELÃO AMARELO**  
KG

DE R\$ 2,98

**MAMÃO PAPAIA**  
KG

DE R\$ 6,98

Ofertas válidas para loja de Jaguariúna de 29/10 a 04/11/2022 ou enquanto durarem nossos estoques.

Rua Gáspere, 1333  
Bairro Cruzeiro do Sul - Jaguariúna  
Fone (19) 3867 6999

NÃO VENDEMOS NO ATACADO, PORTANTO NOSSOS PRODUTOS ESTARÃO LIMITADOS PARA ATENDER O MAIOR NÚMERO DE CLIENTES.

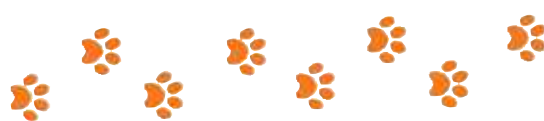

## Como ajudar seu pet no calor

Dra. Marina H. Del Poente –  
CRMV –SP 46072  
Médica Veterinária –  
Atendimento a Domicílio  
(VETMÓVEL) (19) 9.7417-2979



DIVULGAÇÃO

Alalao mas que calor...

A maneira de troca de calor dos pets é realizada por via de extremidades corpóreas como focinhos, patinhas (coxins), boca e contato de superfícies (barriga). Em dias de altas temperaturas irão observar seus pets estarão com a respiração mais ofegante - boa aperta na maior parte do tempo e movimentação rápida do tórax e focinhos umidificados, e notar que procuram superfícies mais frescas para se deitar.

Para ajudá-los a se refrescar ofereça água fresca em abundância e pode acrescentar algumas pedras de gelo. Eles adoram.

Pode-se também colocar uma toalha úmida (não muito molhada) no chão para que seu pet se deite.

O uso de ventiladores é ótimo, porém nunca virados diretamente para o rosto dos pets, sempre voltado para cima para que realize a troca de ar.

A oferta de picolés caninos também é uma ótima opção. Uso de frutas que não sejam da classe cítricas e legumes como

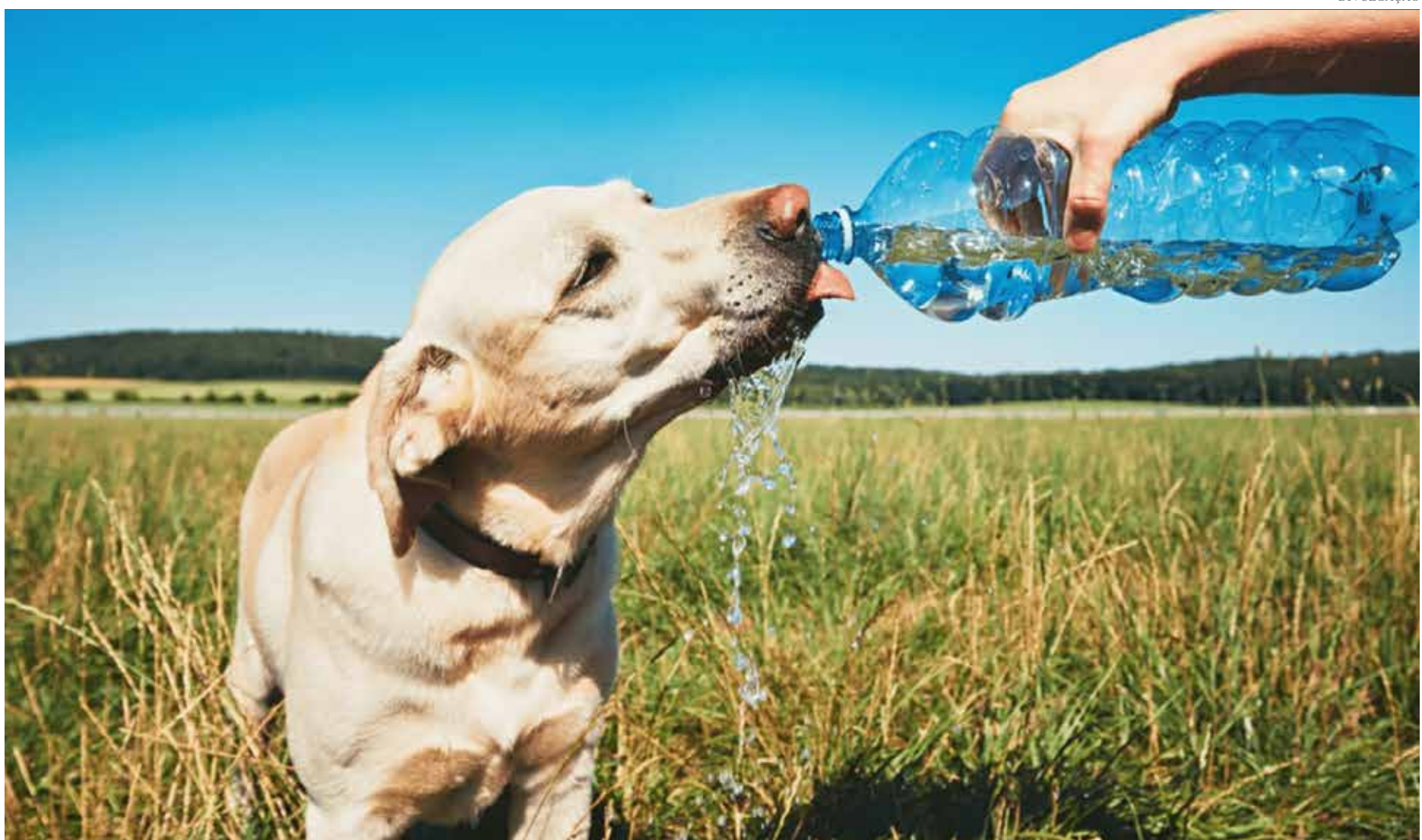

cenoura, xuxu, podem ser batidas ou colocadas inteiras com água em uma forma de gelo. Ou também o uso de ração, bis-

coitos e petiscos congelados eles adoram.

Para cães albinos que tem exposição frequente ao sol por falta de mel-

nina congênita: uso de protetor solar!!! Consulte o médico veterinário para lhe orientar de qual é o melhor para seu pet e a

forma correta de utilizar.

Caso seu pet apresente dificuldades intensas respiratórias, vermelhidão, muito cansaço, aumento

da temperatura muito rapidamente procure o médico veterinário.

É isso aí pessoal! Até a próxima edição.



*Residencial Jequitibá*  
MORE EM  
**JAGUARIUNA**  
tranquilidade e segurança  
que você merece.

**AGORA**  
simule seu financiamento  
**(19) 9.9486-3050**

**2 dormitórios - 1 suíte - 1 vaga de garagem - Varanda**



**JR TEIXEIRA**  
NEGÓCIOS & ASSOCIADOS  
*Acreditamos no seu Sonho!*



# Vem comigo



Fernanda Lopes  
@soufernanda.lopes

De família para família

## Você pode ser melhor!

Hoje eu gostaria de te trazer uma reflexão sobre sua entrega em excelência para sua família, trabalho e para seu Deus.

Há alguns anos conheci uma pessoa incrível. Ela é intencional, carinhosa, amorosa e tem um projeto lindo chamado "Você pode ser melhor".

Quando ouvi sobre seu projeto, eu fiquei maravilhada, mas, mais do que um projeto, percebi que o "Você pode ser melhor" era um estilo de vida para aquela mulher. Ela andava com presentes em seu carro, para o caso de encontrar alguém pelo caminho, que ela sentisse que deve-

ria presentear, ela sempre deixava sua casa pronta para receber alguém em amor.

Com mais de 70 anos, essa mulher que para mim, abundava o amor de Deus em forma de cuidado e serviços de amor, ajuda muitas pessoas dentro e fora de sua casa, e esse cuidado começava no amor ao seu Deus, amor próprio e amor ao próximo, e o próximo começava em seu esposo, filhas e se expandia para a sociedade.

Você tem entregado o seu melhor para o Deus que você diz acreditar? Você tem dado o seu melhor para seu cônjuge e filhos? E no seu trabalho, você tem trabalhoso com

excelência e com um caráter íntegro? De que forma você serve a sociedade? Seu tempo, dons, talentos e dinheiro são somente para o seu próprio sustento? Quantas pessoas você pode dizer que vivem bem hoje porque você existe?

De família para família eu desejo que seu coração encontre a generosidade, e que você aprenda que para dar você não precisa perder. Quanto mais abençoamos outras pessoas, com nossa entrega em excelência mais abençoados nos tornamos. Que você tenha como estilo de vida o "Você pode ser melhor!".



Vitória Savioli  
@visavioli

## Atendimento personalizado

Vamos falar de um assunto essencial quando o objetivo é vendas: ATENDIMENTO.

Se você não oferece um atendimento humanizado e de qualidade, provavelmente irá perder seus clientes, então vamos de cinco dicas infalíveis:

1. Treine sua equipe! Sim, você como proprietário e fundador da sua marca, precisa ensinar como sua equipe deve realizar o atendimento, mostre isso na prática, ensine como deve ser feito, e terá um colaborador aplicado e vendedor.
2. Empatia com seu cliente! Ao chegar em sua loja ou en-

viar uma mensagem para vendas on-line, primeiramente realize saudações, pergunte se precisa de ajuda ou caso esteja procurando um produto específico, sua função como vendedor é resolver a "dor" do seu cliente.

3. Demonstre interesse! O cliente gosta de se sentir bem-vindo, por esse motivo pergunte sobre seu dia-a-dia, suas cores favoritas, além de criar uma ligação, irá facilitar seu trabalho em procurar o produto ideal.

4. Demonstre valor em seu produto! Como já abordei em colunas passadas, valor é diferente de preço. Umazinha

peça bem valorizada vem com qualidade, uma experiência ao adquiri-la e principalmente um atendimento personalizado.

5. Tenha seu cliente por perto! O pós venda é algo de extrema importância, após uma venda, não deixe de coletar seus dados como nome e telefone, assim quando chegar peças que são do interesse desse cliente, você consegue realizar uma nova venda.

Para mais dicas @visavioli e boas vendas!

Marta Santana  
@martamelosantana

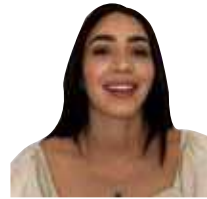

Marta em suas descobertas diárias #12

## Sobre controle

Eu, por 25 anos tive a ingenuidade de acreditar que podia ter o controle de muitas coisas na minha vida, ah, por que ninguém me avisou? Ops, avisaram, mas quando estamos obstinados com alguma coisa achamos que até a opinião das pessoas que mais amamos não tem nenhuma relevância. Minha vida deu um giro de 180 graus esses últimos meses e isso vem me provando que na vida não temos controle de nada, exceto dos nossos pensamentos e de como vamos reagir de acordo com as situações que a vida nos apresenta. Tenho trabalhado meu autocontrole de forma intencional e tem sido maravilhoso. Fazer terapia é libertador, super recomendando. E é certo que o autocontrole as vezes nos limita, aprendemos a falar não, aprendemos que certos lugares não nos cabem mais, porém é necessário para o nosso amadurecimento e evolução. No começo, entender isso não é fácil, mas depois você percebe que a graça da vida está aí, no imprevisível. E existe uma lei universal que também me conforta, a lei da sementeira, essa é uma lei irrevogável, e ela diz que tudo que plantamos, colhemos, é fato e isso te conforta ou assusta?



Edilaine Alves  
Analista crédito Cobrança



## Como ter bom relacionamento com os bancos?

Contas em débito automático;  
Antecipar contas;  
Comprar a crédito;  
Ter relacionamento com banco (consórcio seguro entre outros produtos);  
Não consultar o nome sempre;  
NAO USE APLICATIVOS DE CONSULTA.



NETELL  
INTERNET

AGORA É

**DESKTOP**

**ASSINE JÁ!**

**0800 774 5010**



## ESTAMOS CONTRATANDO

**ELETRICISTA AUTOMOTIVO**

- Ensino fundamental completo.
- Desejável experiência comprovada mínima de 1 ano.
- Residir em Jaguariúna, Pedreira ou Campinas.

**MECÂNICO DIESEL "B" (Noturno)**

- Ensino fundamental completo.
- Desejável experiência comprovada mínima de 1 ano.
- Residir em Jaguariúna, Pedreira ou Campinas.

**MECÂNICO DIESEL "A" (Diurno)**

- Ensino fundamental completo.
- Desejável experiência comprovada mínima de 2 anos.
- Residir em Jaguariúna, Pedreira ou Campinas.

*Interessados enviar currículo para: [rhumanos@expressometropolis.com.br](mailto:rhumanos@expressometropolis.com.br) com o cargo desejado no campo assunto ou comparecer diretamente ao RH.*

*Endereço: Rua Testa, 291 - Jd. São Sebastião - Jaguariúna/SP*



**JAGUAR CENTER PLAZA**  
CONDOMÍNIO EMPRESARIAL  
20 anos

**JAGUAR CENTER PLAZA**

completa 20 anos e oferece a você, sua empresa, colaboradores e clientes a melhor infraestrutura em Jaguariúna!

- Salas de 54 a 108 m² com localização central
- Estacionamento privativo e para seus clientes
- Acessibilidade (escada rolante e elevador)
- Câmeras de segurança
- Ambiente agradável e com paisagismo
- Facilidade de acesso e transporte
- Redes bancárias próximas

Enfim, ambiente ideal para alavancar seus negócios!

Venha fazer parte deste tradicional Condomínio Empresarial!

Rua Cândido Bueno, 1299 Jaguariúna/SP  
[jaguarcenterplaza@hotmail.com](mailto:jaguarcenterplaza@hotmail.com)  
face: Jaguar Center Plaza 19 3867-4391



**B ERNARDO**  
EXPERTISE IMOBILIÁRIA

[www.bernardoexpertise.com.br](http://www.bernardoexpertise.com.br)

### Vendas

**Apartamento de 2 dorm. acabamento em porcelanato e rico em planejados, Jd. Anton Von Zuben..... R\$230.000,00**

**Apartamento de 3 dorm com suite, fino acabamento e todo planejado; Jd. Nova Europa ..... R\$ 330.000,00**

**Cobertura de 2 dorm, lavanderia externa, churrasqueira, uma vaga de garagem; Jd. Nova Europa ..... R\$ 330.000,00**

**Cobertura de 2 dorm com área gourmet externa e duas vagas de garagem cobertas, Ponte Preta..... 435.000,00**

**Apartamento de 2 dorm, Jd. Sta. Monica ..... R\$ 190.000,00**

**Apartamento de 2 dorm com varanda gourmet, todo planejado, cozinha com fogão e geladeira, Guanabara..... R\$ 730.000,00**

**Luis: (19) 99673.0918 whatsapp**  
**Juliana: (19) 99776-2727 whatsapp**  
**contato@bernardoexpertise.com.br**



## ESTAMOS CONTRATANDO

**MOTORISTA DE ÔNIBUS**

- Habilitação D ou E.
- Ensino fundamental completo.
- Desejável experiência mínima de 6 meses.
- Curso de Transporte Coletivo e Escolar.
- Residir em Campinas, Jaguariúna, Santo Antonio de Posse, Pedreira e Amparo.

**MONITORA ESCOLAR (Meio Período)**

- Ensino fundamental completo.
- Residir em Jaguariúna.

**AUXILIAR DE LIMPEZA**

- Ensino fundamental completo.
- Residir em Jaguariúna.

**LAVADOR DE VEÍCULOS**

- Ensino fundamental completo.
- Residir em Jaguariúna.

*Interessados enviar currículo para: [rhumanos@expressometropolis.com.br](mailto:rhumanos@expressometropolis.com.br) com o cargo desejado no campo assunto ou comparecer diretamente ao RH.*

*Endereço: Rua Testa, 291 - Jd. São Sebastião - Jaguariúna/SP*



## Estamos contratando!

A partir de

# 16 anos



**Necessário possuir carteira de trabalho**

**Interessados encaminhar email para: [adan.podanoschi@magictaste.com.br](mailto:adan.podanoschi@magictaste.com.br) [joao.santos@magictaste.com.br](mailto:joao.santos@magictaste.com.br)**

## LANÇAMENTO DO LIVRO

**"A PSICANÁLISE SOB OUTRO PRISMA"**  
Nora Teixeira Mendes



**OBRA MEDIÚNICA ORIENTADA POR CARL GUSTAV JUNG**

*"É ilusória a condição de absoluto! Nós Homens, participantes dessa jornada de vida e falíveis como nossa própria prepotência, necessitamos vencer primeiramente nossa própria restrição, nossos processos ilusórios, nossa ausência de Vida para podermos perceber além das fronteiras do Eu, a magnitude da unicidade".*

Para adquirir esta obra inédita, entre em contato através do WhatsApp: (19)99795.0721



## JAGUAR TÊNIS CLUBE



Tel.: (19) 3867.1338/3867.4133  
Rua General Gomes Carneiro, 419

**EDITAL DE CITAÇÃO - PRAZO DE 20 DIAS. PROCESSO Nº 1002200-84.2019.8.26.0296.**

O(A) MM. Juiz(o) de Direito da 1ª Vara do Foro de Jaguariúna, Estado de São Paulo, Dr(a). MARCELO FORLI FORTUNA, na forma da Lei, etc. FAZ SABER a(o) MARCO ANTONIO SALLES RIBEIRO, CPF: 284.465.878-40, que BENEDITO ALITA VEICULOS ajuizou ação de PROCEDIMENTO COMUM CÍVEL - PAGAMENTO, visando o recebimento de R\$ 28.861,89 (junho/2019), referente ao inadimplemento em relação ao contrato de compra e venda de um veículo marca CHRYSLER GRAN CARAVAN, ano/modelo 1996/1996, cor CINZA, placa CWU-3005 e RENAVAM 660535920, acrescido de juros, honorários advocatícios e demais custas judiciais. Estando o SUPRACTADO em lugar desconhecido, expediu-se o presente edital, com o prazo de 20 dias, para que apresente contestação no prazo de 15 dias, sob pena de confissão e revelia. Não sendo contestada a ação, o réu será considerado revel, com nomeação de curador especial. Será o presente edital, por extrato, afixado e publicado na forma da Lei. NADA MAIS. Dado e passado nesta cidade de Jaguariúna, aos 18 de outubro de 2022.



## VAGAS

Supermercado Spasso Sabores

*Jaguariúna*

**INSPECTOR DE QUALIDADE**  
**ACOUGUEIRO**  
**JOVEM APRENDIZ**

Residir em Jaguariúna/SP  
Salário mais benefícios  
Início imediato  
[recrutamento@redezeferino.com.br](mailto:recrutamento@redezeferino.com.br)  
Assunto: JAGUARIUNA

**ATÉ**  
30/09/2022



## VAGAS

Supermercado Lavapés

*Jaguariúna*

**EMPAOTADOR**  
**REPOSITOR**  
**BALCONISTA DE FRIOS**  
**OPERADOR DE CAIXA**  
**BALCONISTA DE PADARIA**  
**ENCARREGADO DE PADARIA**  
**JOVEM APRENDIZ**

Residir em Jaguariúna/SP  
Salário mais benefícios  
Início imediato  
[recrutamento@redezeferino.com.br](mailto:recrutamento@redezeferino.com.br)  
Assunto: LAVAPÉS JAGUARIUNA

**ATÉ**  
15/09/2022



## VAGAS

Supermercado Lavapés

*Jaguariúna*



**PNE**  
Pessoa com Necessidades Especiais

Residir em Jaguariúna/SP  
[recrutamento@redezeferino.com.br](mailto:recrutamento@redezeferino.com.br)  
Assunto: Jaguariúna

**ATÉ**  
31/10/2022