

QUALIDADE DESDE A ORIGEM
Lavapés
SUPERMERCADOS
SMC Supermercados

terça e quarta do
HORTIFRUTI
FRESQUINHO TODOS OS DIAS

PREMIUM
hortifruti
QUALITY

AVOUGUE
PRIME QUALITY
Lavapés
CARNES NOBRES
CORTES PREMIUM
GARANTIA DE QUALIDADE

quarta a sexta do
AÇOUGUE
CARNES COM PROCEDÊNCIA

CARNES COM ALTO PADRÃO DE QUALIDADE
CORTES ESPECIAIS PARA SEU CHURRASCO

CARNES SELECIONADAS, É GARANTIA DE TER SEMPRE MACIEZ, SUGULÊNCIA E FRESCOR NA SUA MESA. EXPERIMENTE!

Governador Rodrigo Garcia assume compromisso de construir Hospital Metropolitano de Campinas

Notícia é motivo de comemoração para o prefeito de Jaguariúna e presidente do Conselho de Desenvolvimento da Região Metropolitana de Campinas, Gustavo Reis

O governador Rodrigo Garcia (PSDB) confirmou nesta quinta-feira, 22, em entrevista à EPTV, a construção do Hospital Metropolitano de Campinas. Candidato à reeleição, ele disse que assumiu um compromisso com a região de Campinas de "tirar o projeto do papel", caso seja reeleito.

Página 5



O hospital vai atender casos de média e alta complexidade

DIVULGAÇÃO

Público ignora frio e lota o primeiro fim de semana do Jaguariúna Rodeo Festival

O Jaguariúna Rodeo Festival teve início na sexta-feira, 16, ao som de muito sertanejo com sucessos das duplas Jorge e Mateus, Zé Neto e Cristiano e da cantora Lauana Prado que aqueceram a multidão que resistiu aos 9º graus e muito vento. O público ainda curtiu Seven e

DJ Dennis até amanhecer. A organização estima que passaram pelo evento cerca de 50 mil pessoas, por dia. Considerando os quatro dias de rodeio, 200 mil pessoas vão curtir as provas e shows.

Página 4

Primeiro spa do Brasil localizado em espaço de eventos abre as portas em Vinhedo

Nesta semana o espaço de eventos Alto das Palmeiras abriu as portas oficialmente do SPA Alto das Palmeiras by L'Occitane Au Brésil, em parceria com a empresa

franco-brasileira de cosméticos. Na versão SPA by, a L'Occitane oferece sua excelência na primeira experiência de parceria com um espaço de eventos.

Página 10

Prefeitura de Pedreira recebe "Trator Agrícola" do Governo do Estado

Página 10

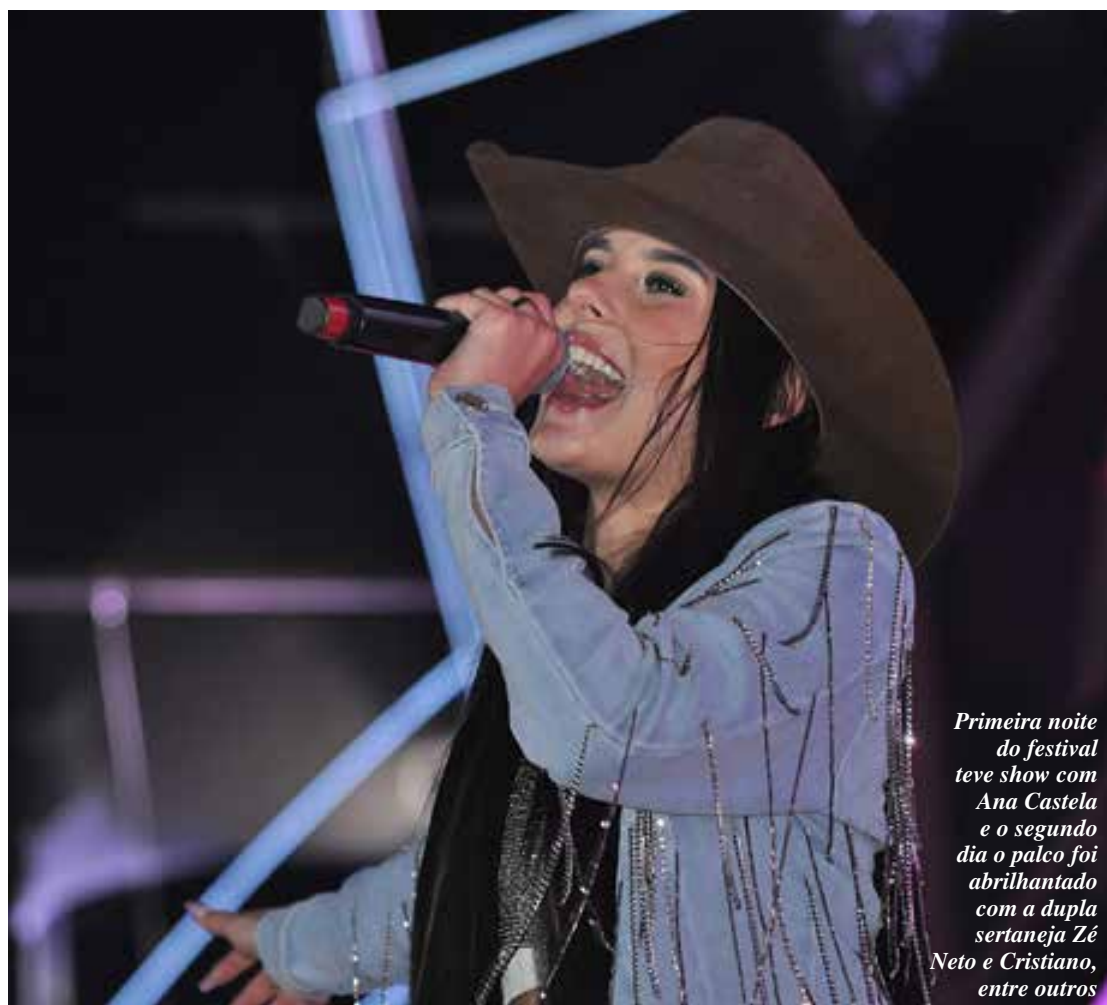

Primeira noite do festival teve show com Ana Castela e o segundo dia o palco foi abrilhantado com a dupla sertaneja Zé Neto e Cristiano, entre outros

TOM RODRIGUES

federal JONAS 4000
 fazadiferença.com.br
estadual PSB JUNIOR TEIXEIRA 40570
 #Trabalho e Dedicacão

Arnaldo Salvetti
 Empresário, publicitário, pós-graduado em Gestão Pública, assessorou as áreas de Assistência Social e Esporte, foi secretário municipal de Trabalho e Renda, presidente da SETEC (Serviços Técnicos Gerais) e, atualmente, é vereador em Campinas.

DEPUTADO FEDERAL ARNALDO SALVETTI
1587
 O FEDERAL DAS FEIRAS NOTURNAS

CIDADANIA SÃO PAULO É HERANÇA - FEDERAÇÃO PSDB/COMUNIDADE/AVANTE/NOSSA/PROBIDA/UNÃO BRASIL/PODEMOS/PROGRESSOS/SOLIDARIEDADE - CNPJ 07.470.249-0001/04 - 8530606

EDITORIAL

Festa do peão

Ainda em clima de festa, Jaguariúna segue movimentada com o Jaguariúna Rodeo Festival. O centro da cidade estava mais movimentado na primeira semana de festa, comentam os comerciantes, mas ainda assim, o setor de beleza continua pipocando.

É maquiagem, cabelo, barba e bigode. Homens e mulheres buscando suas melhores versões para curtir o festival. E não só isso. O setor de vestuário segue no mesmo caminho.

Hotéis lotados. Motoristas particula-

res ou de aplicativos aproveitam o momento também, pois muitos que vão à festa querem beber então solicitam a carona. É o certo a se fazer.

A logística do evento e organização é motivo de elogio para quem participa. Passam pela cidade nesse momento apresentadores de TV, comediantes de todo Brasil, celebridades e os próprios munícipes que curtem muito o momento.

Esse é último fim de semana da edição 2022. Ano que vem tem mais.

GAZETA REGIONAL NA REDE

 www.gazetaregional.com.br

 [/gazetaregional.jaguaruiuna](https://www.facebook.com/gazetaregional.jaguaruiuna)

 recepcaogazetaregional@gmail.com

 [@jornalgazetaregional](https://www.instagram.com/jornalgazetaregional)

 **Rua Cândido Bueno, 1299 – Sala 4 – Piso Superior
(Jaguar Center Plaza) - Jaguariúna**



Tomaz de Aquino Pires*

Compaixão pela terra no dia da árvore

A Casa da Memória Padre Gomes tem por função acolher a memória e a história para estudo e pesquisa, zelando pela identidade do povo e do Município. Desta forma, ela preza pela recuperação, preservação e manutenção de sua paisagem cultural: histórico, artístico, arquitetônico, arqueológico, documental, ambiental e paisagístico. Assim orgulha-se de abrigar reuniões e debates do Conselho de Defesa do Patrimônio - o CONPHAAJ. Em se tratando da Paisagem Cultural Ambiental Jaguariúna desenvolve um dedicado trabalho: a Reciclagem do Lixo Seco: papel, plástico, vidro e metal. Ele é separado nas cozinhas dos nossos lares e coletado pelo Município. Na primavera de 2021 surgi-

ram alvissareiras notícias de zelo pela Terra das cidades circunvizinhas: Holambra e Pedreira. Isto foi uma gratificante saudação à estação das flores, revelando o interesse das cidades em cuidar do lixo úmido ou orgânico e da despoluição das águas. Muito respeito nós devemos a esta fonte da Vida do Homem na Terra. A Casa da Memória rejubilou-se com os vizinhos pela nobreza de suas ações que contemplaram o Meio Ambiente. Cumprimos o Departamento Municipal de Agricultura e Meio Ambiente e a Faculdade de Agronegócios de Holambra que realizaram, em conjunto, um projeto de estudar a viabilidade de implantação de composteiras nas escolas da rede municipal. Aos cuidados

de especialistas fizemos votos de sucesso nesta empreitada a fim de que as Escolas conseguissem implantar com eficiência tão significativo projeto para o Meio Ambiente. A compostagem transforma os restos alimentares da cozinha em adubo natural. Os restos de comida, as cascas de ovos e de frutas, os restos de verduras, de legumes, tudo é reaproveitado, depois de transformado em adubo, nas hortas, jardineiras, vasos e jardins. Este reaproveitamento do lixo úmido ou orgânico converter-se-á em adubo. Esta prática nas Escolas formará a conscientização ambiental dos alunos. Futuramente, serão os primeiros a organizarem uma composteira em seu quintal que alimente sua própria horta, seus vasos, suas

jardineiras e jardins floridos. Cumprimos, também, as Secretarias Municipais de Pedreira, Defesa Civil, Tiro de Guerra e Voluntários pelo Projeto de Limpeza das Margens e do Leito do Rio Jaguari. No ano passado. Assim que foi iniciado o projeto, foi montada uma Tenda na Praça Joaquim Carlos com distribuição de mudas de árvores e de cartilhas considerando a necessidade de preservação ambiental. Há que cuidar de nossa paisagem cultural ambiental para a sobrevivência da espécie humana. Assim as Escolas devem manter seu Programa Ambiental, desenvolvendo muitos projetos junto às comunidades, zelando pela proteção e revitalização das nascentes, plantando matas ciliares, fazendo a lim-

peza do leito dos rios, despoluindo-os, repovoando-os, arborizando com critérios específicos as cidades, coletando e reciclando o lixo seco, estudando o reaproveitamento do lixo úmido através da compostagem. Urge também conscientizar que as Câmaras Municipais não permitam o loteamento das montanhas. Elas devem permanecer cobertas de vegetação a fim de que absorvam as chuvas e alimentem os lençóis freáticos, os rios. Tudo o que o homem fizer pela Terra, Ela o recompensará. É preciso salvar o planeta! É preciso salvar o Homem, feito à imagem e semelhança de Deus!

Tomaz de Aquino Pires
Casa da Memória
Padre Gomes



João Rodrigues*

Eleição consciente

No dia 02 de Outubro de 2022 (domingo), o brasileiro irá as urnas para eleger o Presidente da República, Senador, Governador, Deputado Federal e Estadual, neste momento cabe ao Líder consciente, conversar com sua equipe sobre onde estão as informações para que as pessoas possam obter conhecimento sobre os candidatos, verificar as bandeiras que cada um defende e o que propõe para melhorar a vida do cidadão.

O TSE (Tribunal Superior Eleitoral) disponibiliza o site <https://divulgacandcontas.tse.jus.br/> onde você escolhe se quer saber sobre a Eleição no Brasil, na sua Região, escolher o seu Estado e ver to-

das as informações dos candidatos, você vai clicando e pode ver a proposta, os valores arrecadados, as despesas, as certidões fornecidas pelo candidato e seu patrimônio, bem como o histórico dele em eleições anteriores.

Desta forma você ficará melhor informado e conscientemente votará naquele que acredita ser o melhor para sua cidade, seu estado e para o país, importante também que o líder saliente que não se deve basear o voto apenas no gosto individual, mas sim pensar no coletivo, pois vivemos em comunidade.

Cargos executivos (Presidente, Governador) tem propostas de Governo, onde explanam o que vão fazer em

diferentes áreas como Saúde, Educação, Segurança, Infraestrutura, Social, etc.

Os cargos legislativos (Senador, Deputado Federal e Estadual), defendem normalmente algumas pautas apenas, e tem como eleitor normalmente as pessoas identificadas com aquela pauta.

Nesta eleição em SP elegeremos apenas 1 Senador ao contrário da eleição de 2022, onde eram 2 vagas.

Vale frisar também que Governador e os cargos do Legislativo (Senador, Deputado Federal e Estadual), são apenas dentro do Estado, então não adianta você desejar voltar em candidatos de outro estado, pois eles não aparecem nas urnas.

Importante como são 5 votos que você vai apertar na urna, levar a sua colinha (com o número de seus candidatos), para que faça uma eleição consciente e rápida, a não ser que você já decorou ou está bem consciente do número do candidato que vai votar. Os votos serão nesta ordem: Deputado Federal (4 dígitos), Deputado Estadual (5 dígitos), Senador (3 dígitos), Governador (2 dígitos) e Presidente (2 dígitos).

Apenas para o cargo ao Executivo (Presidente e Governador), tem-se a possibilidade de eleição em 2º turno, caso nenhum candidato atinja 50%+1 dos votos válidos, por isto que se reforça no 1º turno a importância do

VOTO CONSCIENTE naquele que você acredita ser o MELHOR, já que no 2º turno (caso ocorra), é que você decidirá apenas entre 2 candidatos.

É o futuro que está em suas mãos, por isto não se deixe levar por Fake News, faça você mesmo na fonte oficial sua análise sobre o candidato e escolha CONSCIENTEMENTE, não deixando que outros façam a escolha por você. EXCELENTE ELEIÇÃO A TODOS!

João Rodrigues
Presidente ACI-Jaguariúna
Administrador – Gestor de Negócios – Empreendedor do Bem

Público ignora frio e lota o primeiro fim de semana do Jaguariúna Rodeo Festival

Autoridades, celebridades e população em geral curtiram duas noites dominadas pelo sertanejo

O Jaguariúna Rodeo Festival teve início na sexta-feira, 16, ao som de muito sertanejo com sucessos das duplas Jorge e Mateus, Zé Neto e Cristiano e da cantora Lauana Prado que aqueceram a multidão que resistiu aos 9º graus e muito vento. O público ainda curtiu Seven e DJ Dennis até amanhecer.

A organização estima que passaram pelo evento cerca de 50 mil pessoas, por dia. Considerando os quatro dias de rodeio, 200 mil pessoas vão curtir as provas e shows.

Para o prefeito da cidade, Gustavo Reis, a festa linda e de alegria que é o Jaguariúna Rodeo Festival segue também uma tradição de gerar emprego e renda e fomentar o turismo. “Ainda mais depois de dois anos difíceis onde o comércio, hotéis e turismo ficaram restritos”, fala o prefeito lembrando da pandemia.

A movimentação, de fato, faz com que os hotéis fiquem lotados e gere um movimento muito maior em lojas e restaurantes. Além disso, acaba movimentando o setor de serviços de beleza, limpeza e segurança, bem como o setor dos ambulantes. “Para a cidade o evento é muito bacana, pois eleva o nome de Jaguariúna e também gera emprego e renda”, acrescenta o chefe do executivo.

O jornalista, apresentador na Band e fundador da plataforma Alma Premium, Beetto Saad, esteve prestigiando a festa ao lado do prefeito e elogiou a proporção, organização e toda a movimentação gerada pelo evento. “Nesses 30 anos de jornada de Jaguariúna eu tive o privilégio de acompanhar todo o trabalho que foi construído e é uma alegria imensa ver que hoje todo o esforço se contempla no rodeio número 1 do Brasil”, diz Beetto.



Primeira noite do festival teve show com Ana Castela e o segundo dia o palco foi abrilhantado com a dupla sertaneja Zé Neto e Cristiano, entre outros

O jornalista ainda parabeniza Gustavo pelo trabalho realizado sempre que esteve frente a prefeitura, por ver o evento que chama o público da cidade, região e todo o Brasil cada vez mais valorizado. “A Band e a Alma Premium estão muito felizes em estar aqui para celebrar e festejar esse momento. Nosso time está marcando presença em todos os dias de evento e agora é só celebrar”, finaliza.

No Camarote Brahma, que é o mais famoso da

festa, estavam Brendo Bonazzio e Giovanni Soldati. Os dois também parabenizaram a festa e as novidades do festival. “Esse ano o camarote está maior e com vários ambientes, o que é um diferencial bem legal comparado ao ano passado. Gostei bastante”, diz Brendo. A CEO e empresária jaguariunense, Edilaine Alves, também curtiu a festa e admirou as novidades. “Um espetáculo”, diz. Ela ainda exalta a segurança e organização do evento. “Parabéns Ja-

guariúna Rodeo Festival”.

E é claro que o amante do JRF também marcou presença no primeiro fim de semana da festa. Barrosinho, conhecido por sua animação, curtiu como em todas as edições. “É um prazer estar aqui nessa festa maravilhosa. Eu participo desde quando o rodeio era realizado no Parque Santa Maria. Eu adoro isso aqui. Viva Jaguariúna!!!”, diz animado.

O Jaguariúna Rodeo Festival ainda recebeu di-

versos famosos e celebridades, entre eles mais um jornalista, o apresentador do Cidade Alerta, da Band, Orlando Pesoti. “Uma festa incrível. Uma estrutura diferenciada. Algo que eu nunca vi”, diz o apresentador. “Parabéns Jaguariúna e ao prefeito Gustavo, realmente uma festa de tirar o chapéu”, finaliza.

Nesta sexta-feira, 23, apresentaram-se no palco do JRF a dupla Henrique e Juliano, o grupo de pagode Menos é Mais, a dupla Ícaro e Gilmar e Alok. O

público curtiu até o amanhecer e também não foi intimidado pelo frio.

Ainda neste sábado o evento preparou uma line-up de grandes sucessos, como o embaixador Gustavo Lima, Gustavo Miotto e Vintage Culture. Como atração surpresa, divulgada ainda nesta semana, o palco recebe a dupla sertaneja Marcos e Belutti. Na próxima semana vocês acompanham a cobertura completa do último fim de semana da edição do festival.

GOVERNADOR **RODRIGO 45**
GEMINHO ZULIANI

FEDERAL
Hamilton
4446

ESTADUAL
EDMIR CHEDID
Agora é **44118**

Idealizador da Nota Fiscal Paulista, Edmir Chedid tem proposta que garante aos inscritos no CadÚnico benefícios no programa.

QUEM AMA JAGUARIÚNA VOTA EM QUEM CUIDA DE JAGUARIÚNA

É UMA ALEGRIA TER DESTINADO MAIS DE R\$ 13 MILHÕES PARA ESSA CIDADE ONDE FIZ MUITOS AMIGOS E QUE TENHO A HONRA DE REPRESENTAR NA CÂMARA FEDERAL.

CARLOS SAMPAIO
DEPUTADO FEDERAL

4500

CNPJ Candidato: 47.474.704/0001-60 / Valor: R\$250,00 / Federação: PSDS-CIDADANIA

Governador Rodrigo Garcia assume compromisso de construir Hospital Metropolitano de Campinas

Notícia é motivo de comemoração para o prefeito de Jaguariúna e presidente do Conselho de Desenvolvimento da Região Metropolitana de Campinas, Gustavo Reis

O governador Rodrigo Garcia (PSDB) confirmou nesta quinta-feira, 22, em entrevista à EPTV, a construção do Hospital Metropolitano de Campinas. Candidato à reeleição, ele disse que assumiu um compromisso com a região de Campinas de “tirar o projeto do papel”, caso seja reeleito.

“Estou aqui para assumir um novo compromisso com a Região Metropolitana de Campinas, que é tirar do papel e construir um novo hospital metropolitano, que vai atender média e alta complexidade. Nós já temos uma área específica que o consórcio de prefeitos nos destinou, o Estado vai bancar a construção desse hospital, cerca de R\$200 milhões, um hospital de cerca de 200 leitos, vai bancar o custeio desse hospital, cerca de R\$200 milhões por ano, justamente pra gente melhorar o atendimento na

região de Campinas”, diz o governador.

O prefeito de Jaguariúna e presidente do Conselho de Desenvolvimento da Região Metropolitana de Campinas (RMC), Gustavo Reis (MDB), comemorou o anúncio feito pelo governador. “É uma vitória de toda a nossa região, dos prefeitos, do deputado federal Baleia Rossi e de todos que, como eu, defendem esse grande projeto, que vai ajudar muito a população da RMC”, diz o prefeito.

“Nós já temos o terreno, de 40 mil metros quadrados, doado pela Unicamp, o que facilita muito. Faltava esse aval do Governo do Estado, que temos agora com o governador Rodrigo Garcia”, completa Gustavo.

Em 02 de outubro do ano passado, Rodrigo Garcia, então vice-governador, já havia se comprometido a defender a viabilidade do hospital



O hospital vai atender casos de média e alta complexidade

metropolitano em reunião na Prefeitura de Jaguariúna, da qual participaram

o prefeito Gustavo Reis, o reitor da Unicamp, Antonio José de Almeida

Meirelles, o Tom Zé, a vice-reitora da universidade, Maria Luiza Moretti,

além do deputado Baleia Rossi e do próprio Rodrigo Garcia.

MARIADITA
AGRONEGÓCIOS
JAGUARIÚNA

NEGÓCIOS & ASSOCIADOS

- ✓ POSTO DE COLETA DA JUNTA COMERCIAL
- ✓ ABERTURA E ENCERRAMENTO DE EMPRESAS
- ✓ ALTERAÇÕES CONTRATUAIS
- ✓ REVISÃO DE FINANCIAMENTO DE VEÍCULOS E IMÓVEIS
- ✓ REGULARIZAÇÃO DE IMÓVEIS
- ✓ REVISÃO DE APOSENTADORIA
- ✓ ALVARÁS DE FUNCIONAMENTO
- ✓ PARCELAMENTOS FISCAIS
- ✓ CÁLCULOS TRABALHISTAS



Caius Godoy

(Dr. Da Roça)

CONTATO



CONTATE NOSSA EQUIPE
(19) 3847-1138



NOSSO WHATSAPP
(19) 99215-4852

Rua Coronel Amancio Bueno, 236 - Centro | Jaguariúna/SP.





Cultura lança novo projeto que leva teatro para mais perto da população

Teatro nos parques é o nome do projeto que ocorre uma vez ao mês

A Secretária de Turismo e Cultura de Jaguariúna dá início a um novo projeto neste domingo, 25, com apresentações teatrais gratuitas. É o Teatro nos Parques que uma vez por mês levará o teatro para mais perto da população.

A partir de agora, a secretária apresenta espetáculos nos parques da cidade. A primeira peça será “Pluft, o fantasmilha”

que poderá ser conferida no parque dos Lagos neste domingo, às 11h.

O espetáculo conta a história da amizade entre o fantasmilha Pluft e a menina Maribel. Juntos os dois lutam contra um pirata que a raptou e a mantém presa na mesma casa onde o fantasmilha mora.

A secretária de Turismo e Cultura, Maria das Graças Albaran, diz que a ideia é descentralizar a

cultura na cidade. “Nosso objetivo é levar os espetáculos até as pessoas que não têm condições de ir ao teatro municipal, no centro da cidade. Com esse projeto, todos poderão conferir as apresentações pertinho das suas casas”, afirma a secretária.

O parque dos Lagos fica na rua Eduardo Tozi, s/n - Vila Doze de Setembro I.

A entrada é gratuita.



Parque os Lagos recebe o primeiro teatro do projeto

Domingo tem última etapa da Copa Jaguariúna de Vôlei de Praia

Neste domingo, 25, acontece a última etapa do ano da II Copa Jaguariúna

de Vôlei de Praia 4X4. O torneio regional tem a participação de equipes da

região, inclusive de outros estados.

A competição, organi-

zada pela Secretaria de Juventude, Esportes e Lazer de Jaguariúna, vale pontu-

ação no ranking geral do campeonato. No domingo as partidas acontecerão no

Centro de Lazer do Trabalhador, “Lebrão”, a partir das 8h.

Saúde realiza campanha de multivacinação na Feira Noturna na próxima quarta, 28

A Secretaria de Saúde de Jaguariúna irá promover a campanha de multivacinação e contra a poliomielite na Feira Noturna, 28. O objetivo é ampliar a atualização vacinal de crianças e adolescentes de 6 a 14 anos no município. Será realizada a vacinação contra

Covid-19, febre amarela, tríplice viral, dupla adulto, meningite ACWY, HPV, varicela e pólio.

Além da vacinação na Feira Noturna de Jaguariúna – que tem atraído grande público todas as quartas-feiras, das 17h às 21h –, a Secretaria de Saúde também levou a campanha

de multivacinação para escolas da rede municipal.

Na segunda-feira, 26, a equipe da Saúde estará na escola Oscarlina Pires Turato. Na quarta, 28, será a vez dos alunos da escola Franklin de Toledo Piza Filho serem vacinados e, na sexta-feira, 30, a vacinação acontecerá na escola

Prefeito Adone Bonetti.

Outras três escolas – Coronel Amâncio Bueno, Professor Irineu Espedito Ferrari e Professor Mário Bergamasco – também já receberam a multivacinação.

Segundo a secretária de Saúde de Jaguariúna, Maria do Carmo de Oliveira

Pelissão, a ideia é incentivar a população a vacinar as crianças e jovens, pois a adesão à campanha nacional está abaixo da meta estabelecida pelo Ministério da Saúde. “A ação realizada pela Secretaria de Saúde, em parceria com a Secretaria de Educação, nas escolas municipais tem

demonstrado que existem muitas crianças com esquema vacinal incompleto para a faixa etária. Por isso, a importância de ampliarmos a campanha e a conscientização dos pais e responsáveis para a necessidade de atualizarem as carteiras de vacinação de seus filhos”, diz a secretária.

BASTIDORES DO PODER



Hospital Metropolitano 1

O prefeito Gustavo Reis (MDB) está feliz da vida. O governador e candidato à reeleição Rodrigo Garcia (PSDB) anunciou nesta semana, durante uma entrevista na região, a construção do Hospital Metropolitano de Campinas. O projeto surgiu de discussões no Conselho de Desenvolvimento da RMC, presidido por Gustavo, e é encampado pelo

prefeito com o apoio do deputado federal e presidente nacional do MDB, Baleia Rossi.

HC na pauta

Por falar em saúde, Gustavo Reis recebeu nesta sexta-feira a visita da médica Elaine Cristina de Ataíde, superintendente do Hospital de Clínicas (HC) da Unicamp. Foi discutido a

proposta de integração e capacitação das cidades da RMC com o objetivo de reduzir a ocupação do Hospital de Clínicas. A ideia é dar um atendimento melhor aos pacientes já nas cidades de origem, sem a necessidade de encaminhar os casos menos graves ao HC.

Reta final

Faltando uma semana para as

eleições, a corrida pela Presidência para indicar a vitória de Lula (PT) no primeiro turno, segundo a maioria das pesquisas eleitorais. A campanha do presidente Jair Bolsonaro (PL), no entanto, busca uma reação final para tentar evitar a derrota logo na primeira etapa do pleito. Bolsonaro estará em Campinas neste sábado, onde fará uma carreata.



NETELL INTERNET

AGORA É

DESKTOP

ASSINE JÁ!

0800 774 5010

Setembro Amarelo: “Valorização à Vida” é tema de roda de conversa

A equipe da saúde do município atua ao longo do ano com programação voltada à saúde mental

Dentro das ações da campanha do “Setembro Amarelo”, a Prefeitura da Estância Climática de Morungaba - por meio do Departamento de Saúde e do Departamento de Ação e Inclusão Social - promoveu uma roda de conversa entre as 17 famílias participantes do “Auxílio Alimentar”. “Valorização à Vida” foi o tema do diálogo coordenado pela coordenadora do Caps, a psicóloga Patrícia Rosseti.

A psicóloga explica que a equipe do Caps tem feito um trabalho não só durante o mês de setembro, mas também ao longo de todo o ano por meio de uma programação de atividades e atendimentos

voltadas ao bem estar e à qualidade de vida, porém o Setembro Amarelo é o mês que vem para lembrar sobre a prevenção ao suicídio.

“Falar sobre prevenção ao suicídio é falar de condições adequadas de vida. Valorizar a vida é valorizar os direitos das pessoas e seus direitos básicos de acesso à saúde, à educação, à moradia, ao trabalho. É falar também de cuidados. Cuidado com o próprio corpo, com a mente, com as emoções e com as relações. E, dentro da necessidade de cada um, poder contar com os serviços públicos voltados à Saúde Mental no município. É importante

as pessoas saberem que há com quem contar, quando precisarem buscar auxílio. Casos leves, por exemplo, a própria Atenção Básica nas unidades de saúde também está apta a atender. E a equipe do Caps também está sempre à disposição”, explica a psicóloga.

O Centro de Apoio Psicossocial “Durvalina Martins Pellisson” presta gratuitamente à população atendimentos individuais, acolhimentos e outras ações de saúde mental realizadas por uma equipe que conta com psicólogos, psiquiatra e assistente social. O Caps fica na Rua Atílio Martins, s/nº, no Brumado.



Roda de conversa realizada em Morungaba

Engenheiro Coelho

Alunos das escolinhas de futebol participam de campeonato em Holambra

Alunos das escolinhas de futebol da Secretaria Municipal de Esporte e Lazer de Engenheiro Coelho participaram de um campeonato de futebol na cidade de Holambra. As equipes do sub-11 e do sub-13 fizeram o primeiro jogo no sábado (17). Essa é a 11ª etapa da Copa Palmeirinha.

A equipe do sub-11 enfrentou a equipe do Pérola Negra. O jogo terminou com o placar de 5 a 3, com vitória para o adversário do time da ci-

dade. O time do sub-13 também enfrentou o time sub-13 do Pérola Negra. Nesse jogo, o resultado foi a derrota pelo placar de 6 a 1.

As escolinhas de futebol da prefeitura são gratuitas e todos os moradores da cidade podem participar. As aulas acontecem as segundas, quartas e sextas-feiras, no período da manhã, das 8h às 10h e no período da tarde, das 14h às 17h, para as categorias sub 9, sub 11, sub 13, sub 15 e sub 17.



Todos os moradores da cidade podem participar

Autoconhecimento, trabalho e carreira

Você é do tipo que avança, desiste ou paralisa?

Imagine: Você trabalhou muito, resolveu desenvolver um projeto, um sonho de alguns anos começou a sair do papel. Passou semanas trabalhando nisso. No dia do início da prática do projeto algo saiu errado. Não deu certo. Você perdeu o controle e saiu tudo fora do planejamento.

Você chora? Fica com raiva? Pensa em desistir?

Há pessoas que desistirão. E não, não pense que desistir é falar “eu desisto”, mudar de

assunto e voltar a fazer o que estava realizando antes do seu projeto.

Há muitas formas de desistir camufladas de “continuo tentando”. Diminuir o ritmo de ações, também é desistir. Começar a fazer tudo mais ou menos, também. Ficar menos horas no dia trabalhando nisso, também. Frente a um problema ou resultado não esperado, teremos os desistentes.

Mas também há um outro grupo, que são alpinistas. São

aqueles que avançam, apesar do problema. Apesar das dificuldades. Apesar de suas melhores desculpas.

Eles não fazem de conta que o problema não existe. Eles não negam o problema. Eles olham muito bem para ele, o estudam, e agem. Eles buscam o controle da situação, naquilo que é controlável. Eles se responsabilizam pelo problema. Eles fazem o problema durar o mínimo possível e o problema que acontece em uma área da vida não atinge a outra.

E temos ainda o grupo daqueles que ficam paralisados. São os chamados campistas. Eles não avançam, mas também não desistem. Tem situações em que avançam, e em outras, desistem. A gente nunca sabe o que esperar.

Os problemas existem. As dificuldades estão aí. Há coisas que controlamos, e outras, não. E a questão é: estamos paralisados de medo? Estamos indo em frente apesar dos problemas? Ou estamos recuando?

“Nem preciso te dizer quem, ali na frente, em alguns meses, terá sucesso, não é mesmo?”

Quem é você neste jogo da vida?

O que você é agora não define quem você será daqui a 5 minutos.

Você é o limite do seu negócio, da sua carreira, de seus resultados.

Só você pode mudar e melhorar você.

Não esqueça disso!



Jéssica Castro
Coach

UniEduK

SEU FUTURO NA PRÁTICA

unifaj unimax faagroh



Vestibular de Medicina

/ Indaiatuba e Jaguariúna /

PROVA
22
out



INSCREVA-SE

www.grupounieduk.com.br

© 2024 COM MONTAGENS

CIRCUITO **BRAHMA** APRESENTA

JAGUARIÚNA

RODEO FESTIVAL

A ROÇA É HYPE

16/09 **HUGO & GUILHERME • ANA CASTELA**
PEDRO SAMPAIO • WESLEY SAFADÃO • SEVENN

17/09 **JORGE & MATEUS • LAUANA PRADO**
ZÉ NETO & CRISTIANO • DENNIS

23/09 **HENRIQUE & JULIANO • MENOS É MAIS**
ÍCARO & GILMAR • ALOK

24/09 **GUSTTAVO LIMA • GUSTAVO MIOTO**
VINTAGE CULTURE

INGRESSOS totalacesso.com ↗

PARCEIROS OFICIAIS

PARCEIRO DE MÍDIA

APOIO

REALIZAÇÃO

BRAHMA

Ballantine's

RAM

mercado pago

Claro

51

tv globo

g1

EPTV

diverti

Vinhedo

Primeiro spa do Brasil localizado em espaço de eventos abre as portas

A região de Campinas é privilegiada com a novidade

Nesta semana o espaço de eventos Alto das Palmeiras abriu as portas oficialmente do SPA Alto das Palmeiras by L'Occitane Au Brésil, em parceria com a empresa franco-brasileira de cosméticos. Na versão SPA by, a L'Occitane oferece sua excelência na primeira experiência de parceria com um espaço de eventos.

No Alto das Palmeiras, famoso por sua rica paisagem e por ser envolto pela natureza, o spa ficará localizado numa área mais reservada, com entrada independente, pois é destinado tanto ao público da Região Metropolitana de Campinas como aos clientes que contratam os serviços de eventos.

“Desejávamos um parceiro que fizesse sentido para nosso espaço, já que estamos rodeados pela natureza e temos mais de 300 espécies de palmeiras. E não poderia ser outra marca, já que a L'Occitane Au Brésil vive a natureza

do Brasil”, salienta Rangel Vilas Boas, responsável pelo marketing do Alto das Palmeiras.

Para agendar um horário ou obter mais informações sobre o menu de tratamentos do spa, basta enviar mensagem pelo WhatsApp (11) 97082-8338.

SPA oferece menu variado de serviços e tratamentos

O menu de procedimentos oferecido pelo SPA Alto das Palmeiras by L'Occitane Au Brésil é um dos mais completos e sofisticados, com variados tipos de tratamentos, desde os cosméticos combinados, com esfoliação e massagem corporal, por exemplo, passando por tratamentos cosméticos faciais, corporais, até um spa a dois, dentre outros serviços adicionais.

Um dos tratamentos próprios para quem deseja relaxar da correria do dia a dia é o de Massagem Relaxante Capim-Limão Al-



O menu de procedimentos oferecido pelo SPA Alto das Palmeiras by L'Occitane Au Brésil é um dos mais completos e sofisticados

fazema, com deslizamentos profundos em pontos específicos, para aliviar o estresse e as tensões musculares, especialmente indicado para quem tem dificuldade para dormir. O procedimento acalma corpo e mente e tem duração de 50 minutos.

Outro tratamento que promete ser sucesso, é a Massagem Fabulosa Bacuri, indicada para pessoas com personalidade hiperativa, onde acalma e conforta profundamente o corpo

e a mente, com duração de 80 minutos.

E como 90% dos eventos que acontecem no Alto das Palmeiras são casamentos, o tratamento a dois para casais não poderia faltar. Seja para aliviar o stress ou ajudar a restaurar mente e corpo, a opção é perfeita para aproveitar o grande dia dos noivos.

Estrutura do SPA

O SPA Alto das Palmeiras by L'Occitane Au Brésil conta com duas suítes para

tratamentos, sendo uma com banheiro e outra com jacuzzi, além de mais duas salas. Também conta com sauna e hammam. O SPA está projetando outras novidades que serão apresentadas com a chegada do verão.

Toda equipe do SPA Alto das Palmeiras passou por uma grande fase de treinamento com a L'Occitane Au Brésil para trazer a essência da marca e de seus tratamentos, para melhor atender aos clientes. Além disso, teremos

um pop up dentro do nosso próprio espaço para quem deseja levar os produtos para a casa.

Serviço

SPA Alto das Palmeiras by L'Occitane Au Brésil Estrada estadual Vinhedo/Louveira, nº 2.693 – Vinhedo (SP)
Instagram - @altodaspalmeiras
contato@altodaspalmeiras.com.br
Agende seu horário: WhatsApp (11) 97082-8338

Pedreira

Prefeitura recebe “Trator Agrícola” do Governo do Estado

A Secretaria de Agricultura, Abastecimento e Meio Ambiente da Prefeitura de Pedreira recebeu nesta semana um “Trator Agrícola” com implementos da Secretaria de Agricultura e Abastecimento do Governo do Estado de São Paulo para atender as demandas dos

agricultores familiares do Município. A entrega aconteceu no pátio do Paço Municipal contando com as presenças do Prefeito Fábio Polidoro, Secretário Municipal de Agricultura, Abastecimento e Meio Ambiente Luciano Dalto Godoi, e representantes da Casa da

Agricultura de Pedreira.

“Além do Trator Agrícola da marca Massey Ferguson, modelo 4410, com 105 cavalos de potência, também recebemos cinco implementos, são eles: Distribuidora de Calcário, Arado, Subsolador, Plantadeira e Pulvizador”, informa o

secretário Luciano Dalto Godoi.

O prefeito Fábio Polidoro agradeceu o Governo do Estado de São Paulo em favorecer Pedreira em seus projetos voltados para a área da Agricultura. “Recebemos nestes dois últimos anos da Secretaria Estadual de Agricultura e

Abastecimento, o total de três novos tratores com implementos, duas novas viaturas (caminhonetes) para melhorar a segurança com a ronda na Zona Rural, o Rota Rurais com mapas de geolocalização, o Selo de Município AgroSP, que proporcionou a aquisição de uma

nova Caminhonete FIAT Strada, além do projeto Mais Caminhos, que vem recuperando neste momento as estradas rurais de Pedreira. Nosso principal objetivo é favorecer o pequeno e médio produtor, além daqueles que atuam na Agricultura Familiar”, destaca o prefeito.

NOVOS ENDEREÇOS EM JAGUARIÚNA E HOLAMBRA

CLÍNICA DE NUTRIÇÃO
Dra Vanessa Coutinho

Já sabe da novidade?

Tempo de renovar, agora atendo em novos endereços, mas mantenho a essência do que é verdadeiramente importante, ajudar você a ter uma alimentação saudável e melhor qualidade de vida!

CLÍNICA SELTEN
Rua Sílvia Bueno, 363 - Centro, Jaguariúna - SP, 13910-005
Whats: (19) 998898833

ESPAÇO LUZ
Rua O Semeador, 135 Centro Holambra - SP, 13825-000
Whats: (19) 998898833



VC
Vanessa Coutinho

Coragem e Determinação!



Deputada Federal
Delegada Teresinha

5101

CNPJ JORNAL - 24.638.802/0001-90 - Valor: R\$ 250,00
Campanha Eleitoral Teresinha de Carvalho CNPJ: 47.513.910/0001-31

PATRIOTA 51

Bom momento para o crédito no Brasil segue no segundo semestre

Edilaine Alves
Analista de Crédito e Cobrança
Eip Cred



O cenário que está se vendo no Brasil para a concessão de crédito para a população em geral é de continuidade das boas oportunidades vividas no começo do ano também nesta segunda metade de 2022. Em geral este ano vem sendo um ano muito bom para o crédito, é o que vem nos indicando os órgãos reguladores.

Trabalhando diretamente no mercado relacionado ao crédito perceber este tipo de fortalecimento do setor é possível, mas há uma grande importância em acompanhar estas pesquisas feitas por institutos e órgãos. Este tipo de material sempre irá abranger uma visão diante de um espectro muito maior do que qualquer empresário conseguirá avaliar de forma isolada.

A avaliação que nos foi apresentada pelo Boa Vista SCPC na última terça-feira (21) revelam que o Brasil começou o segundo semestre com uma alta de 1,9% na demanda por crédito do consumidor. Com a criação de novas linhas e a maior facilidade para se adquirir crédito que foi se estabelecendo ao longo deste ano, as pessoas também abraçaram as oportunidades e se per-

mitiram adquirir estes recursos como uma maneira de aceleração econômica para o pós-pandemia.

De acordo com o Boa Vista, deverá haver uma diminuição na concessão de crédito no restante deste ano, mas que a tendência nacional é fechar 2022 de forma positiva. Em entrevista para a revista Exame, o economista do instituto, Flávio Calife, falou sobre os motivos que devem ditar o ritmo do crédito no Brasil até dezembro: "A taxa de juros mais alta naturalmente esfria um pouco o ímpeto do consumidor no momento da contratação de crédito, da mesma forma que o aumento na inadimplência também deve tornar o processo de concessão de crédito mais rigoroso".

No mesmo sentido a Federação Brasileira de Bancos - Febraban publicou recentemente a sua Pesquisa Especial de Crédito que apontou o sétimo crescimento consecutivo na carteira de crédito. Os números da federação confirmam que as concessões de crédito cresceram ao longo de agosto e mantiveram uma tendência de crescimento constante.

Assim como o economista do Boa Vista, tam-



bém, não acredito que as concessões de crédito para indivíduos seguirão crescendo sem diminuir o ritmo. A tendência, levando em consideração toda a realidade econômica brasileira, é que realmente se veja um crescimento na inadimplência e que isto leve, mesmo que de forma momentânea, uma freada neste bom momento.

Até porque aqueles que hoje adquirem crédito para poderem crescer e mudarem de patamar ou por outros motivos não

devem seguir buscando crédito de forma indefinida no futuro sempre tendo no crédito uma solução para os problemas econômicos.

Além disso também houve crescimento na concessão de crédito para pequenas empresas. De acordo com o Sebrae, de abril a junho deste ano o crédito concedido para pequenos negócios teve um crescimento de 57%. Portanto, um grande número de pequenos negociantes brasileiros esteve-

ram se qualificando neste período.

Não dá para negar que os R\$ 92,8 concedidos para este público específico teve um impacto sobre o cenário geral no país. Por isso, de certo modo podemos dizer que é o pequeno empresário quem movimentou o mercado de crédito brasileiro atualmente.

Não podemos fechar uma perspectiva de que cenário teremos no Brasil ao fim de 2022 com relação ao mercado ou com

adesões ao crédito e muito menos devemos ficar estáticos esperando que o cenário se desenhe para aí sim querer tomar decisões e agir. A grande realidade é que quando finalmente tivermos uma resposta sobre como foi 2022 para aqueles que empreenderam e que estão agindo de forma ativa no mercado já estaremos vivendo 2023 e as realidades econômicas já serão outras.

Analisamos os números para termos maior segurança e assertividade naquilo que decidimos e sentimos em nossas avaliações pessoais, mas temos que seguir agindo independente dos indicadores do mercado. Em momentos de dificuldade a busca por parcerias e novas estratégias para poder se manter, ao passo que nos bons momentos se deve apostar no crescimento para poder ter mais força, mas no fim esta avaliação é estritamente pessoal.

Atualmente, o Brasil está num bom momento para o crédito, para aqueles que desejam adquirir recursos este é um bom momento. Com o planejamento ideal o crédito é uma das melhores armas do empresário

EIP CRED

SOLUÇÕES FINANCEIRAS



CALL CENTER

COBRANÇAS

REVISÃO DE CONTRATOS

PROMISSÓRIAS

LINHA DE CRÉDITO CNPJ

CRÉDITO PRODUTOR RURAL

APROVAÇÃO DE FINANCIAMENTO

IMOBILIÁRIO

RECUPERAÇÃO DE CRÉDITO JUNTO AOS BIROS



SERASA - SCPC
BOA VISTA - CENPROT

XEROX
IMPRESSÕES
CURRÍCULOS
CONTRATOS

WWW.EIPCRED.COM.BR



WHATSAPP - EIPCRED
(19) 3847-1138

Rua Coronel Amancio Bueno, 236 Centro - Jaguariúna/SP



ELEIÇÕES 2022

CANDIDATO ANUNCIE AQUI

R\$ 200,00 POR INSERÇÃO

01

Vamos lutar por:

- Educação de qualidade para todas as crianças ✓
- Digitalização da saúde para que todos tenham acesso ✓
- Mais segurança para toda família viver em paz ✓
- Respeito pela utilização dos impostos pagos por você ✓
- Transparência total na gestão pública ✓

Adriano Ventura 3030
Cris Oliveira 30130

CANDIDATO ANUNCIE AQUI

R\$ 200,00 POR INSERÇÃO

03

CANDIDATO ANUNCIE AQUI

R\$ 200,00 POR INSERÇÃO

04

CANDIDATO ANUNCIE AQUI

R\$ 200,00 POR INSERÇÃO

05

CANDIDATO ANUNCIE AQUI

R\$ 200,00 POR INSERÇÃO

06

CANDIDATO ANUNCIE AQUI

R\$ 200,00 POR INSERÇÃO

07

CANDIDATO ANUNCIE AQUI

R\$ 200,00 POR INSERÇÃO

08

CANDIDATO ANUNCIE AQUI

R\$ 200,00 POR INSERÇÃO

09



 @c.l.a_ fattore

Sérgio  19 98916 8501

Bruna  19 99454-3161

Direitos e deveres

Dados do pix vazados, diz Banco Central

Diretor do Procon
Edison Cardoso de Sá
Fone: (19) 9.7409-2087
E-mail: edisoncds31@gmail.com



DIVULGAÇÃO

No dia 16/09/2022, o Banco Central do Brasil informou que aproximadamente 13,3 mil chaves de PIX de clientes da Abastece Aí tiveram dados vazados.

Segundo informações da Rádio Jovem Pan, essa é a quarta vez que ocorre esse tipo de problema desde o lançamento do PIX, que é um sistema de pagamentos instantâneos.

Os dados expostos foram: nomes dos usuários, CPF, Instituição de relacionamento, agência, número, tipo da conta e data da criação do PIX.

O Banco de nome Abastece Aí Clube Automobilista Payment LTDA (Abastece Aí), alega que não terá nenhum comprometimento para os seus clientes, garantindo assim, o dinheiro dos consumidores e sua movimentação.

O que podemos verificar nessa situação, é que hoje estamos vulneráveis diante de tantos vazamentos de dados dos consumidores, pois, esses dados vão cair nas mãos dos golpistas que estão aí para aplicar seus golpes nas contas bancárias dos clientes dos bancos.

Tem um fato que ocorreu recentemente aqui em Jaguariúna, que até o momento não foi solucionado, sendo que a consumidora abriu uma conta no Banco Bradesco e fez o



registro do PIX, que sem saber os valores desse PIX estava indo para o Banco do Brasil, que na oportunidade o Banco do Brasil abriu para essa consumidora uma conta denominada de Carteira BB, que

teve através dessa Carteira BB, uma invasão do golpista na conta do FGTS na Caixa Econômica Federal repassando esse golpista valores do FGTS da con-

sumidora para o Banco do Brasil, que na oportunidade, esse golpista retirou da conta do Banco do Brasil valores que são do FGTS da consumidora.

Sem saber do que estava acontecendo, a consumidora estava discutindo junto ao Procon a questão do PIX, quando na oportunidade eu estive com ela no Banco do Brasil, ficamos sabendo a fundo do

que estava acontecendo na sua conta.

Essa situação parece uma novela, mas na verdade são os crimes que estão ocorrendo no Brasil e nas contas dos brasileiros. Golpes e mais golpes, um mais sofisticado do que o outro, desafiando as autoridades públicas no enfrentamento dessa situação.

Por isso que sempre oriento as pessoas, fiquem

alerta, tome muito cuidado, pois essa situação de vazamento de dados, expõe todos nós, devemos ficar vigilantes e saber sempre como está nossa movimentação bancária, e, se há algum problema com ela, pois tem muitas pessoas que não se preocupam com isso e deixa a coisa rolar. Todo cuidado é pouco.

Essa situação aqui por

mim narrada, é fato que alguém vai pagar por isso, seja no Procon ou na Justiça, pois a consumidora e trabalhadora não vai pagar por erro de quem quer que seja.

Para isso, temos o nosso Código de Proteção e Defesa do Consumidor que protege o consumidor por erros de prestação de serviços irregulares, conforme preceitua o artigo 14, §1º, inciso II, do CDC, vejamos:

Art. 14. O fornecedor de serviços responde, independentemente da existência de culpa, pela reparação dos danos causados aos consumidores por defeitos relativos à prestação dos serviços, bem como por informações insuficientes ou inadequadas sobre sua fruição e riscos.

§ 1º O serviço é defeituoso quando não fornece a segurança que o consumidor dele pode esperar, levando-se em consideração as circunstâncias relevantes, entre as quais:

II - o resultado e os riscos que razoavelmente dele se esperam;

Por fim, devemos ficar vigilantes a todo o momento, pois ninguém sabe que será a próxima vítima dos golpistas, nesse momento pode ser eu, você, alguém da sua família ou algum conhecido. Fiquem atentos, denunciem e busquem os seus direitos.

Um forte abraço.

Enviei um pix errado, posso solicitar devolução?

Dra. Carolyne Covissi
@covissiadvocacia

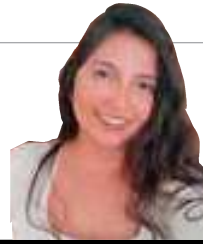

Pela lei, a não devolução de dinheiro recebido indevidamente implica em penalidade de multa ou detenção, conforme consta no artigo 169 do Código Penal.

O primeiro passo é buscar a resolução amigável do conflito por meio de contato direto com o banco em que foi realizada a transação bancária para

que seja identificada o beneficiário do pix e solicitar a devolução. Caso não haja acordo, deve-se procurar imediatamente a delegacia mais próxima para registrar

boletim de ocorrência e em seguida procurar as autoridades para dar continuidade em processo judicial, para a devolução do valor recebido indevidamente.

Todo este transtorno pode ser evitado, portanto sempre digite os dados do beneficiário com calma e atenção, confira mais de uma vez e evite fazer em

locais públicos e movimentados.

E para mais dicas e curiosidades sobre Direitos e Deveres sigam @covissiadvocacia.

McCRISPY CHICKEN

suculento e **deliciosamente** crocante

SPICY
Picles e molho picante

CLASSIC
Picles e manteiga

DELUXE
Alface, tomate e maionese

A multa contratual e a vedação ao abuso

Professor Fernando Capez.
Fernando Capez é Procurador de Justiça aprovado em primeiro lugar no concurso de 1987. Mestre e doutor em direito. Professor e palestrante nacional e internacional. Autor e coordenador de diversas obras jurídicas. Deputado Estadual por três mandatos, tendo sido o mais votado no pleito de 2014 e eleito Presidente da Assembleia Legislativa para o biênio 2015/2017. Atualmente está licenciado da Secretaria Estadual de Defesa do Consumidor e da Presidência do Procon-SP



Uma das situações mais presentes na vida do consumidor é o atraso no pagamento de alguma conta, com a posterior incidência da cobrança de multas. Seja por esquecimento, perda do boleto ou falta de verba no momento do vencimento, quase todos os brasileiros já se depararam em algum momento da vida com a cobrança de um valor muito acima do que fora inicialmente contratado.

Preceitua o Código de Defesa do Consumidor que, no fornecimento de produtos ou serviços que envolvam outorga de crédito ou financiamento, a multa advinda do atraso no pagamento não poderá ultrapassar 2% (art. 52, § 1º). No caso de serviços financeiros, por exemplo, boletos, parcelas de financiamento, cartão de crédito, prestação de aquisição da casa própria, leasing (empréstimo com opção de compra futura), dentre outros, a multa não poderá ser superior ao teto legal.

O mesmo raciocínio

se aplica aos serviços de academia, escola, planos de saúde, dentista, aulas de música ou de idioma estrangeiro. Caso ocorra atraso no pagamento da mensalidade, o valor estipulado como multa não poderá ultrapassar 2% do que for cobrado no boleto. Serviços públicos prestados pelo Estado ou por empresa privada concessionária ou permissionária também terão o mesmo limite para a cobrança de multa (água, luz, telefone, internet).

Especial atenção merece as relações condominiais, tendo em vista a possibilidade de estabelecimento de juros diários acrescidos da multa, desde que previamente aprovada em assembleia geral. Quanto aos consórcios, o limite de 2% incidirá sobre a parcela referente ao valor atualizado do bem ou serviço contratado.

Por fim, há de se ressaltar que nas avenças que não envolvem relação de consumo o valor da multa poderá ser estipulado li-



DIVULGAÇÃO

vremente entre as partes, vinculando-as aos deveres constantes no instrumento. Todavia, o ordenamento jurídico pátrio veda o es-

tabelecimento de cláusulas contratuais leoninas, aquelas que geram ônus excessivo a uma das partes e desequilibram a relação.

Caso seja cobrado por multa que extrapole o índice estabelecido por lei, poderá o cidadão procurar os órgãos públicos de de-

fesa do consumidor, sendo garantida a devolução do dobro do valor pago indevidamente, salvo erro justificável (CDC, art. 42).

BPA FREE:
O compromisso Jaguar com a sua saúde.

Produtos atóxicos, desenvolvidos para você e sua família armazenarem o alimento sem nenhum risco de contaminação.

ATÓXICO • NON TOXIC • NO TÓXICO

BPA FREE

Conheça mais em:
www.jaguarutilidades.com.br

@jaguarutilidades jaguarutilidades

JAGUAR
utilidades

ART NOBRE

SEU SONHO NA MEDIDA CERTA!

CONHEÇA NOSSOS SERVIÇOS:

- DECKS
- MÓVEIS EM GERAL
- MÓVEIS PLANEJADOS
- MÓVEIS EM METALON
- PERGOLADOS

ART.ANOBRE ART NOBRE (19)97125-9526

Réplica a solicitação de Rosângela Andrade, consultora da Herbalife

Dra. Vanessa Coutinho CRN3:6183
Nutricionista Clínica Geral e Desportiva
Ph.D pela USP
Coaching Saúde e Bem-estar
Consultas: (19) 998710507
Instagram: @dravanessacoutinho



A consolidação de esforços para uma imprensa livre e embasada em fontes seguras é nosso compromisso. As publicações dependem de curiosidade, dedicação e pesquisa e mesmo havendo naturais divergências de interesses, permanecemos comprometidos com a autenticidade de matérias que satisfaçam o desenvolvimento de ideias com endosso prático-científico.

Neste contexto a matéria publicada no dia 17 de setembro aborda o uso indiscriminado de produtos a base plantas, ervas e outros compostos produzidos por muitas empresas conforme citado na matéria, e não exclusivamente sobre esta empresa.

Contudo, tendo recebido uma exigência de retratação da consultora da Herbalife justifico e amplio a base de informações fomentadoras e que sustentam a associação entre suplementos e produtos herbais e dietéticos com efeitos cola-

terais e hepatotoxicidade, inclusive citando a referida empresa evidenciando o desenvolvimento de lesão hepática induzida por ervas (HILI).

Recente revisão sistemática e meta-análise, publicada em 2021, analisou 5918 referências, totalizaram 936 casos de associação direta entre o consumo de produtos herbais e lesão hepática induzida por ervas, onde mais de 80% dos casos após tratamento obtiveram melhora e 6,6% tiveram a necessidade de transplante, o desenvolvimento de doença hepática crônica em 1,5% e morte em 10,4%. A publicação claramente cita a Herbalife entre os produtos mais consumidos e ainda critica a complexidade das fórmulas por adição de outros componentes químicos não fitoterápicos (Ballotin VR; et. alli.; J Clin Cases. 2021).

A hepatotoxicidade causada por produtos herbais tem sido observada no mundo todo e de

modo preocupante também na América latina. Pesquisadores avaliaram casos inclusos na Rede de Lesão Hepática Induzida por Drogas da América Latina (LATINDILI), e identificaram 367 casos graves de HILI atribuídos pelo consumo destes produtos, inclusive da Herbalife. No mesmo artigo podemos observar a compilação de resultados do Studies Addressing Herbal and Dietary Supplements da América latina, Espanha e EUA também referindo evidências entre o consumo de produtos da Herbalife e danos hepáticos. (Bessone F; et. alli.; Gastroenterologia Clínica e Hepatologia: o Jornal Oficial de Prática Clínica da American Gastroenterological Association; 2021).

Em outra recente revisão sistemática de Santos, a hepatotoxicidade foi também associada ao consumo de produtos herbais, o período de coleta foi abrangente e refere

17 registros evidenciando o consumo destes produtos, incluso da Herbalife, onde a busca pela perda de peso estimulava a escolha dos produtos e como consequência efeitos deletérios à saúde hepática. Os resultados são consistentes quando comparados a estudos realizados na China, EUA e Europa (Santos G.; Phytotherapy Research : PTR.; 2020).

Outro artigo publicado em 2019, apresenta associação entre a hepatotoxicidade com o consumo de produtos da Herbalife em uma mulher anteriormente saudável (Jur i D.; Acta Clinica Croatica. 2019).

Em outra pesquisa publicada em 2015, foi evidenciada a associação do consumo de suco Noni e produtos da Herbalife com insuficiência hepática aguda (Galego FG.; Rev Esp Enferm Dig; 2015).

No Brasil, o Prof. Lázaro Nunes, farmacêutico-bioquímico e doutor em Biologia Funcional e Molecular pela

UNICAMP, demonstrou evidências significativas entre o consumo de produtos da Herbalife e distúrbios hepáticos, tais como: hepatite tóxica e deficiências de coagulação sanguínea. O pesquisador analisou publicações da Suíça, Israel, Espanha, Alemanha e Islândia e encontrou evidências da elevação de até 58 vezes a atividade da enzima Alanina aminotransferase (ALT) e de 267 vezes o aumento da atividade da enzima Aspartato aminotransferase (AST), ambos biomarcadores de função hepática.

A informação está disponível em redes sociais e bases de dados de publicações científicas, inclusive eu mesma orientei uma monografia e posteriormente co-orientei uma pesquisadora de mestrado da UNICAMP, Thaize Polizelli de Santana orientada pelo Prof. Dr. André Deeke Sasse, sobre os possíveis danos à saúde de produtos da Herbalife

e foi evidenciada várias publicações científicas correlatas ao tema.

Refiz uma busca nas principais e significativas bases de dados, pois tenho referência científica de um período anterior aos citados acima, inclusive um clássico da Alemanha, Israel, Espanha e Suíça.

Os produtos potencialmente hepatotóxicos devem ser adequadamente observados e readequados quanto ao risco à saúde. A segurança alimentar e nutricional é um direito do cidadão brasileiro e condiz com os propósitos de acesso e garantia de qualidade, na comercialização de alimentos e produtos comercializados em conformidade com a ANVISA. Tendo a empresa atendido os critérios legais, que não nos cabe avaliar e não foi sobre isso o tema central de nossa matéria, centramos o conteúdo no contexto de saúde e consumo de produtos herbais entre eles da referida empresa.

Educação

Medicina no Grupo UniEduK possui tecnologia inédita na América Latina

UniFAJ e UniMAX são os únicos centros universitários a utilizarem simuladores de pacientes SimMan, com tecnologia 3G PLUS

O curso de Medicina do Grupo UniEduK, que está com inscrições abertas para o vestibular 2023, investe em tecnologia de ponta para garantir melhor aprendizagem e capacitação de seus futuros médicos. Por isso, recentemente se tornou a única instituição de ensino na América Latina a contar com simuladores de pacientes SimMan, de alta fidelidade e tecnologia avançada 3G PLUS.

As salas de simulação realísticas estão disponíveis tanto no Centro Universitário Max Planck (UniMAX), em Indaiatuba, quanto no Centro Universitário de Jaguariúna (UniFAJ). Cada espaço conta com quatro manequins simuladores: um recém-nascido, uma

criança, uma gestante e um homem adulto.

“Esses manequins respondem a estímulos e simulam diferentes condições clínicas de urgência e emergência, como casos de AVC, crises compulsivas, situações cardiovasculares e pulmonares etc. Eles também emitem sinais reais, como contração da pupila, fala, choro, temperatura corporal e outros”, explica o coordenador do curso de Medicina da UniFAJ, Dr. André P. Lemos de Faria.

Os simuladores permitem que os estudantes aprendam sem qualquer risco de causar danos à saúde. Na ocasião, eles têm a possibilidade de repetir determinados procedimentos até serem certifi-



Curso está com inscrições para vestibular abertas

cados e considerados aptos a atuar com paciente reais.

“A utilização desses simuladores em ambientes que simulam uma Unidade de Terapia Intensiva, um centro obstétrico ou uma enfermaria hospitalar am-

plia o realismo e a contextualização da aprendizagem, favorecendo, assim, uma maior retenção dos conhecimentos pelos estudantes”, salienta a coordenadora do curso de Medicina da UniMAX, Dra.

Valéria Vernaschi Lima.

“O aprendizado dos alunos melhora em níveis estratosféricos com essa tecnologia inédita no país, uma vez que ele é inserido numa sala com situações muito próximos da reali-

dade. O treinamento permite que estudante, diante de um cenário de urgência e emergência, atue em alta performance e minimize toda e qualquer possibilidade de erro”, complementa Faria.



7 dicas de como todo viajante pode tornar o planeta um lugar melhor

Se liga!

Vanessa Novais Fernandes
Turismóloga formada com mais de 15
anos de experiência no turismo.
Proprietária da Agência Inova Tur
Jaguariúna.



DIVULGAÇÃO

1. Saúde em primeiro lugar

É impossível não falar de saúde em um momento como o que estamos vivendo, certo? Então, resposta agora: o que você, como turista, pode fazer para ajudar quando o assunto é saúde e bem-estar? Bom, essa resposta é bem mais simples do que parece. Afinal, basta higienizar as mãos frequentemente, seguir à risca todos os protocolos de segurança impostos pelos governos e, claro, se vacinar. Dessa forma você protege você e, ao mesmo tempo, quem está ao seu redor.

2. Valorize o produtor local

Uma excelente forma de contribuir para a erradicação da pobreza é valorizar os pequenos produtores locais. Como assim? Durante a busca por souvenirs, por exemplo, opte por comprar artesanato e produtos diretamente com os artesãos, uma vez que isso pesa bastante a favor da economia regional. Isso também vale para a escolha de restaurantes, OK? Outro ponto po-

sitivo é que, quando você deixa as grandes cadeias de lado e opta por saborear a comida típica de um destino, você também agrega muito valor à experiência como um todo.

3. Respeite a vida

sempre recolha seu lixo na praia e nas trilhas, não tire animais e plantas de seu habitat natural e utilize ecobags e garrafas reutilizáveis para reduzir a quantidade de plástico presente na natureza. Além disso, servir-se apenas do necessário para evitar desperdício de alimentos (e de água também, claro!) e não deixar o ar-condicionado ligado à toa são outros bons exemplos. Viu só como todo viajante pode tornar o planeta um lugar melhor?

4. Evite imprimir reservas e cartões de embarque

sempre que possível, priorize cópias digitais de cartões de embarque e de reserva – afinal, seu smartphone provavelmente está sempre com você – e, também, seja consciente na

hora de imprimir alguma coisa. A ideia não é abolir 100% o uso do papel, mas, sim, se perguntar: será que eu estou utilizando este recurso de maneira responsável?

5. Escolha um meio de transporte mais saudável

Andar de bike, a pé, de trem ou até mesmo de transporte público são formas de colaborar com a construção de cidades e comunidades sustentáveis. Quanto menos carros e motocicletas nas ruas, menor será a emissão de gás carbônico. E vamos combinar que menores serão os gastos também, né? Em outras palavras, aderir a esses meios de transporte fazem igualmente bem ao seu bolso.

6. Colabore com iniciativas locais

Se deparou com alguma iniciativa ou projeto social envolvendo educação, mudanças climáticas, direitos iguais e/ou direitos das mulheres, por exemplo? Joia! Aproveite para se inteirar sobre o assunto.



Caso não dê para colaborar – seja com dinheiro ou por conta do tempo limitado –, tudo bem. No entanto, compartilhe a situação com as pessoas que você conhece ou mesmo nas redes sociais.

7. Respeite a cultura local e as diferenças

Ter a consciência de que os hábitos do destino escolhido podem ser diferentes

da sua cidade ou país é um dos primeiros passos para a redução das desigualdades, das diferenças de gênero e da injustiça. Portanto, respeite os valores da região, não discrimine os habitantes de forma alguma e se mantenha sempre de coração aberto. Além de você voltar pra casa com uma nova visão de mundo, quem sabe não resolve incorporar algo novo

ao seu dia a dia?

Um apelo global para combater problemas gravíssimos, como a pobreza e a fome, e zelar pela preservação do meio ambiente, construindo uma sociedade de paz e prosperidade para todos.

Escolha sempre uma agência de viagens, assim você fica por dentro de todas as informações.

Saúde e bem estar para toda Família

Aqui tem as melhores Ofertas!

Spasso FARMA

Loja-1: Rua Tomas Jasso, 518
Santa Cruz de Cima - Jaguariúna
Delivery ☎️ (19) 3867 3635 📱 (19) 99938 9876
(Localizada dentro do Supermercado Lavapés)

Loja 2: Av. Dr. Durval Nicolau, 1572 - Parque Colina da Mantiqueira
São João da Boa Vista - Delivery ☎️ (19) 3631 5994 📱 (19) 99767 0114
(Localizada dentro do Supermercado Spasso Sabores em São João da Boa Vista)

Confira a classificação e os jogos da rodada deste final de semana dos Campeonatos Brasileiros das séries A e B

CAMPEONATO BRASILEIRO 2022 RODADAS

SÉRIE A 1ª RODADA		SÉRIE B 32ª RODADA	
São Paulo X Avaí domingo, 25/09/2022 - 20h - estádio: MORUMBI	Ponte Preta X Cruzeiro quarta-feira, 28/09/2022 - 19h - estádio: MOISÉS LUCABELLI		
Santos X Athletico-PR sexta-feira, 27/09/2022 - 21h - estádio: VILA BELERINO	Sport Recife X Náutico quarta-feira, 28/09/2022 - 21h45 - estádio: ILHA DO RETIRO		
Coritiba X Ceará quarta-feira, 28/09/2022 - 19h - estádio: COELHO PEREIRA	Tombense X Novorizontino quinta-feira, 28/09/2022 - 19h - estádio: SOARES DE AZEVEDO		
Corinthians X Athletico-GO quarta-feira, 28/09/2022 - 19h - estádio: MIO QUÍMICA ARENA	Vasco da Gama X Londrina quarta-feira, 29/09/2022 - 21h30 - estádio: SÃO JANUÁRIO		
Fluminense X Juventude quarta-feira, 28/09/2022 - 19h - estádio: MARACANÁ	CSA X Guarani sexta-feira, 30/09/2022 - 19h - estádio: RÍO PELÉ		
Fortaleza X Flamengo quarta-feira, 28/09/2022 - 19h - estádio: CASTELÃO	Operário X Vila Nova sexta-feira, 30/09/2022 - 19h - estádio: GERMANO KRÖGER		
Cuiabá X América-MG quarta-feira, 28/09/2022 - 21h - estádio: ARCA PANTANAL	Sampaio Corrêa X Grêmio sexta-feira, 30/09/2022 - 19h - estádio: CASTELÃO		
Internacional X Bragantino quarta-feira, 28/09/2022 - 21h45 - estádio: BEIRARRO	Chapecoense X Bahia sexta-feira, 30/09/2022 - 21h30 - estádio: ARENA CONDÁ		
Athletico-MG X Palmeiras quarta-feira, 28/09/2022 - 21h45 - estádio: MANGUEIRÃO	Brusque X Criciúma sábado, 01/10/2022 - 11h - estádio: AUGUSTO BAUER		
Goiás X Botafogo quarta-feira, 28/09/2022 - 21h45 - estádio: SERRINHA	Itauno X CRB sábado, 01/10/2022 - 19h30 - estádio: NOVELLI JUNIOR		

CAMPEONATO BRASILEIRO 2022 CLASSIFICAÇÃO

SÉRIE A											SÉRIE B										
POS.	TIME	PONTOS	JOGOS	VITÓRIAS	EMPATOS	DERROTAS	GP	GC	SG	AV.	POS.	TIME	PONTOS	JOGOS	VITÓRIAS	EMPATOS	DERROTAS	GP	GC	SG	AV.
1	Palmeiras	57	23	16	6	1	48	15	33	25	2	Cruzeiro	48	23	8	3	12	34	16	24	
2	Internacional	49	23	13	10	0	42	20	22	17	3	Grêmio	33	21	11	6	4	37	20	17	
3	Fluminense	48	23	14	6	3	42	32	10	11	4	Bahia	33	20	11	6	3	33	19	14	
4	Flamengo	45	23	13	6	4	42	25	17	16	5	Vasco da Gama	30	24	12	6	6	35	28	7	
5	Corinthians	44	23	12	6	5	38	21	17	17	6	Londrina	30	22	9	6	7	30	27	3	
6	Athletico-PR	41	23	12	6	5	33	20	13	13	7	Sport	31	23	11	10	10	24	25	-1	
7	Athletico-MG	39	23	10	10	3	34	30	4	4	8	Itauno	31	20	11	6	3	31	28	3	
8	América-MG	38	23	11	6	6	30	25	5	5	9	Ponte Preta	30	20	10	10	10	27	26	1	
9	Goiás	37	23	9	10	4	30	33	-3	-3	10	CRB	30	20	10	10	10	28	35	-7	
10	Botafogo	34	23	8	7	8	27	20	7	7	11	Orcizoma	30	20	9	10	8	20	26	4	
11	Santos	34	23	8	10	5	28	25	3	3	12	Tombense	30	20	9	10	6	28	32	-4	
12	BB Bragantino	34	23	8	10	5	37	30	7	7	13	Sampaio Corrêa	29	20	9	9	11	35	34	8	
13	São Paulo	34	23	7	11	5	30	28	2	2	14	Novorizontino	28	21	9	9	10	30	33	-4	
14	Fortaleza	31	23	8	7	8	23	29	-6	-6	15	Chapecoense	25	20	8	11	11	27	28	-1	
15	Ceará	31	23	8	10	5	28	38	-10	-10	16	Guarani	25	21	9	11	12	25	32	-7	
16	Coritiba	28	23	8	4	11	28	42	-14	-14	17	Vila Nova	24	20	6	10	8	22	27	-3	
17	Avaí	28	23	7	2	14	28	30	-2	-2	18	CSA	22	20	6	14	10	24	29	-8	
18	Cuiabá	22	23	5	9	9	12	18	-6	-6	19	Brusque	21	20	6	7	15	19	27	-8	
19	Athletico-GO	22	23	5	7	11	24	40	-16	-16	20	Operário	20	20	7	9	14	24	30	-11	
20	Juventude	19	23	3	10	10	15	45	-30	-30	21	Náutico	22	20	7	6	17	25	44	-19	

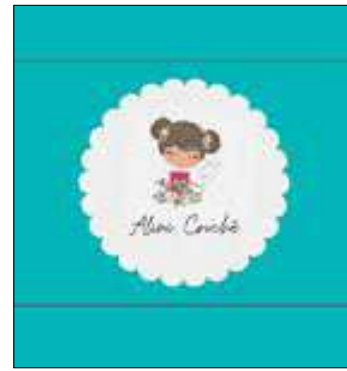
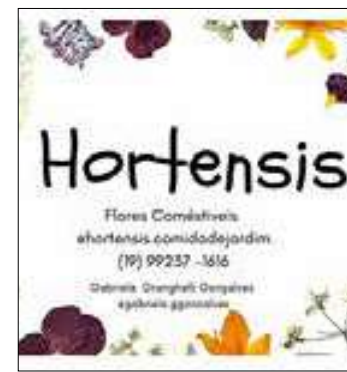

Esporte Morungabense

Categorias sub 11 e sub 13 do Guarani FC podem garantir classificação neste domingo em Mogi Guaçu

DIVULGAÇÃO



Comissão Técnica do Guarani FC é recepcionada pelo ex-jogador Oscar em Águas de Lindóia

CLASSIFICAÇÃO SUB 11

- 1º Brasilis FC
- 2º Guarani FC
- 3º Itapireense EC
- 4º Amparo AC
- 5º AC Guaçuano

CLASSIFICAÇÃO SUB 13

- 1º Brasilis FC
- 2º Guarani FC
- 3º Itapireense EC
- 4º AC Guaçuano
- 5º Amparo AC

Neste final de semana as categorias sub 11 e sub 13 terão jogos decisivos contra o Guaçuano em Mogi Guaçu válidos pela penúltima rodada da primeira fase do Campeonato Pau-

lista 2022. Na oportunidade, em caso de vitórias nas duas categorias o bugre garante a classificação de suas duas equipes para a segunda fase da competição com uma rodada de

antecedência.

No domingo passado o bugre esteve jogando em Águas de Lindóia contra o Brasilis pelas categorias sub 11 e sub 13. Pelo sub 11 a equipe fez

uma grande partida e venceu por 2 a 0, dessa forma, dando um grande passo rumo a classificação. Por sua vez a equipe sub 13 que vinha bem na competição, novamente oscilou

e fez uma partida muito abaixo do esperado, sendo derrotada por 2 a 0 e deixando a classificação antecipada escapar. Importante registrar que a delegação bugrina foi recepciona-

da pelo ex jogador Oscar, proprietário e presidente do Brasilis FC.
09h – Guaçuano x Guarani FC (Sub 11)
10h30 – Guaçuano x Guarani FC (Sub 13)

Deocleciu'S

CHURRASCARIA & LANCHONETE



 (19) 3937-5162
(19) 3937-4205

Esporte Morungabense

Guarani FC enfrenta N.C.D.G. nesse sábado de manhã em Hortolândia pelo União Cup

DIVULGAÇÃO



Equipe Sub 10 do Guarani FC

CLASSIFICAÇÃO GRUPO A

SUB 10	SUB 12	SUB 13	SUB 14
1º SC Paulínia	1º Itatiba EC/SBFC	1º Guarani FC	1º Itatiba EC / SBFC
2º Guarani FC	2º SAC Sumaré	2º SAC Sumaré	2º Guarani FC
3º SAC Sumaré	3º NCDG	3º Unidos do Cordenonsi	3º Unidos do Cordenonsi
4º Itatiba EC/SBFC	4º Unidos do Cordenonsi	4º NCDG	4º SAC Sumaré
5º NCDG	6º SC Paulínia		5º SC Paulínia

CLASSIFICAÇÃO GRUPO B

SUB 10	SUB 12	SUB 13	SUB 14
1º AE Velo Clube	1º União	1º União	1º Atlético Academy
2º Rio Claro FC	Barbareense	Barbareense	2º União
3º Talentus Sporting	2º Athletic Academy	2º AE Velo Clube	Barbareense
4º Atlético Academy	3º AE Velo Clube	3º Independente FC	3º Adesm/São Carlos
5º União	4º Rio Claro FC	4º Talentus Sporting	4º Rio Claro FC
Barbareense	5º Talentus Sporting		
6º Adesm / São Carlos	6º Adesm/São Carlos		
7º Independente FC	7º Independente FC		

Nesse final de semana acontece a oitava rodada do 3º União Cup, um dos maiores e melhores campeonatos de futebol de base do interior do estado de São Paulo. É sempre importante lembrar que

a competição conta com quatro categorias (sub 10, sub 12, sub 13 e sub 14), 42 equipes, 13 agremiações, mais de 1.000 garotos de 9 a 14 anos e 13 cidades sedes.

Este ano como de costu-

me as finais serão realizadas nos dias 03 e 04 de dezembro na cidade de Amparo, mais precisamente no estádio do Rio Branco. Importante registrar também que apenas as quatro equipes mais pontuadas de cada ca-

tegoria e de cada grupo passam para a segunda fase.

8ª rodada – sábado, 24
ItatibaEC/SBFC x EC Paulínia (Itatiba)
Guarani FC x NCDG (Hortolândia)

Unidos do Cordenonsi x AC Sumaré (Americana)
Athletic Academy x Velo Clube FC (Conchal)
Rio Claro EC x Talentus Sporting (Rio Claro)
Independente FC x União Barbareense (Limeira)



Prof. Julio do Vado

FOTO: VICTOR AZNAR



Em sua 39ª edição a Expoflora Holambra retorna com força total. Este ano a expectativa é de que 240 mil pessoas passem pelo evento. O mesmo conta com dois momentos especiais: a parada das flores e a chuva de pétalas com mais de 300 mil pétalas de rosa. O evento vai até 25 de setembro com ingressos de R\$ 40,00 / R\$ 80,00.

FOTO: VICTOR AZNAR



Na sexta feira dia 23/09 as 15:00 o Jaguariúna F.C enfrentou a equipe Capivariano F.C pelo campeonato Paulista Cup Sub 20. A equipe de Jaguariúna foi derrotada por 4x0 . Jaguariúna F.C esta em 5º lugar na competição.

Primeiro fim de semana do Jaguariúna Rodeo Festival

Na primeira semana da sua edição 2022 o Jaguariúna Rodeo Festival recebe grandes shows sertanejos como o de Ana Castela, Wesley Safadão, Zé Neto e Cristiano, entre outros. Apesar da temperatura amena e o vento o público não se intimidou e aproveitou as duas noites sem arredar o pé até o amanhecer.

Confira alguns cliques.

TOM RODRIGUES

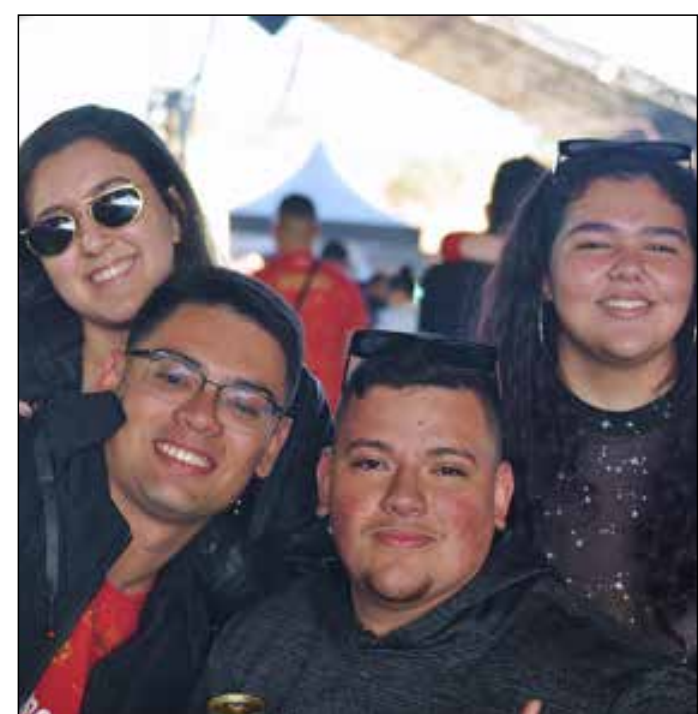



“Mãos na massa”

Ecofarm Agroambiental
Eng. Agrônomo Carlos Rosin
Fone: (19) 99363-8210
E-mail: carlos.ecofarm@gmail.com

Levantamento de greening mostra avanço da doença no cinturão citrícola

O levantamento anual da incidência de greening (huanglongbing/HLB) feito pelo Fundecitrus indica que a incidência média da doença subiu de 22,37%, em 2021, para 24,42% em 2022 em todo cinturão citrícola de São Paulo e Triângulo/Sudoeste Mineiro. Um crescimento de 9,16%. A situação exige mais esforço dos citricultores para o controle mais eficaz. Nas regiões de Brotas, Limeira e Porto Ferreira, onde a incidência já era alta nos anos anteriores, o greening avançou a níveis ainda mais preocupantes, com 49,41%, 70,72% e 74,05% respectivamente. “Estamos vendo a doença crescer em uma velocidade que preocupa. Porém, ao mesmo tempo, os resultados obtidos em propriedades de regiões que registraram queda ou estabilização da doença reforçam a nossa con-

fiança que as medidas de combate ao greening são eficazes. Esse sempre foi o caminho e sempre será, até que consigamos chegar a plantas resistentes à doença. Porém, precisamos de mais esforços”, reforça o gerente-geral do Fundecitrus, Juliano Ayres.

Regiões

Nas regiões de Avaré e Duartina, as incidências estão acima da média do cinturão, com 31,80% e 25,37%, respectivamente. Entretanto, observou-se uma redução do progresso da doença nessas duas regiões em relação aos anos anteriores. Nas regiões de Altinópolis e Bebedouro as incidências observadas seguem abaixo da média do cinturão, com 15,96% e 7,43%, respectivamente. O ponto negativo foi o aumento expressivo da incidência nas regiões de São José do Rio Preto (de

5,32% para 14,50%) e Itapetininga (de 4,25% para 7,15%), regiões que apresentavam baixas incidências nos anos anteriores. Positivamente, na região de Matão, a incidência vem diminuindo nos últimos seis anos (8,90%) e nas regiões do Triângulo Mineiro e Votuporanga, as incidências permanecem baixíssimas (menos de 0,1%),

Crescimento

De acordo com o levantamento, vários aspectos estruturais e conjunturais contribuíram para o aumento da disseminação do greening. Na maioria das regiões, além do clima favorável, existe uma alta densidade de pomares e grande número de médias e pequenas propriedades, dificultando a coordenação das ações conjuntas do manejo regional da doença. Porém, o mais importante é que em grande

parte dos pomares em produção, as árvores doentes não estão sendo eliminadas e o controle do psilídeo tem sido inadequado. Pulverizações ineficientes também têm contribuído para o crescimento do índice. “Esse trabalho não vem sendo feito com a frequência necessária, principalmente nas épocas de brotação. Também tem se observado falhas de cobertura de pulverização, principalmente no topo da copa das árvores adultas e em pomares adensados”, detalha o pesquisador do Fundecitrus Renato Basanezi. Outro fator extremamente importante que tem prejudicado a eficácia de controle do psilídeo é o uso repetitivo de inseticidas do grupo dos piretroides sem a rotação adequada com inseticidas com outros modos de ação, fato que ocasionou, recentemente, a detecção da resistência do psilídeo

a esse grupo químico em alguns locais.

Cancro e CVC

O levantamento elaborado pelo Fundecitrus também aponta crescimento na incidência de cancro nos pomares. De acordo com o novo levantamento, a doença está presente em 18,77% das árvores, um aumento de 74,44%. O índice atual retoma a incidência de pomares afetados em 2020, que foi de 17,26%. A doença significa 0,21% das quedas de fruto contabilizadas em todo o cinturão. O baixo índice está relacionado a estudos elaborados pelo Fundecitrus que ajustam o uso de cobre no manejo da doença, sem afetar a eficácia do tratamento e gerando economia de 56% na quantidade de produto por hectare. Já a incidência da CVC continua baixa em todo o parque citrícola,

com incidência de 0,80% em 2022. Há cerca de 20 anos, a doença estava presente em 46% das árvores. A redução significativa se deve, principalmente, à evolução das pesquisas e às práticas de manejo difundidas pelo Fundecitrus.

O levantamento completo está disponível no site do Fundecitrus disponível em <https://www.fundecitrus.com.br/levantamentos>

Fonte:

Levantamento de greening mostra avanço da doença no cinturão citrícola

Levantamento de greening mostra avanço da doença no cinturão citrícola – Revista Cultivar – Newsletter – Publicado em Sexta-Feira, 16 de Setembro de 2022.

https://revistacultivar.com.br/noticias/levantamento-de-greening-mostra-avanco-da-doenca-no-cinturao-citrico-la?utm_medium=email

MOMENTO DO AGRONEGÓCIO

As negociações de contratos



Os contratos em geral e as negociações bancárias são procedimentos corriqueiros e necessárias a muitas pessoas físicas, jurídicas e produtores rurais.

Por outro lado, quando tais procedimentos não são realizados adequadamente, tornam-se motivos de preocupação e dor de cabeça. Não é raro vermos decisões mal tomadas que resultam em perdas de bens e/ou no aumento de dívidas.

Assim, entender todos os direitos e as obrigações, em qualquer tipo de contrato e de negociação, é fundamental. É preciso saber aproveitar as vantagens derivadas dessas relações, a fim de maximizar os lucros e expandir o empreendimento.

Dessa forma, considere as informações a seguir!

ELABORAÇÃO, REVISÃO E NEGOCIAÇÃO DE CONTRATOS DE AGRONEGÓCIO

A formação de relações por meio de contratos possibilita mais oportunidades de crescimento ao médio e pequeno produtor rural. Negociar parte da colheita por insumos e máquinas, como no caso do contrato barter, tende a gerar grandes vantagens. Sendo

responsável por grande parte do faturamento da empresa agrícola, ele facilita a vida do agricultor que precisa investir em aquisições, mas tem dificuldade em fazê-las.

Contratos agrários típicos, como os de arrendamento rural e parceria, da mesma forma, costumam ser acordos benéficos. A cessão de uso de um pedaço de terra gera economias tributárias ao produtor, ao mesmo tempo em que possibilita a ele investir em seu negócio.

Apesar dos diversos prós que todos esses contratos apresentam, é fundamental ter atenção ao formalizar qualquer tipo de instrumento. Não é raro nos depararmos com negociações confusas, obscuras ou mesmo equivocadas, pelo desconhecimento ou má compreensão das leis. O prejudicado, nesses casos, quase sempre é o produtor rural, que acaba arcando com prejuízos desnecessários.

Ter auxílio de um profissional especialista afasta erros e dispêndios, e garante mais proteção à parte mais vulnerável da relação. O profissional é, também, uma solução para ajudar em necessidades de revisão, negociação e renegociação, a fim de aperfeiçoar o texto do contrato.

NEGOCIAÇÕES BANCÁRIAS

Negociações bancárias, da mesma forma, podem beneficiar ou lesar os produtores, dependendo da forma como são feitas. Entre esses tipos de procedimentos, podemos encontrar: repactuação de dívidas, abertura de crédito e substituição de garantias.

REPACTUAÇÃO DE DÍVIDAS

Ter dívidas com bancos é uma realidade de pessoas físicas, jurídicas ou produtores rurais. Quando a situação fica drástica, a escolha de muitos é realizar mais negociações, fazendo contratos encadeados com as instituições financeiras, a fim de tentar ajustar as parcelas dos débitos devidos.

Acontece que, geralmente, nesse tipo de ação, existem juros implícitos, fazendo o cliente entrar em uma bola de neve: as dívidas só aumentam e ficam intermináveis. Com isso, a renda familiar e o desenvolvimento do negócio ficam comprometidos.

TAXAS EXORBITANTES

Os bancos buscam se proteger do endividamento por isso elevam os valores cobrados. E na

maioria das vezes cabe a um profissional detectar estas taxas indevidas no contrato.

FATOR EMOCIONAL

Não é raro nos depararmos com ameaças irrealistas, feitas apenas com o intuito de coagir o devedor. Muitos pequenos e médios empresários não têm experiência nesse tipo de situação, o que torna as tentativas de negociação de forma “informal” desgastante.

FALTA DE PLANEJAMENTO

Saber se preparar e tomar as melhores decisões é essencial para evitar o aumento de dívidas. Enfrentar essa situação sem apoio dificulta fazer boas escolhas e identificar uma solução mais justa e econômica. É fundamental ter um estudo da capacidade de pagamento, para encontrar a saída mais plausível.

MÁ NEGOCIAÇÃO

Alguns casos podem ser resolvidos pela via administrativa, não necessitando envolver o judiciário. Reconhecê-los torna a negociação mais econômica e célere.

Para evitar tudo isso, contar com a ajuda de especialistas na área, como um advogado e uma em-

presa de cobrança especializada no momento de qualquer repactuação, tende a diminuir os encargos e todos outros fatores desgastantes. Estes profissionais são capazes de identificar o que foi cobrado e exigido além do permitido, e assim excluir. Além disso, o profissional tende a tratar o caso com mais racionalidade, poupando, assim, o cliente de estresses desnecessários.

ABERTURA DE CRÉDITO

Considerado um dos mais importantes instrumentos de estímulo à produção agrícola, o crédito rural precisa ser constituído de maneira a propiciar os melhores resultados possíveis ao produtor.

Os créditos, como o de custeio, de investimento e de comercialização, são incentivos do governo para ajudar o agricultor a se desenvolver. Eles auxiliam de forma a cobrir despesas dos ciclos produtivos, comprar insumos e bens duráveis, além de oferecer mecanismos para que o produtor se proteja contra o período de queda dos preços no mercado.

Entender como funciona o crédito rural permite maior aproveitamento dos benefícios. É impor-

tante ter uma noção, por exemplo, de garantias, valores, taxas, prazos, documentos exigidos e os principais programas disponíveis, a fim de obter mais facilidades para a vida no campo. A finalidade deve ser aprimorar as atividades no empreendimento agrícola e investir em equipamentos para o aumento de lucros.

SUBSTITUIÇÃO DE GARANTIAS

Na substituição de garantia, determinado bem é substituído por outro, em prol de garantir o pagamento das dívidas. Esse é outro processo que precisa ser muito bem planejado, com o objetivo de afastar qualquer desvantagem advinda da decisão. Aqui, também, faz-se necessário conhecer todas as exigências e garantias, para evitar cláusulas abusivas e aumento dos passivos com os bancos.

Os contratos de agronegócio e as negociações bancárias são direitos do produtor rural, que visam beneficiá-lo em seu empreendimento. No entanto, como podemos perceber, é importante uma assessoria profissional, que possa compreender todos os termos por trás de cada decisão, a fim de evitar ciladas.



mais vantagens e descontos!

Spasso Sabores

ESCANEE O QR CODE PARA FAZER O DOWNLOAD DO APP



1º Baixe o App
2º Cadastre-se
3º Ganhe descontos



Ofertas válidas para loja de Jaguariúna de 24 a 30/09/2022 ou enquanto durarem nossos estoques.

AZEITE PORTUGUÊS GALLO EXTRA VIRGEM VIDRO 500ML  No CLUB PLUS pague apenas R\$ 25,90 Club Plus	CAFÉ CABOCLLO ALMOFADA TRADICIONAL OU EXTRA FORTE 500G  No CLUB PLUS pague apenas R\$ 13,98 Club Plus	TOMATE PELATI NONNA OLIVIA LATA 400G  No CLUB PLUS pague apenas R\$ 6,98 Club Plus	MOLHO DE TOMATE SALSARETTI TRADICIONAL SACHÊ 300G  No CLUB PLUS pague apenas R\$ 1,98 Club Plus	MOLHO DE TOMATE HEMMER PASSATA 680G  No CLUB PLUS pague apenas R\$ 13,90 Club Plus
ALHO CASA DE MÃE PICADO 200G  No CLUB PLUS pague apenas R\$ 3,98 Club Plus	CREME DE LEITE ITALAC TP 200G  No CLUB PLUS pague apenas R\$ 3,49 Club Plus	CHOCOLATE LACTA BIS SABORES 100,8G/126G  No CLUB PLUS pague apenas R\$ 5,39 Club Plus	BISCOITO MARILAN CREAM CRACKER, ÁGUA E SAL, LEITE, COCO, MAIZENA, MANTEIGA OU MARIA 350G  No CLUB PLUS pague apenas R\$ 5,79 Club Plus	TORRADA BAUDUCCO SABORES 142G  No CLUB PLUS pague apenas R\$ 3,99 Club Plus
REQUEIJÃO VALEZA 500G  No CLUB PLUS pague apenas R\$ 14,99 Club Plus	PÃO DE ALHO MESTRE PÃO TRADICIONAL 3 10G  No CLUB PLUS pague apenas R\$ 8,99 Club Plus	IOGURTE VIGOR GREGO SABORES 90G  No CLUB PLUS pague apenas R\$ 1,99 Club Plus	MASSA PARA PASTEL HIRATA ROLO 1KG  No CLUB PLUS pague apenas R\$ 9,98 Club Plus	BATATA MCCAIN TRADICIONAL 720G  No CLUB PLUS pague apenas R\$ 12,98 Club Plus
SALAME MILANO VITO BALDUCCI FATIADO 100G  No CLUB PLUS pague apenas R\$ 19,90 Club Plus	COPA VITO BALDUCCI FATIADA 80G  No CLUB PLUS pague apenas R\$ 18,90 Club Plus	LINGUIÇA TOSCANA AURORA PACOTE 800G  No CLUB PLUS pague apenas R\$ 16,90 Club Plus	SABONETE DOVE ORIGINAL 90G  No CLUB PLUS pague apenas R\$ 3,49 Club Plus	FRALDAS DESCARTÁVEIS PAMPERS CONFORT SEC P28 / M24 / G20 / XS18 / XXG 16  No CLUB PLUS pague apenas R\$ 24,99 Club Plus
PAPEL HIGIÊNICO NEVE FOLHA DUPLA 30 METROS LEVE 12 PAGUE 11  No CLUB PLUS pague apenas R\$ 18,90 Club Plus	LAVA-ROUPAS TIXAN YPÉ MACIEZ CAIXA 1,6KG GRÁTIS 80G  No CLUB PLUS pague apenas R\$ 18,90 Club Plus	REFRIGERANTE GUARANÁ ANTARCTICA PET 2 LITROS  No CLUB PLUS pague apenas R\$ 5,99 Club Plus	ENERGÉTICO TNT SABORES 473ML  No CLUB PLUS pague apenas R\$ 5,49 Club Plus	CERVEJA BRAHMA DUPLO MALTE LATA 350ML  No CLUB PLUS pague apenas R\$ 2,99 Club Plus Limite total de 120 Unidades por CPF
CERVEJA AMSTEL LAGER LATA 350ML  No CLUB PLUS pague apenas R\$ 2,49 Club Plus Limite total de 120 Unidades por CPF	CERVEJA PAULANER 500ML  No CLUB PLUS pague apenas R\$ 12,90 Club Plus Limite total de 12 Unidades por CPF	VODKA SMIRNOFF ICE 275ML  No CLUB PLUS pague apenas R\$ 7,99 Club Plus	CHOPP DE VINHO BADRA & BADRA 600ML  No CLUB PLUS pague apenas R\$ 6,99 Club Plus	VINHO CHILENO CONCHA Y TORO 750ML  No CLUB PLUS pague apenas R\$ 25,90 Club Plus

COXINHA DA ASA DE FRANGO KG  AQUI TEM CARNE COM PROCEDÊNCIA DE ORDEM 14,90	BISTECA SUÍNA DO LOMBO KG  AQUI TEM CARNE COM PROCEDÊNCIA DE ORDEM 14,99	ACÉM BOVINO KG  AQUI TEM CARNE COM PROCEDÊNCIA DE ORDEM 27,99	COXÃO MOLE BOVINO KG  AQUI TEM CARNE COM PROCEDÊNCIA DE ORDEM 34,90	CONTRAFILÉ BOVINO MATABOI PORCIONADO KG  AQUI TEM CARNE COM PROCEDÊNCIA DE ORDEM 39,98
--	---	---	--	---

HORTIFRUTI Ofertas válidas de 24 a 26/09/2022

ALHO ROXO CRANEL CADN 100G  2,69	MEXERICA MORGOTE KG  3,98	MELÃO AMARELO KG  3,98	TOMATE ITALIANO KG  4,99
--	---	--	--

Ofertas válidas para loja de Jaguariúna de 24 a 30/09/2022 ou enquanto durarem nossos estoques.

NÃO VENDEMOS NO ATACADO, PORTANTO NOSSOS PRODUTOS ESTARÃO LIMITADOS PARA ATENDER O MAIOR NÚMERO DE CLIENTES.

Rua Gaspere, 1333
Bairro Cruzeiro do Sul - Jaguariúna
Fone (19) 3867 6999

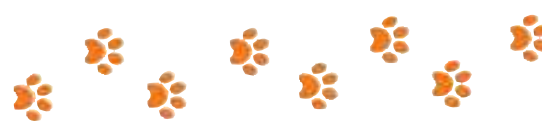

O verão está chegando...

Saiba quais manejos você deve ter com seu pet com as altas temperaturas

Dra. Marina H. Del Poente –
CRMV – SP 46072
Médica Veterinária –
Atendimento a Domicílio
(VETMÓVEL) (19) 9.7417-2979



DIVULGAÇÃO

Esta semana em toda proporção do estado de São Paulo, viemos observando uma massa de ar quente e umidade relativa do ar (baixa) em alerta, o que consequentemente deixa o tempo mais seco, devido à falta de chuvas.

Durante a estação mais quente do ano, muitos pets se sentem incomodados pelas altas temperaturas.

Por isso, alguns cuidados são essenciais para manter a saúde desses animais em dia. Por mais que pareça óbvio, sempre vale a pena lembrar. Nessa estação é comum os animais, principalmente os mais peludos, ficarem bem desidratados. Para garantir que isso não aconteça, uma ideia interessante é facilitar esse contato espalhando várias vasilhas de água pela casa, assim ele poderá se hidratar sem fazer muito esforço. O ideal é manter a água sempre fresca e limpa, mas se você ficar fora por muito tempo faça a troca ao menos duas vezes por dia e mantenha os potes na sombra.

Outro cuidado importante é evitar passear com seu animal entre 10h e 17h. Mesmo fora desse período, dê preferência aos locais com árvores, sombra, piso frio ou grama. Se não for possível, verifique se a temperatura do asfalto está suportável. Para saber, faça o teste colocando sua mão no chão por 20 segundos. As patas dos pets são muito sensíveis e poderão esquentar rapidamente caso a superfície esteja quente e, em casos mais graves, esse contato pode gerar queimaduras. Lembre-se também de levar uma garrafinha com água fresca e verificar se o animal está salivando muito, se isso acontecer procure resfria-lo com água nas patinhas e na boca.

Assim como nós, os animais também precisam se proteger contra o câncer de pele, por isso devem usar filtro solar. Existem diversas marcas específicas para uso animal no mercado ou você pode mandar manipular a fórmula. A recomendação é aplicar nas partes menos



cobertas por pelos, como pontas da orelha, barriga e nariz, principalmente em animais de pelo curto, pelagem branca ou de mucosas claras.

Durante dias com a temperatura elevada é nor-

mal os animais diminuir seu ritmo de alimentação. Não se preocupe com isso, o máximo que você pode fazer é oferecer várias porções ao dia do alimento para ver se ele se come, mas se per-

sistir, procure o médico veterinário para realizar diferenciação de demais patologias.

Micoses, piolhos, sarnas e parasitas de pele são mais comuns no verão. Para evitar que o animal

contraia alguma dessas enfermidades, recomenda-se que procure o médico veterinário para informações de prevenção adequada para seu pet!!

É isso pessoal! Nos vemos na próxima edição.

Residencial Jequitibá
MORE EM
JAGUARIUNA
tranquilidade e segurança
que você merece.

AGORA
simule seu financiamento
(19) 9.9486-3050

2 dormitórios - 1 suíte - 1 vaga de garagem - Varanda



JR TEIXEIRA
NEGÓCIOS & ASSOCIADOS
Acreditamos no seu Sonho!



Vem comigo



Fernanda Lopes
@soufernanda.lopes

De família para família

Palavras poderosas

Um cientista japonês, chamado Masaru Emoto, fez experimentos para provar o poder das nossas palavras, pensamentos e sentimentos sobre a água. Em um de seus experimentos, ele mostrou como as moléculas de água reagem ao falarmos palavras positivas e negativas sobre ela, e o resultado é extraordinário!

O experimento consistia em expor a água a palavras, pensamentos e sentimentos negativos ou positivos, congelá-la e depois fotografar os cristais que se formavam. As moléculas de água que era expostas a palavras, pensamentos e sentimentos positivos formavam cristais com formas lindas e positivos, e a água que era exposta a palavras, pensamentos e sentimentos negativos, reagiam de

forma que as moléculas não tinham beleza. Seu experimento comprovou que a água reage de acordo com aquilo que lhe é exposto.

Agora, você sabia que o corpo humano é composto por 70% de água?

Sim, nosso corpo em sua maioria é composto de água, por isso, precisamos nos preocupar com as palavras, pensamentos e sentimentos que nos expomos, e não somente isso, mas devemos nos preocupar com as palavras que lançamos sobre o outro. Antes de lançarmos sobre alguém uma palavra, pensamento ou sentimento, somos nós quem sentimos primeiro, nós somos expostos antes de lançarmos.

Porque eu trouxe esse experimento? Por que quero que você entenda que tem o poder de vida e destruição sobre a sua língua.

De que forma você usa esse poder? Para destruir seu ambiente ou para gerar vida?

Tome cuidado com o que você lança sobre seu cônjuge, filhos, parentes e amigos, suas palavras tem gerado vida a gente eles?

De família para família eu desejo que você tenha consciência do poder que há em suas palavras e que sua comunicação seja de amor e afeto, que você construa em todos os lugares que passar ambientes que geram vida e não destruição.

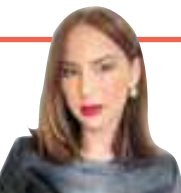

Fabi Franco
@fabi_franco

Como usar calças leggings

A calça leggings pode sair do universo fitness e ser muito bem utilizada fora da academia. Veja como:

1. As leggings são peças versáteis no closet de qualquer mulher;
2. As leggings foram feitas para serem usadas com um look em camadas;
3. Não use leggings muito justas e nem muito largas;
4. Você pode usar leggings de couro, mas essas tendem a expor ou criar algumas imperfeições em certos tipos de corpo;
5. Leggings não são calças;
6. Não use sua legging com o sapato errado;
7. As leggings ficam ótimas com botas a altura do joelho, sandálias ou até mesmo com botas cano baixo;
8. Até mesmo as leggings mais refinadas fazem um look mais casual, então, antes ir ao escritório usando o seu par de leggings certifique-se de que o uso é apropriado no seu ambiente de trabalho.

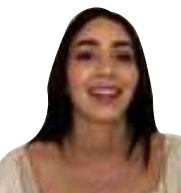

Vítoria Savioli
@visavioli

A boiadeira

Em colunas anteriores já conversamos um pouco sobre registro de marca, mas venho aqui hoje com um grande exemplo na mídia, a cantora sertaneja Ana Castelo. A cantora é natural de Sete Quedas, interior de Mato Grosso do Sul, e é uma das artistas mais ouvidas do Brasil com a canção 'Pipoco', parceria com Melody e DJ Chris No Beat.

A cantora também é conhecida e chamada de Boiadeira, inclusive lançou single com seu nome artístico.

A artista super atenta na internet e em resguardar sua imagem e marketing, realizou o registro de seu apelido pelo INPI, tornado a detentora oficial do nome "Boiadeira" em sua Nice, no País todo.

A mato-grossense se resguardou de quaisquer riscos de roubo de marca, ou fraudes realizando esse registro. Seja um empreendedor de sucesso e visionário, como a cantora de apenas 18 de idade, Ana Castelo e resguarde seu maior bem em seu negócio: seu nome, sua marca!

Marta Santana
@martamelosantana

Marta em suas descobertas diárias #8

Sobre comparação

Vendo um podcast essa semana, de uma médica psiquiatra, ela disse que hoje em dia o que mais adoce as pessoas é a comparação e fiquei assustada com essa informação e parei pra refletir. Atualmente com as redes sociais esse comportamento de estarmos frequentemente nos comparando tem se tornado cada vez mais constante e inconsciente.

Nos comparamos fisicamente, intelectualmente, financeiramente, enfim. As pessoas nas redes sociais fazem parecer que tudo é fácil e que a vida é perfeita. Sabemos que na internet compartilhamos só uma pequena fração da nossa vida e é importante trazer pra consciência que não podemos comprar o palco dos outros com os nossos bastidores, essa é uma comparação muito injusta com a gente mesmo e que não faz o menor sentido.

Se partimos do princípio que a comparação só é efetiva

quando pegamos duas coisas iguais, feitas da mesma forma, mesmo tempo e com as mesmas características, já percebemos que não tem coerência alguma essa comparação entre pessoas. Cada pessoa é um universo totalmente único, de experiências e vivências e que possamos sempre nos lembrar disso, e nos comparar somente com nós mesmo, olhe pra trás e se compare com a sua versão de alguns anos atrás ou até mesmo alguns meses, tenho certeza que você tem se tornando melhor, mais forte, mais resiliente, porque a gente evolui e aprende um pouco mais todos os dias, não se meça com a régua do outro, cada um de nós temos a nossa própria régua para medirmos nosso progresso e nossa conquistas, respeite seu tempo e evite as comparações, a vida fica mais leve quando entendemos isso.

BONFIM
CONTABILIDADE

Gestão Contábil

Planejamento Tributário

Legalização Empresas

Contabilidade para MEI

www.bonfimcontabil.com.br

Rua Erasmo Braga, 860 - Jd. Chapadao - Campinas/SP

19-33950350

Restaurante Fran Todos os Sábados
Feijada Completa

(19) 3837-4427
9 7409-8359

Café da Manhã Completo

Temos também Lanches e Salgados

Almoço diário com Diversas Misturas Pratos variados todos os dias

Rua Cosmópolis, 79 - Dom Bosco - Jaguariúna
(Atrás do Hospital Walter Ferrari)

EMPREGOS

O Posto de Atendimento ao Trabalhador (PAT) de Jaguariúna está com vagas de emprego a serem preenchidas. Na lista, há oportunidades para ajudante de motorista, caseiros, garçom, massoterapeuta, por exemplo. A remuneração e o número de vagas para cada oportunidade são informados no próprio atendimento. Interessados devem comparecer à unidade com Carteira de Trabalho, RG, CPF e número do PIS.

AJUDANTE DE OBRA - alfabetizado / com ou sem experiência em obra, ter vivência com trabalho externo e pesado / horário de trabalho de segunda a sexta das 7h às 17h / salário R\$ 1372,00 + fretado + refeição / residir em Jaguariúna /

AJUDANTE DE SERRALHERIA - alfabetizado / com ou sem experiência / horário de trabalho de segunda a sexta das 7:30h às 17:30h / salário R\$ 1200,00 / residir em Jaguariúna /

COZINHEIRO - fundamental - com experiência / horário de trabalho das 22h às 5:24h escala de trabalho 6x1 / salário R\$ 1600,00 + fretado + refeição + assistência médica + vale alimentação / Residir em Jaguariúna //

COZINHEIRO - alfabetizado / com experiência / horário de trabalho 6x1, das 16h a 0h / 1 folga na semana e 1 domingo no mês / salário R\$2000,00 + 10% + refeição + fretado na saída/ residir em Jaguariúna //

MOTORISTA DE CAMINHAO - alfabetizado / com experiência / CNH D / horário de trabalho de segunda sexta das 6h às 15h / salário R\$ 1915,00 + ajuda de custo R\$ 633,00 + cesta básica R\$200,00 + ajuda de transporte R\$150,00 + vale refeição / residir em Jaguariúna, Posse e Holambra/

OFICIAL DE MANUTENÇÃO PREDIAL - fundamental / com experiência manutenção preventiva e corretivas relacionadas a instalações prediais (hidráulica, alvenaria e pintura) / Horário de trabalho de segunda a sexta das 8h às 17h, sábados 8h às 12h / Salário R\$ 1900,00 + Vale Refei-

ção + Vale Alimentação R\$ 123,82 + Vale Transporte + Seguro de Vida + PLR / residir em Jaguariúna, Posse, Pedreira e Holambra /

OPERADOR DE MÁQUINA DE SOLDA - médio/ com experiência / executar processos de soldagem,efetuar cortes, preparação e acabamentos de materiais / horário de trabalho das 6h às 14:20h ou das 14h às 22:17h de segunda a sábado / salário R\$2847,00 + VT + Vale Refeição / Residir em Jaguariúna /

PROGRAMADOR DE TORNO CNC - fundamental / com experiência / horário de trabalho de segunda a sexta das 7h às 17h / Salário R\$1500,00 + vale transporte + assistência médica + odontológica + seguro de vida + refeição + fretado para morador de Jaguariúna / local de trabalho Posse/ residir Posse, Holambra e Jaguariúna //

TÉCNICO DE AMOSTRAS - médio / com ou sem experiência/ domínio de AutoCAD / auxiliar no atendimento de suporte técnico aos clientes, organizar e arquivar os registros, operar máquina de Plotter, organizar desenhos técnicos / horário de trabalho de segunda a sexta das 7h às 17h / salário R\$ 1916,00 + vale transporte + refeição no local + vale alimentação e convênio médico / Residir em Jaguariúna /

TÉCNICO ELETROMECÂNICO - médio / curso técnico / com experiência/ horário de trabalho de segunda a sexta das 7:30h às 17:30h / salário R\$ 2077,00 + 30% de periculosidade R\$ 623,10 = total R\$ 2700,00 + vale transporte + assistência médica + refeição/ residir em Jaguariúna, Posse e

Holambra // **TÉCNICO ELETRICISTA** - técnico completo / com experiência em montagens elétricas, painéis elétricos, etc. /horário de trabalho de segunda a sexta das 8h às 17:30h / salário R\$2500,00 + assistência médica + vale transporte /Residir Jaguariúna , Posse e Holambra /

VENDEDORA P/ LOJA DE MÓVEIS - médio / com experiência no comércio / horário de trabalho de segunda a sexta das 8h às 18h, 1 folga na semana, e 1 domingo por mes / salário R\$ 1660,00 + vale transporte / residir em Jaguariuna ou Pedreira .

VENDEDOR P/ ÓTICA - médio/ com experiência no comércio / horário de trabalho de segunda a sexta das 9h às 18h, sábado das 9h às 13h / salário R\$ 1468,00 + vale transporte + comissão/ residir em Jaguariúna, Posse e Pedreira //

VENDEDOR PORTA A PORTA - médio / com experiência em qualquer tipo de vendas/ vendas porta a porta de fibra ótica, e produtos vivo / horário de trabalho de segunda a sábado 6 horas por dia / salário R\$ 1373,00 + R\$500,00 de ajuda de custo + comissão + vale refeição + assistência médica e odontológica/ residir em Jaguariúna //

VIGIA - fundamental/ com experiência / conhecimento em informática/ horário de trabalho escala 4x2 das 6h às 18h e das 18h às 6h / salário R\$1607,00 + vale alimentação R\$158,00 + vale refeição R\$20,00 + vale transporte/ residir em Jaguariúna //



Contrata:

Técnico processo para atuar na área de Engenharia industrial

Formação: Ensino médio técnico.

Atividades: desenvolver métodos e processos de fabricação por meio de estudos de tempo, layout, mão de obra, equipamentos e fluxo de atividades.

Encaminhar currículo para:
rh.jag@mte-thomson.com.br



Contrata:

Metrologista para atuar na área de Metrologia/control de qualidade

Formação: Ensino médio técnico

Conhecimento em instrumentos de medição, normas e procedimentos técnicos de utilização e certificado calibração, MSA, PPAP e APQP

Encaminhar currículo para:
rh.jag@mte-thomson.com.br



Edital de Convocação

A Diretoria da Associação dos Engenheiros, Arquitetos, Agrônomos de Jaguariúna - "AEA", nos termos do capítulo II, V e VI, convoca seus associados para eleição da nova diretoria com mandato previsto para o triênio Nov/2022 a Nov/2025.

Data da Eleição 25/10/2022

Horário da votação: 9:00 às 19:00 horas

Eleição presencial.

Local de votação: Rua José Alves Guedes, nº 1317, bairro Jardim São João Parte 2

O registro das "chapas completas" se dará nos moldes do Capítulo VI até a data 21/10/2022 impreterivelmente. Após o pleito será feita a apuração e o registro da ata.

ORDEM DO DIA

- Cap. II - dos Órgãos da Associação
- Cap. V - das Assembleia Gerais - Prestação de Contas
- Cap. VI - Das Eleições

Jaguariúna, 23 de Setembro de 2022

Engº Ind. Mecânico, Especialização Engenharia da Qualidade Industrial e Técnico Químico Pedro Eduardo Marchesini

VAGAS
Supermercado Spasso Sabores

Jaguariúna

INSPECTOR DE QUALIDADE
ACOUGUEIRO
JOVEM APRENDIZ

Residir em Jaguariúna/SP
Salário mais benefícios
Início imediato
recrutamento@redezeferino.com.br
Assunto: JAGUARIUNA

ATÉ 30/09/2022

VAGAS
Supermercado Lavapés

Jaguariúna

EMPAOTADOR
REPOSITOR
BALCONISTA DE FRIOS
OPERADOR DE CAIXA
BALCONISTA DE PADARIA
ENCARREGADO DE PADARIA
JOVEM APRENDIZ

Residir em Jaguariúna/SP
Salário mais benefícios
Início imediato
recrutamento@redezeferino.com.br
Assunto: LAVAPÉS JAGUARIUNA

ATÉ 15/09/2022

CISMETRO

EDITAL DE CONVOCAÇÃO DE CANDIDATOS PARA ADMISSÃO
Processo Seletivo nº 001/2021

O Superintendente do "CONSORCIO INTERMUNICIPAL DE SAÚDE NA REGIÃO METROPOLITANA DE CAMPINAS - NORTE - CISMETRO", com sede à Rua Amarilis, 118 B - Jardim Holanda - SP - CEP - 13.825-000 e foro na Cidade de Holambra - SP, pessoa jurídica de direito privado da administração de caráter assistencial, inscrito no CNPJ 19.947.645/0001-64, conforme o Processo Seletivo nº 001/2021, **CONVOCA** os selecionados abaixo relacionados a comparecerem à sede do CISMETRO, no endereço sobredito, no período de **23 de setembro de 2022 à 29 de setembro de 2022**, no horário das **09:30h às 11:00h** e das **14:00h às 16:00h**, para entrega dos documentos necessários a admissão (CTPS, Cópia CPF/RG/Comprovante de Endereço/Titulação/Carteira Funcional/Título de Eleitor/01 fotos 3x4). Após a entrega da documentação e estando em ordem, o candidato deverá no mesmo período acima, comparecer ao **SEESMT** - Serviço Especializado em Engenharia, Segurança e Medicina do Trabalho - Departamento de Segurança, localizado na Rua Amarilis, 118 B - Jardim Holanda - Holambra - SP ou no local informado pela Diretoria Administrativa, devendo em seguida, com a apresentação do **ASO** - Atestado de Saúde Ocupacional, dirigir-se à Coordenação Geral do CISMETRO, na sede do consórcio, para que sejam utilizados os atos de contratação. Os candidatos convocados para a contratação obrigam-se a **declarar por escrito**, no prazo de **05** (cinco) dias, a contar desta convocação se aceita ou não assumir o cargo para o qual foi selecionado, na forma do que prevê o Edital do Processo Seletivo nº 001/2021. O candidato que não comparecer no prazo acima estabelecido será considerado desistente.

RELAÇÃO DOS CONVOCADOS

FUNÇÃO: Técnico em Farmácia 40h - Cosmópolis	
Classificação	Candidato
02º	Beatriz Rodrigues Torquato
03º	Izabella Nascimento da Silva Bertazzo

FUNÇÃO: Fisioterapeuta 30h - Cosmópolis	
Classificação	Candidato
01º	Marcela Gomes Bernardo

Holambra, 23 de setembro de 2022

Élcio Ferreira Trentin
Superintendente do CISMETRO

CISMETRO

EDITAL DE CONVOCAÇÃO DE CANDIDATOS PARA ADMISSÃO
Processo Seletivo nº 001/2021

O Superintendente do "CONSORCIO INTERMUNICIPAL DE SAÚDE NA REGIÃO METROPOLITANA DE CAMPINAS - NORTE - CISMETRO", com sede à Rua Amarilis, 118 B - Jardim Holanda - SP - CEP - 13.825-000 e foro na Cidade de Holambra - SP, pessoa jurídica de direito privado da administração de caráter assistencial, inscrito no CNPJ 19.947.645/0001-64, conforme o Processo Seletivo nº 001/2021, **CONVOCA** os selecionados abaixo relacionados a comparecerem à sede do CISMETRO, no endereço sobredito, no período de **23 de setembro de 2022 à 29 de setembro de 2022**, no horário das **09:30h às 11:00h** e das **14:00h às 16:00h**, para entrega dos documentos necessários a admissão (CTPS, Cópia CPF/RG/Comprovante de Endereço/Titulação/Carteira Funcional/Título de Eleitor/01 fotos 3x4). Após a entrega da documentação e estando em ordem, o candidato deverá no mesmo período acima, comparecer ao **SEESMT** - Serviço Especializado em Engenharia, Segurança e Medicina do Trabalho - Departamento de Segurança, localizado na Rua Amarilis, 118 B - Jardim Holanda - Holambra - SP ou no local informado pela Diretoria Administrativa, devendo em seguida, com a apresentação do **ASO** - Atestado de Saúde Ocupacional, dirigir-se à Coordenação Geral do CISMETRO, na sede do consórcio, para que sejam utilizados os atos de contratação. Os candidatos convocados para a contratação obrigam-se a **declarar por escrito**, no prazo de **05** (cinco) dias, a contar desta convocação se aceita ou não assumir o cargo para o qual foi selecionado, na forma do que prevê o Edital do Processo Seletivo nº 001/2021. O candidato que não comparecer no prazo acima estabelecido será considerado desistente.

RELAÇÃO DOS CONVOCADOS

FUNÇÃO: Assistente Administrativo 40h - Paulínia	
Classificação	Candidato
08º	Cristhyane Claudino Pimentel
09º	Antonio Garcia da Cunha

Holambra, 23 de setembro de 2022

Élcio Ferreira Trentin
Superintendente do CISMETRO

JAGUAR TÊNIS CLUBE

Tel.: (19) 3867.1338/3867.4133
Rua General Gomes Carneiro, 419



ESTAMOS CONTRATANDO

ELETRICISTA AUTOMOTIVO

- Ensino fundamental completo.
- Desejável experiência comprovada mínima de 1 ano.
- Residir em Jaguariúna, Pedreira ou Campinas.

MECÂNICO DIESEL "B" (Noturno)

- Ensino fundamental completo.
- Desejável experiência comprovada mínima de 1 ano.
- Residir em Jaguariúna, Pedreira ou Campinas.

MECÂNICO DIESEL "A" (Diurno)

- Ensino fundamental completo.
- Desejável experiência comprovada mínima de 2 anos.
- Residir em Jaguariúna, Pedreira ou Campinas

Interessados enviar currículo para: rhumanos@expressometropolis.com.br
com o cargo desejado no campo assunto ou comparecer diretamente ao RH.

Endereço: Rua Testa, 291 - Jd. São Sebastião - Jaguariúna/SP



ESTAMOS CONTRATANDO

MOTORISTA DE ÔNIBUS

- Habilitação D ou E.
- Ensino fundamental completo.
- Desejável experiência mínima de 6 meses.
- Curso de Transporte Coletivo e Escolar.
- Residir em Campinas, Jaguariúna, Santo Antonio de Posse, Pedreira e Amparo.

MONITORA ESCOLAR (Meio Período)

- Ensino fundamental completo.
- Residir em Jaguariúna.

AUXILIAR DE LIMPEZA

- Ensino fundamental completo.
- Residir em Jaguariúna.

LAVADOR DE VEÍCULOS

- Ensino fundamental completo.
- Residir em Jaguariúna.

Interessados enviar currículo para: rhumanos@expressometropolis.com.br
com o cargo desejado no campo assunto ou comparecer diretamente ao RH.

Endereço: Rua Testa, 291 - Jd. São Sebastião - Jaguariúna/SP

JAGUAR CENTER PLAZA
CONDOMÍNIO EMPRESARIAL
20 anos

completa 20 anos e oferece a você, sua empresa, colaboradores e clientes a melhor infraestrutura em Jaguariúna!

- Salas de 54 a 108 m² com localização central
- Estacionamento privativo e para seus clientes
- Acessibilidade (escada rolante e elevador)
- Câmeras de segurança
- Ambiente agradável e com paisagismo
- Facilidade de acesso e transporte
- Redes bancárias próximas

Enfim, ambiente ideal para alavancar seus negócios!
Venha fazer parte deste tradicional Condomínio Empresarial!

Rua Cândido Bueno, 1299 Jaguariúna/SP
jaguarcenrplaza@hotmail.com
face: Jaguar Center Plaza 19 3867-4391



www.bernardoexpertise.com.br

Vendas

Apartamento de 2 dorm. acabamento em porcelanato e rico em planejados, Jd. Anton Von Zuben..... **R\$230.000,00**

Apartamento de 3 dorm com suite, fino acabamento e todo planejado; Jd. Nova Europa **R\$ 330.000,00**

Cobertura de 2 dorm, lavanderia externa, churrasqueira, uma vaga de garagem; Jd. Nova Europa **R\$ 330.000,00**

Cobertura de 2 dorm com área gourmet externa e duas vagas de garagem cobertas, Ponte Preta..... **435.000,00**

Apartamento de 2 dorm, Jd. Sta. Monica **R\$ 190.000,00**

Apartamento de 2 dorm com varanda gourmet, todo planejado, cozinha com fogão e geladeira, Guanabara..... **R\$ 730.000,00**

Luis: (19) 99673.0918 whatsapp
Juliana: (19) 99776-2727 whatsapp
contato@bernardoexpertise.com.br

Estamos contratando!

A partir de **16 anos**

Necessário possuir carteira de trabalho

Interessados encaminhar email para: adan.podanoschi@magictaste.com.br
joao.santos@magictaste.com.br

LANÇAMENTO DO LIVRO

"A PSICANÁLISE SOB OUTRO PRISMA"
Nora Teixeira Mendes

OBRA MEDIÚNICA ORIENTADA POR CARL GUSTAV JUNG

"E ilusória a condição de absoluto! Nós Homens, participantes dessa jornada de vida e falíveis como nossa própria prepotência, necessitamos vencer primeiramente nossa própria restrição, nossos processos ilusórios, nossa ausência de Vida para podermos perceber além das fronteiras do Eu, a magnitude da unicidade".

Para adquirir esta obra inédita, entre em contato através do WhatsApp: (19)99795.0721

ESTAMOS CONTRATANDO

CONSULTOR DE NEGÓCIOS SÊNIOR Mediador de conflitos



Necessário: Experiência em cobrança Extra Judicial

Requisitos: Ensino médio completo, conhecimentos básicos de pacote office e boa dicção.

Experiência em telemarketing / fazer cobrança por telefone/ atendimento presencial

Haverá 2 dias de treinamento remunerado

Horário de trabalho de segunda a sexta das 8h as 17h

Sábados das 8h as 12:00

Salário: R\$2.456,00 + Vale transporte + vale refeição

Bônus de até R\$: 1.500,00 (mensal)

Metas semanais

Residir em Jaguariúna - Santo Antônio de Posse – Pedreira

Enviar currículo para o email eipcred@eipcred.com.br

ACESSE
www.gazetaregional.com.br

notícias em tempo real



GAZETA REGIONAL

facebook .com/ gazetaregional.jaguariuna